

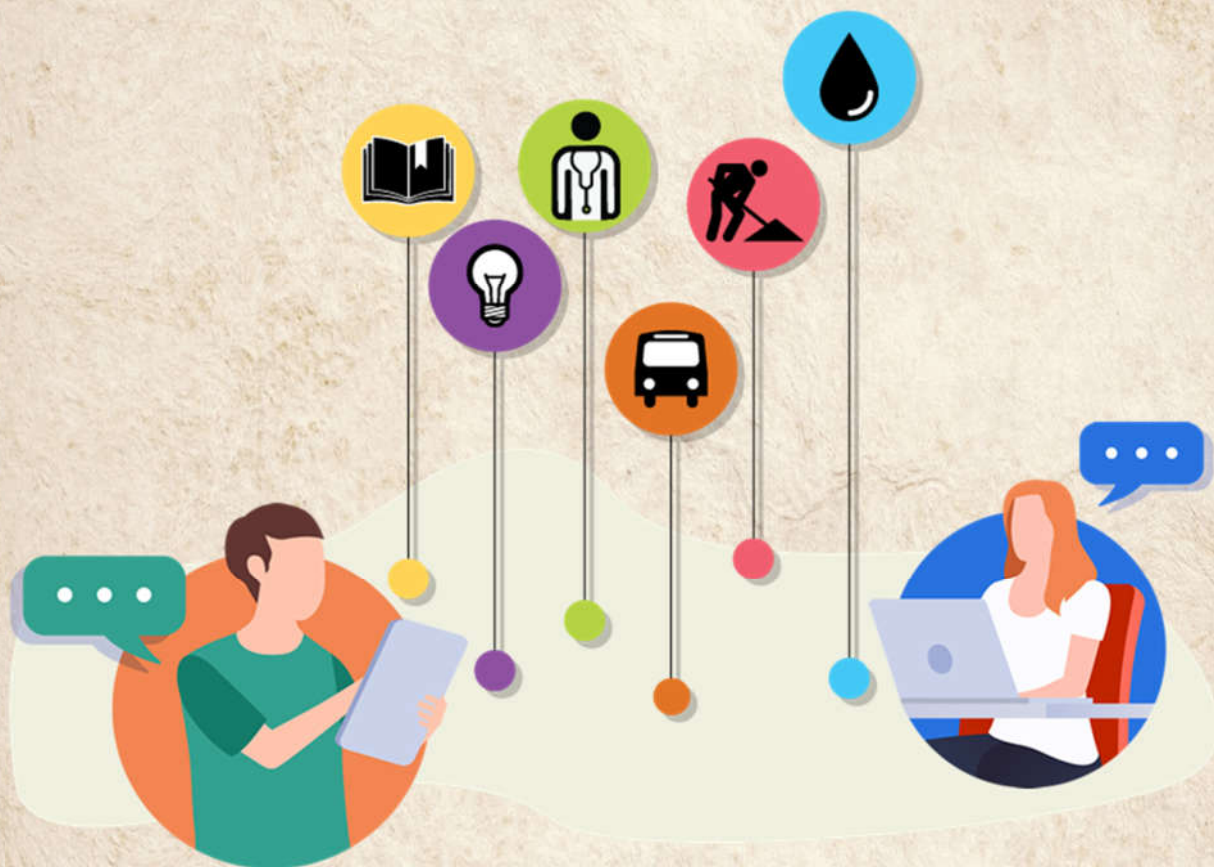

LOA

2023

LEI ORÇAMENTÁRIA ANUAL





GABINETE DO PREFEITO

Lei Nº 869/2022,

de 24 de novembro de 2022.

Estima a Receita e fixa a Despesa do Município de ALTANEIRA - Estado do Ceará, para o exercício financeiro de 2023.

O PREFEITO MUNICIPAL DE ALTANEIRA, ESTADO DO CEARÁ, NO USO DE SUAS ATRIBUIÇÕES LEGAIS, FAÇO SABER QUE A CÂMARA MUNICIPAL APROVOU E EU SANCIONO A SEGUINTE LEI:

Art. 1º - Esta Lei estima a Receita e fixa a Despesa do Município de ALTANEIRA para o exercício financeiro de 2023, compreendendo:

- I - O Orçamento Fiscal referente aos Poderes Executivo e Legislativo, seus Fundos, Órgãos e Unidades da Administração Municipal direta ou indireta, inclusive Fundações Instituídas e mantidas pelo Poder Público;
- II - O Orçamento da Seguridade Social, abrangendo todas as Entidades e Órgãos a ele vinculados, da Administração Pública Municipal direta ou indireta, bem como os Fundos Instituídos e mantidos pelo Poder Público.

Art. 2º - A Receita total é estimada no valor de R\$ 58.000.000,00 (cinquenta e oito milhões de reais).

Art. 3º - As Receitas decorrentes da arrecadação de tributos, contribuições e outras receitas correntes e de capital, previstas na Legislação vigente discriminadas na parte II, em anexo a esta Lei, são estimadas com o seguinte desdobramento:



GABINETE DO PREFEITO

1.	RECEITA DO TESOURO	R\$	63.293.800,00
1.1	RECEITAS CORRENTES	R\$	54.983.368,01
	Impostos, taxas e contribuições de melhoria	R\$	1.563.000,00
	Contribuições	R\$	136.000,00
	Receita Patrimonial	R\$	826.000,00
	Transferências Correntes	R\$	47.377.713,00
	Outras Receitas Correntes	R\$	5.080.655,01
1.2	RECEITA DE CAPITAL	R\$	8.310.431,99
	Operações de Crédito	R\$	10.000,00
	Alienação de Bens	R\$	2.000,00
	Transferências de Capital	R\$	8.298.431,99
2.	DEDUÇÕES DE RECEITAS	R\$	5.293.800,00
	Deduções do FUNDEB	R\$	5.293.800,00
	TOTAL ORÇADO	R\$	58.000.000,00

Art. 4º - A Despesa total, no mesmo valor da Receita total é fixada:

I - No Orçamento Fiscal, em R\$ 46.025.070,36 (quarenta e seis milhões, vinte e cinco mil, setenta reais, trinta e seis centavos).

II - No Orçamento da Seguridade Social, em R\$ 11.974.929,64 (onze milhões, novecentos e setenta e quatro mil, novecentos e vinte e nove reais, sessenta e quatro centavos).

Art. 5º - A Despesa fixada a Conta de Recursos previstos nesta Lei, observada a programação constante da parte I, em anexo, apresenta por Órgãos os seguintes desdobramentos:



GABINETE DO PREFEITO

DISTRIBUIÇÃO POR ÓRGÃOS	FISCAL	SEGURIDADE	TOTAL
CÂMARA MUNICIPAL	2.000.000,00	-	2.000.000,00
SECRETARIA DE GOVERNO	2.332.614,40	-	2.332.614,40
SECRETARIA DE EDUCAÇÃO	26.383.175,96	-	26.383.175,96
SECRETARIA DE ASSISTÊNCIA SOCIAL	3.500,00	3.537.703,93	3.541.203,93
SEC. DE CULTURA, ESPORTES E TURISMO	2.847.685,00	-	2.847.685,00
SECRETARIA DE INFRAESTRUTURA	6.612.527,00	-	6.612.527,00
SECRETARIA DE ADMINISTRAÇÃO E FINANÇAS	2.301.898,00	-	2.301.898,00
SEC. DE AGRICULTURA	1.447.793,00	-	1.447.793,00
SECRETARIA DE MEIO AMBIENTE	1.825.877,00	-	1.825.877,00
PROCURADORIA GERAL DO MUNICÍPIO	50.000,00	-	50.000,00
CONTROLADORIA GERAL DO MUNICÍPIO	50.000,00	-	50.000,00
RESERVA DE CONTINGÊNCIA	170.000,00	-	170.000,00
SECRETARIA DE SAÚDE	-	8.437.225,71	8.437.225,71
T O T A L	46.025.070,36	11.974.929,64	58.000.000,00

PARÁGRAFO ÚNICO - O Poder Executivo poderá:

I - Designar Órgãos Centrais para movimentar dotações atribuídas às Unidades Orçamentárias.

Art. 6º - Ficam os Poderes Executivo e Legislativo, autorizados a abrir Créditos Adicionais Suplementares:

I – até o limite de 50% (cinquenta por cento) de seu valor total, mediante a utilização de recursos provenientes:

- a) da anulação parcial ou total de dotações orçamentárias autorizadas por lei, na forma do art. 43, da Lei nº 4.320, de 17 de março de 1964;
- b) de excesso de arrecadação;
- c) de superávit financeiro apurado em balanço patrimonial do exercício anterior;
- d) do produto de operações de crédito autorizadas, em forma que juridicamente possibilite ao poder executivo realizá-las.



GABINETE DO PREFEITO

Art. 7º - Fica o Chefe do Poder Executivo, autorizado a suplementar o valor global dos projetos, oriundos de recursos programados no OGU (Orçamento Geral da União) e/ou transferidos voluntariamente de órgãos Estaduais e Federais.

Art. 8º - Fica o Chefe do Poder Executivo, autorizado a efetuar Operações de Crédito por Antecipação de Receita, até o limite de 25% (vinte e cinco por cento) do orçamento previsto, as quais deverão ser liquidadas até o dia 10 de dezembro de 2023, observadas as normas legais vigentes, no tocante ao endividamento.

PARÁGRAFO ÚNICO - Para garantia das Operações de Crédito de que trata este artigo, fica o Chefe do Poder Executivo autorizado a comprometer como garantia, parte das cotas do Imposto sobre Circulação de Mercadorias e Serviços - ICMS e do Fundo de Participação dos Municípios - FPM.

Art. 9º - Os Créditos Especiais autorizados no último quadrimestre do exercício financeiro de 2022 e os extraordinários, quando reabertos na forma do parágrafo 2º do artigo 167 da Constituição Federal, serão classificados em conformidade com a classificação adotada na presente lei.

Art. 10º – É a Estrutura Administrativa da Prefeitura Municipal, a constante da presente lei.

Art. 11º – Fica o Plano Plurianual revisado na forma do presente orçamento, no que diz respeito ao exercício financeiro de 2023.

Art. 12º - Esta Lei entra em vigor a partir de 01 de Janeiro de 2023, revogadas as disposições em contrário.

Paço da Prefeitura Municipal de Altaneira - CE, em 24 de novembro de 2022.

Francisco Dárioimar Rodrigues Soares
Prefeito Municipal



**GABINETE DO
PREFEITO**

CERTIDÃO DE PUBLICAÇÃO

Para os devidos fins de prova junto ao Tribunal de Contas do Estado – TCE, em especial para atendimento das exigências da Instrução Normativa n.º 03/2000, **CERTIFICAMOS**, que a **Lei Orçamentária Anual**, relativa ao exercício financeiro de 2023, foi publicada através de afixação em FLANELÓGRAFO na sede desta prefeitura em **24/11/2022**, como também divulgada através do site do município: www.altaneira.ce.gov.br, cumprindo assim as determinações contidas no art. 52, combinado com o art. 48 da Lei Complementar 101/2000 (Lei de Responsabilidade Fiscal).

Paço da Prefeitura Municipal de Altaneira-CE., 24 de Novembro de 2022.

Francisco Dariomar Rodrigues Soares
Prefeito Municipal



GABINETE DO PREFEITO

- I.N. 02/2013 – ANEXO 03

DEMONSTRATIVO DE APLICAÇÃO DE RECURSOS COM SAÚDE

ORÇAMENTO PARA O EXERCÍCIO FINANCEIRO DE 2023

EMENDA CONSTITUCIONAL Nº 29/2000

RECEITAS RESULTANTES DE IMPOSTOS E TRANSFERÊNCIAS

IPTU	1.000,00
ISS	170.000,00
ITBI	1.000,00
IRRF	1.240.000,00
DÍVIDA ATIVA DE IMPOSTOS	21.000,00
JUROS, MULTAS E ATUALIZAÇÃO MONETÁRIA DE IMPOSTOS E DÍVIDA ATIVA (PROVENIENTE DE IMPOSTOS)	13.000,00
COTA PARTE DO FPM	16.277.479,00
COTA PARTE DO ITR	1.000,00
COTA PARTE DO IPVA	315.000,00
COTA PARTE DO ICMS	10.120.000,00
COTA PARTE DO IPI	33.000,00
LEI COMPLEMENTAR 87/96 – ICMS DESONERAÇÃO	0,00
TOTAL DOS IMPOSTOS E TRANSFERÊNCIAS	28.192.479,00
PERCENTUAL MÍNIMO OBRIGATÓRIO-15% (Art. 77 ADCT)	4.228.871,85

DESPESAS REALIZADAS COM SERVIÇOS PÚBLICOS DE SAÚDE

(+) GASTOS COM SAÚDE (FUNÇÃO 10)	8.437.225,71
(-) INATIVOS E PENSIONISTAS	0,00
(-) SERV. LIMPEZA E TRATAMENTO DE RESÍDUOS SÓLIDOS	0,00
(-) ASSISTÊNCIA MÉDICA E ODONTOLÓGICA A SERVIDORES	0,00
(-) SANEAMENTO BÁSICO (exceto para controle de vetores)	0,00
(-) RECURSOS TRANSFERÊNCIAS VOLUNTÁRIAS	2.796.000,00
(=) VALOR FIXADO P/ SERVIÇOS PÚBLICOS DE SAÚDE	5.641.225,71

RESUMO:

TOTAL DOS IMPOSTOS E TRANSFERÊNCIAS	28.192.479,00
VALOR APLICADO COM SAÚDE	5.641.225,71
SUPERÁVIT	1.412.353,86
PERCENTUAL FIXADO P/ SERVIÇOS PÚBLICOS DE SAÚDE	20,01%

Francisco Dariomar Rodrigues Soares
 Prefeito Municipal



GABINETE DO PREFEITO

- I.N. 02/2013 – ANEXO 02

DEMONSTRATIVO DOS CÁLCULOS DA APLICAÇÃO EM EDUCAÇÃO

ORÇAMENTO PARA O EXERCÍCIO FINANCEIRO DE 2023

APLICAÇÃO NA MANUTENÇÃO E DESENVOLVIMENTO DO ENSINO – ART. 212 – DA CONSTITUIÇÃO FEDERAL

IMPOSTOS E TRANSFERÊNCIAS CONSIDERADOS PARA O CÁLCULO

IPTU	1.000,00
ISS	170.000,00
ITBI	1.000,00
IRRF	1.240.000,00
DÍVIDA ATIVA DE IMPOSTOS	21.000,00
JUROS, MULTAS E ATUALIZAÇÃO MONETÁRIA DE IMPOSTOS E DÍVIDA ATIVA (PROVENIENTE DE IMPOSTOS)	13.000,00
COTA PARTE DO FPM	17.472.479,00
COTA PARTE DO ITR	1.000,00
COTA PARTE DO IPVA	315.000,00
COTA PARTE DO ICMS	10.120.000,00
COTA PARTE DO IPI	33.000,00
LEI COMPLEMENTAR 87/96 – ICMS DESONERAÇÃO	0,00
TOTAL DOS IMPOSTOS E TRANSFERÊNCIAS	29.387.479,00
PERCENTUAL MÍNIMO OBRIGATÓRIO-25% (Art. 212 C.F.)	7.346.869,75
COMPLEMENTAÇÃO DO FUNDEB	8.865.934,00

DESPESAS CONSIDERADAS COMO APLICAÇÃO EM MANUTENÇÃO E DESENVOLVIMENTO DO ENSINO

(+) GASTOS COM EDUCAÇÃO (FUNÇÃO 12)	26.383.175,96
(-) ENSINO MÉDIO (SUB-FUNÇÃO 362)	0,00
(-) ENSINO PROFISSIONALIZANTE (SUB-FUNÇÃO 363)	1.000,00
(-) ENSINO SUPERIOR (SUB-FUNÇÃO 364)	102.750,00
(-) DESP. ORÇADAS C/REC. DE TRANSF. VOLUNTÁRIAS	8.824.595,01
(-) DESP. RELATIVAS A COMPLEMENTAÇÃO DO FUNDEB	8.865.934,00
(=) VALOR FIXADO P/ MANUTENÇÃO E DESENV. ENSINO	8.588.896,95

RESUMO:

TOTAL DOS IMPOSTOS E TRANSFERÊNCIAS	29.387.479,00
VALOR FIXADO P/ MANUTENÇÃO E DESENV. DO ENSINO	8.588.896,95
SUPERÁVIT	1.242.027,20
PERCENTUAL FIXADO P/ MANUT. E DESENV. ENSINO	29,23%

Francisco Dariomar Rodrigues Soares
Prefeito Municipal



GABINETE DO PREFEITO

QUADRO DEMONSTRATIVO DE TRANSFERÊNCIA DE RECURSOS PARA A CÂMARA MUNICIPAL

ORÇAMENTO PARA O EXERCÍCIO FINANCEIRO DE 2023

EMENDA CONSTITUCIONAL Nº 58/2009

RECEITAS RESULTANTES DE IMPOSTOS E TRANSFERÊNCIAS

RELAÇÃO DAS RECEITAS	ARRECADADA ATÉ JULHO/2022	ARRECADAÇÃO PROJETADA ATÉ DEZEMBRO/2022
IPTU	472,48	809,97
ISS	105.571,53	180.979,77
ITBI	400,00	685,71
IRRF	732.169,72	1.255.148,09
TAXAS	60.869,04	104.346,93
CONTRIBUIÇÃO DE MELHORIA	0,00	0,00
DÍVIDA ATIVA TRIBUTÁRIA	10.999,33	18.855,99
JUROS E MULTAS DE MORA S/ IMPOSTOS	6.241,26	10.699,30
COTA PARTE DO FPM	9.147.361,88	15.681.191,79
COTA PARTE DO ITR	18,71	32,07
COTA PARTE DO IPVA	166.680,78	285.738,48
COTA PARTE DO ICMS	5.961.495,65	10.219.706,83
COTA PARTE DO IPI	18.904,51	32.407,73
CONTRIBUIÇÃO DE INT. DO DOMINIO ECONOMICO – CIDE	8.461,84	14.506,01
LEI COMPLEMENTAR 87/96	0,00	0,00
TOTAL DOS IMPOSTOS E TRANSFERÊNCIAS	16.219.646,73	27.805.108,68
VALOR MÁXIMO A REPASSAR 7% (Emenda Constitucional nº 58/2009)		1.946.357,61
VALOR FIXADO NO ORÇAMENTO PARA O LEGISLATIVO		2.000.000,00
VR. A SER REPASSADO AO LEGISLATIVO NO ANO DE 2023		1.946.357,61
VR. A SER REPASSADO AO LEGISLATIVO MENSALMENTE		162.196,47

Francisco Dariomar Rodrigues Soares
Prefeito Municipal

DEMONSTRATIVO DAS RECEITAS POR FONTES
 E DAS DESPESAS POR FUNÇÕES

F O N T E S		F U N Ç Õ E S	
Receitas Correntes	54.983.368,01		
Impostos, taxas e contribuições de melhor Contribuições	1.563.000,00	Legislativa	2.000.000,00
Receita Patrimonial	826.000,00	Administração	10.273.193,00
Transferências Correntes	47.377.713,00	Assistência Social	3.537.703,93
Outras Receitas Correntes	5.080.655,01	Saúde	8.437.225,71
Receitas de Capital	8.310.431,99	Trabalho	5.000,00
Operações de Crédito	10.000,00	Educação	26.383.175,96
Alienações de Bens	2.000,00	Cultura	1.179.553,00
Transferências de Capital	8.298.431,99	Direito da Cidadania	2.000,00
Deduções de Receita	-5.293.800,00	Urbanismo	1.578.910,00
Deduções do FUNDEB	-5.293.800,00	Habituação	53.250,00
Receitas Correntes - retif. - Fundeb	-5.293.800,00	Saneamento	36.365,00
Transferências Correntes - retif. -	-5.293.800,00	Gestão Ambiental	1.403.863,00
		Agricultura	116.060,00
		Comércio e Serviços	7.800,00
		Energia	298.250,00
		Transporte	1.081.283,00
		Desporto e Lazer	903.961,00
		Encargos Especiais	532.406,40
		Reserva de Contingência	170.000,00
TOTAL GERAL	58.000.000,00	TOTAL GERAL	58.000.000,00

DEMONSTRATIVO DAS RECEITAS POR FONTES
 E DAS DESPESAS POR USOS

F O N T E S		U S O S	
Receitas Correntes	54.983.368,01		
Impostos, taxas e contribuições de melhor Contribuições	1.563.000,00	Camara Municipal	2.000.000,00
Receita Patrimonial	826.000,00	Secretaria de Governo	2.332.614,40
Transferências Correntes	47.377.713,00	Secretaria de Educacao	26.383.175,96
Outras Receitas Correntes	5.080.655,01	Secretaria de Saude	8.437.225,71
Receitas de Capital	8.310.431,99	Secretaria de Assistencia Social	3.541.203,93
Operações de Crédito	10.000,00	Sec. de Cultura, Esportes e Turismo	2.847.685,00
Alienações de Bens	2.000,00	Secretaria de Infraestrutura	6.612.527,00
Transferências de Capital	8.298.431,99	Secretaria de Administracao e Financas	2.301.898,00
Deduções de Receita	-5.293.800,00	Secretaria de Agricultura	1.447.793,00
Deduções do FUNDEB	-5.293.800,00	Secretaria de Meio Ambiente	1.825.877,00
Receitas Correntes - retif. - Fundeb	-5.293.800,00	Procuradoria Geral do Municipio	50.000,00
Transferências Correntes - retif. -	-5.293.800,00	Controladoria Geral do Municipio.	50.000,00
		Reserva de Contingencia	170.000,00
TOTAL GERAL	58.000.000,00	TOTAL GERAL	58.000.000,00

**DEMONSTRAÇÃO DA RECEITA E DESPESA
SEGUNDO ÀS CATEGORIAS ECONÔMICAS**

R E C E I T A		D E S P E S A	
Receitas Correntes		Despesas correntes	
Impostos, taxas e contribuições de m	1.563.000,00	Pessoal e encargos sociais	22.976.297,20
Contribuições	136.000,00	Juros e encargos da dívida	77.000,00
Receita Patrimonial	826.000,00	Outras despesas correntes	18.474.577,92
Transferências Correntes	47.377.713,00	SUPERÁVIT DO ORÇAMENTO CORRENTE	8.161.692,89
Outras Receitas Correntes	5.080.655,01		
Deduções de Receita			T O T A L 49.689.568,01
Deduções do FUNDEB			
Receitas Correntes - retif. - Fundeb		Despesas de capital	
Transferências Correntes	-5.293.800,00	Investimentos	15.744.718,48
		Inversões financeiras	23.500,00
		Amortização da dívida	533.906,40
		SUPERÁVIT	170.000,00
	T O T A L 49.689.568,01		T O T A L 16.472.124,88
SUPERÁVIT DO ORÇAMENTO CORRENTE	8.161.692,89		
Receitas de Capital			
Operações de Crédito	10.000,00		
Alienações de Bens	2.000,00		
Transferências de Capital	8.298.431,99		
	T O T A L 16.472.124,88		

R E S U M O

RECEITAS CORRENTES.....	49.689.568,01	DESPESAS CORRENTES.....	41.527.875,12
RECEITAS DE CAPITAL.....	8.310.431,99	DESPESAS DE CAPITAL.....	16.302.124,88
TOTAL.....	58.000.000,00	RESERVA DE CONTINGÊNCIA.	170.000,00
		TOTAL.....	58.000.000,00

RECEITA SEGUNDO AS CATEGORIAS ECONÔMICAS

CÓDIGO	ESPECIFICAÇÃO	FONTE	DESDOBRAMENTO	FONTE	CATEG. ECONÔMICA
1.0.0.0.00.0.0.00.00.00	Receitas Correntes				54.983.368,01
1.1.0.0.00.0.0.00.00.00	Impostos, taxas e contribuições de melhoria			1.563.000,00	
1.1.1.0.00.0.0.00.00.00	Impostos		1.446.000,00		
1.1.1.2.00.0.0.00.00.00	Impostos sobre o Patrimônio		33.000,00		
1.1.1.2.50.0.0.00.00.00	Imposto sobre a Propriedade Predial e Territorial Urbana		32.000,00		
1.1.1.2.50.0.1.00.00.00	Imposto sobre a Propriedade Predial e Territorial Urbana	1500000000	600,00		
		1500100100	250,00		
		1500100200	150,00		
1.1.1.2.50.0.2.00.00.00	Imposto sobre a Propriedade Predial e Territorial Urbana	1500000000	600,00		
		1500100100	250,00		
		1500100200	150,00		
1.1.1.2.50.0.3.00.00.00	Imposto sobre a Propriedade Predial e Territorial Urbana	1500000000	12.000,00		
		1500100100	5.000,00		
		1500100200	3.000,00		
1.1.1.2.50.0.4.00.00.00	Imposto sobre a Propriedade Predial e Territorial Urbana	1500000000	6.000,00		
		1500100100	2.500,00		
		1500100200	1.500,00		
1.1.1.2.53.0.0.00.00.00	Imposto Transmissão Inter Vivos Bens Imóveis e Direitos		1.000,00		
1.1.1.2.53.0.1.00.00.00	Imposto Transmissão Inter Vivos Bens Imóveis e Direitos	1500000000	600,00		
		1500100100	250,00		
		1500100200	150,00		
1.1.1.3.00.0.0.00.00.00	Imposto Renda Prov. de Qualquer Natureza		1.240.000,00		
1.1.1.3.03.0.0.00.00.00	Imposto sobre a Renda - Retido na Fonte		1.240.000,00		
1.1.1.3.03.1.0.00.00.00	Imposto sobre a Renda - Retido na Fonte - Trabalho		1.200.000,00		
1.1.1.3.03.1.1.00.00.00	Imposto sobre a Renda - Retido na Fonte - Trabalho -	1500000000	720.000,00		
		1500100100	300.000,00		
		1500100200	180.000,00		
1.1.1.3.03.4.0.00.00.00	Imposto sobre a Renda Retido na Fonte Outros Rendimentos		40.000,00		
1.1.1.3.03.4.1.00.00.00	Imposto sobre a Renda Retido na Fonte Outros Rendimentos -	1500000000	24.000,00		
		1500100100	10.000,00		
		1500100200	6.000,00		

- continua -

- cont inuação -

1.1.1.4.00.0.0.00.00.00	Impostos sobre a Produção e Circulação de Mercadorias e		173.000,00	
1.1.1.4.51.0.0.00.00.00	Impostos sobre Serviços		173.000,00	
1.1.1.4.51.1.0.00.00.00	Imposto sobre Serviços de Qualquer Natureza - ISSQN		173.000,00	
1.1.1.4.51.1.1.00.00.00	Imposto sobre Serviços de Qualquer Natureza - ISSQN -	1500000000	102.000,00	
		1500100100	42.500,00	
		1500100200	25.500,00	
1.1.1.4.51.1.2.00.00.00	Imposto sobre Serviços de Qualquer Natureza - ISSQN -	1500000000	600,00	
		1500100100	250,00	
		1500100200	150,00	
1.1.1.4.51.1.3.00.00.00	Imposto sobre Serviços de Qualquer Natureza - ISSQN -	1500000000	600,00	
		1500100100	250,00	
		1500100200	150,00	
1.1.1.4.51.1.4.00.00.00	Imposto sobre Serviços de Qualquer Natureza - ISSQN -	1500000000	600,00	
		1500100100	250,00	
		1500100200	150,00	
1.1.2.0.00.0.0.00.00.00	Taxas		117.000,00	
1.1.2.1.00.0.0.00.00.00	Taxas pelo Exercício do Poder de Polícia		72.000,00	
1.1.2.1.01.0.0.00.00.00	Taxas de Inspeção, Controle e Fiscalização		72.000,00	
1.1.2.1.01.0.1.00.00.00	Taxas de Inspeção, Controle e Fiscalização - Principal	1753000000	68.000,00	
1.1.2.1.01.0.2.00.00.00	Taxas de Inspeção, Controle e Fiscalização - Multa e jur.	1753000000	2.000,00	
1.1.2.1.01.0.3.00.00.00	Taxas de Inspeção, Controle e Fiscalização - Dívida ativa	1753000000	1.000,00	
1.1.2.1.01.0.8.00.00.00	Taxas de Inspeção, Controle e Fiscalização - Jur. dívida	1753000000	1.000,00	
1.1.2.2.00.0.0.00.00.00	Taxas pela Prestação de Serviços		45.000,00	
1.1.2.2.01.0.0.00.00.00	Taxas pela Prestação de Serviços		45.000,00	
1.1.2.2.01.0.1.00.00.00	Taxas pela Prestação de Serviços - Principal	1753000000	45.000,00	
1.2.0.0.00.0.0.00.00.00	Contribuições			136.000,00
1.2.4.0.00.0.0.00.00.00	Contribuição para o Custeio do Serviço de Iluminação		136.000,00	
1.2.4.1.00.0.0.00.00.00	Contribuição para o Custeio do Serviço de Iluminação		136.000,00	
1.2.4.1.50.0.0.00.00.00	Contribuição Custeio do Serviço de Iluminação Pública		136.000,00	
1.2.4.1.50.0.1.00.00.00	Contribuição Custeio do Serviço de Iluminação Pública	1751000000	136.000,00	

- continua -

- cont inuação -

1.3.0.0.00.0.0.00.00.00	Receita Patrimonial			826.000,00
1.3.1.0.00.0.0.00.00.00	Exploração do Patrimônio			
	Imobiliário do Estado		1.000,00	
1.3.1.1.00.0.0.00.00.00	Exploração do Patrimônio			
	Imobiliário do Estado		1.000,00	
1.3.1.1.99.0.0.00.00.00	Outras Receitas Imobiliárias		1.000,00	
1.3.1.1.99.0.1.00.00.00	Outras Receitas Imobiliárias			
	- Principal	1500000000	1.000,00	
1.3.2.0.00.0.0.00.00.00	Valores Mobiliários		824.000,00	
1.3.2.1.00.0.0.00.00.00	Juros e Correções Monetárias		823.000,00	
1.3.2.1.01.0.0.00.00.00	Remuneração de Depósitos			
	Bancários		823.000,00	
1.3.2.1.01.0.1.00.00.00	Remuneração de Depósitos			
	Bancários - Principal		823.000,00	
1.3.2.1.01.0.1.10.00.00	Remuneração de Depósitos de			
	Recursos Vinculados -		773.000,00	
1.3.2.1.01.0.1.10.15.00	Rem. Dep. Banc. Rec.			
	Vinc. - FUNDEB - Principal	1540000000	34.000,00	
		1540107000	78.000,00	
1.3.2.1.01.0.1.10.20.00	Rem. Dep. Banc. Rec. Vinc. -			
	SUS - Principal	1600000000	16.000,00	
		1601000000	8.000,00	
		1621000000	8.000,00	
		1622000000	8.000,00	
1.3.2.1.01.0.1.10.25.00	Rem. Dep. Banc. Rec. Vinc. -			
	FNDE - Principal	1550000000	24.000,00	
		1552000000	12.000,00	
		1553000000	12.000,00	
		1569000000	24.000,00	
1.3.2.1.01.0.1.10.30.00	Rem. Dep. Banc. Rec. Vinc. -			
	FNAS - Principal	1660000000	8.000,00	
1.3.2.1.01.0.1.10.55.00	Rem. Dep. Banc. Rec. vinc -			
	FEAS - Principal	1661000000	1.000,00	
1.3.2.1.01.0.1.10.90.00	Rem. Dep. Banc. Rec. Vinc. -			
	Outros dest. - Principal		540.000,00	
1.3.2.1.01.0.1.10.90.10	Rem. Dep. Banc. Rec Vinc. -			
	Out. dest edu. - Principal	1599000000	538.000,00	
1.3.2.1.01.0.1.10.90.30	Rem. Dep. Banc. Rec Vinc. -			
	Out. dest Assist Social -	1669000000	1.000,00	
1.3.2.1.01.0.1.10.90.90	Rem. Dep. Banc. Rec. Vinc. -			
	Out. destinações - Principal	1500000000	1.000,00	
1.3.2.1.01.0.1.20.00.00	Rem. de Dep. Banc. de Recur.			
	Não Vinculados - Principal	1500000000	22.500,00	
		1501000000	27.500,00	
1.3.2.2.00.0.0.00.00.00	Dividendos		1.000,00	
1.3.2.2.01.0.0.00.00.00	Dividendos		1.000,00	
1.3.2.2.01.0.1.00.00.00	Dividendos - Principal	1500000000	1.000,00	
1.3.9.0.00.0.0.00.00.00	Demais Receitas Patrimoniais		1.000,00	
1.3.9.9.00.0.0.00.00.00	Outras Receitas Patrimoniais		1.000,00	
1.3.9.9.99.0.0.00.00.00	Outras Receitas Patrimoniais		1.000,00	
1.3.9.9.99.0.1.00.00.00	Outras Receitas Patrimoniais			
	- Principal	1500000000	1.000,00	

- continua -

- continuação -

1.7.0.0.00.0.0.00.00.00	Transferências Correntes			47.377.713,00
1.7.1.0.00.0.0.00.00.00	Transferências da União e de suas Entidades		29.072.031,00	
1.7.1.1.00.0.0.00.00.00	Transferências Decorrentes de Participação na Receita da		17.473.479,00	
1.7.1.1.51.0.0.00.00.00	Cota-Parte do Fundo de Participação dos Municípios -		17.472.479,00	
1.7.1.1.51.1.0.00.00.00	Cota-Parte do FPM - Cota Mensal		16.277.479,00	
1.7.1.1.51.1.1.00.00.00	Cota-Parte do FPM - Cota Mensal - Principal	1500000000	9.766.487,40	
		1500100100	813.873,95	
		1500100200	2.441.621,85	
		1540000000	976.648,74	
		1540107000	2.278.847,06	
1.7.1.1.51.2.0.00.00.00	Cota-Parte do FPM - Cota extraordinária		1.195.000,00	
1.7.1.1.51.2.1.00.00.00	Cota-Parte do FPM - Cota extraordinária - Principal	1500000000	896.250,00	
		1500100100	298.750,00	
1.7.1.1.52.0.0.00.00.00	Cota-Parte do Imposto Propriedade Territorial Rural		1.000,00	
1.7.1.1.52.0.1.00.00.00	Cota-Parte do Imposto Propriedade Territorial Rural	1500000000	600,00	
		1500100100	50,00	
		1500100200	150,00	
		1540000000	60,00	
		1540107000	140,00	
1.7.1.2.00.0.0.00.00.00	Transf. da Compensação Financ. Exploração de Rec.		672.000,00	
1.7.1.2.52.0.0.00.00.00	Cota-parte da Compensação Financeira pela Produção de		332.000,00	
1.7.1.2.52.1.0.00.00.00	Cota-Parte Royalties-Compen. Produç. Petro		2.000,00	
1.7.1.2.52.1.1.00.00.00	Cota-Parte Royalties-Compen. Produç. Petro	1573000000	1.500,00	
		1635000000	500,00	
1.7.1.2.52.4.0.00.00.00	Cota-Parte do Fundo Especial do Petróleo - FEP		330.000,00	
1.7.1.2.52.4.1.00.00.00	Cota-Parte do Fundo Especial do Petróleo - FEP - Principal	1573000000	247.500,00	
		1635000000	82.500,00	
1.7.1.2.99.0.0.00.00.00	Outras Transf de Compensação Financ Expl Recur Naturais		340.000,00	
1.7.1.2.99.0.1.00.00.00	Outras Transf de Compensação Financ Expl Recur Naturais -	1704000000	340.000,00	
1.7.1.3.00.0.0.00.00.00	Transferências de Recursos do Sistema Único de Saúde - SUS		2.436.000,00	
1.7.1.3.50.0.0.00.00.00	Transferência de Recursos do SUS -Bloco de Manutenção		2.411.000,00	
1.7.1.3.50.1.0.00.00.00	Transferência de Recursos do SUS - Atenção Primária		1.800.000,00	
1.7.1.3.50.1.1.00.00.00	Transferência de Recursos do SUS - Atenção Primária -		1.800.000,00	
1.7.1.3.50.1.1.10.00.00	Piso de Atenção Básica Fixo (PAB Fixo) - Principal		1.409.000,00	
1.7.1.3.50.1.1.10.01.00	Piso de Atenção Básica Fixo (PAB Fixo) - Principal	1600000000	150.000,00	

- continua -

- continuação -

1.7.1.3.50.1.1.10.02.00	Programa de Informatização da APS	1600000000	72.000,00
1.7.1.3.50.1.1.10.03.00	Incentivo para Ações Estratégicas	1600000000	132.000,00
1.7.1.3.50.1.1.10.04.00	Incentivo Financeiro da APS - Desempenho	1600000000	115.000,00
1.7.1.3.50.1.1.10.05.00	Incentivo Financeiro da APS - Capitação Ponderada	1600000000	740.000,00
1.7.1.3.50.1.1.10.06.00	Incremento Temp. ao Custeio dos Serv. de Atenção Primária	1600000000	200.000,00
1.7.1.3.50.1.1.30.00.00	Piso de Atenção Básica Variável (PAB Variável) -		390.000,00
1.7.1.3.50.1.1.30.10.00	Agentes Comunitários de Saúde - Principal	1600000000 1604000000	160.000,00 230.000,00
1.7.1.3.50.1.1.90.00.00	Outros Programas Fin. Atenção Primária - Principal	1600000000 1602000000	800,00 200,00
1.7.1.3.50.2.0.00.00.00	Transferência de Recursos do SUS - Atenção Especializada		475.000,00
1.7.1.3.50.2.1.00.00.00	Transferência de Recursos do SUS - Atenção Especializada -		475.000,00
1.7.1.3.50.2.1.10.00.00	Limite Financeiro da MAC Ambulatorial e Hospitalar -		474.000,00
1.7.1.3.50.2.1.10.07.00	Atenção de Média e Alta Complexidade - Teto	1600000000	250.000,00
1.7.1.3.50.2.1.10.08.00	Atenção à Saúde da População para Procedimentos no MAC	1600000000	105.000,00
1.7.1.3.50.2.1.10.09.00	Cv19 - Coronavirus (Covid-19)	1600000000 1602000000	2.000,00 30.000,00
1.7.1.3.50.2.1.10.10.00	Incremento Temp. ao Custeio dos Serv. de Asst. Hospt. e	1600000000	87.000,00
1.7.1.3.50.2.1.90.00.00	Outros Prog. Fin. por Transferência Fundo a Fundo -	1600000000 1602000000	800,00 200,00
1.7.1.3.50.3.0.00.00.00	Transferência de Recursos do SUS - Vigilância em Saúde		120.000,00
1.7.1.3.50.3.1.00.00.00	Transferência de Recursos do SUS - Vigilância em Saúde -		120.000,00
1.7.1.3.50.3.1.05.00.00	Transferência de Recursos do SUS - Vigilância em Saúde -	1600000000	2.000,00
1.7.1.3.50.3.1.10.00.00	Vigilância Epidemiológica e Ambiental em Saúde -	1600000000 1604000000	38.000,00 58.000,00
1.7.1.3.50.3.1.20.00.00	Vigilância Sanitária - Principal	1600000000	12.000,00
1.7.1.3.50.3.1.90.00.00	Outros Programas Financ. por Transf. Fundo a Fundo -	1600000000 1602000000	8.000,00 2.000,00
1.7.1.3.50.4.0.00.00.00	Transferência Recursos do SUS-Assistência Farmacêutica		13.000,00
1.7.1.3.50.4.1.00.00.00	Transferência Recursos do SUS-Assistência Farmacêutica		13.000,00
1.7.1.3.50.4.1.10.00.00	Componente Básico da Assistência Farmacêutica -	1600000000	12.000,00

- continua -

- continuação -

1.7.1.3.50.4.1.90.00.00	Outros Programas Financ. por Transf. Fundo a Fundo -	1600000000	800,00
		1602000000	200,00
1.7.1.3.50.5.0.00.00.00	Transferência de Recursos do SUS - Gestão do SUS		2.000,00
1.7.1.3.50.5.1.00.00.00	Transferência de Recursos do SUS - Gestão do SUS -		2.000,00
1.7.1.3.50.5.1.10.00.00	Qualificação da Gestão do SUS - Principal	1600000000	2.000,00
1.7.1.3.50.9.0.00.00.00	Transf SUS-Outros Programas Financiados Fundo a Fundo		1.000,00
1.7.1.3.50.9.1.00.00.00	Transf SUS-Outros Programas Financiados Fundo a Fundo -	1600000000	800,00
		1602000000	200,00
1.7.1.3.51.0.0.00.00.00	Transferências do SUS - Bloco Estruturação		24.000,00
1.7.1.3.51.1.0.00.00.00	Transferências do SUS - Atenção Primária		10.000,00
1.7.1.3.51.1.1.00.00.00	Transferências do SUS - Atenção Primária - Principal	1601000000	8.000,00
		1603000000	2.000,00
1.7.1.3.51.2.0.00.00.00	Transferências do SUS-Atenção Especializada		10.000,00
1.7.1.3.51.2.1.00.00.00	Transferências do SUS-Atenção Especializada - Principal	1601000000	8.000,00
		1603000000	2.000,00
1.7.1.3.51.3.0.00.00.00	Transferências do SUS-Vigilância a Saúde		1.000,00
1.7.1.3.51.3.1.00.00.00	Transferências do SUS-Vigilância a Saúde -	1601000000	800,00
		1603000000	200,00
1.7.1.3.51.4.0.00.00.00	Transferências do SUS-Assistência Farmacêutica		1.000,00
1.7.1.3.51.4.1.00.00.00	Transferências do SUS-Assistência Farmacêutica	1601000000	800,00
		1603000000	200,00
1.7.1.3.51.5.0.00.00.00	Transferências do SUS-Gestão do SUS		1.000,00
1.7.1.3.51.5.1.00.00.00	Transferências do SUS-Gestão do SUS - Principal	1601000000	800,00
		1603000000	200,00
1.7.1.3.51.9.0.00.00.00	Transferências do SUS-Outros Programas		1.000,00
1.7.1.3.51.9.1.00.00.00	Transferências do SUS-Outros Programas - Principal	1601000000	800,00
		1603000000	200,00
1.7.1.3.99.0.0.00.00.00	Outras Transferências de Recursos do SUS		1.000,00
1.7.1.3.99.0.1.00.00.00	Outras Transferências de Recursos do SUS - Principal	1601000000	800,00
		1603000000	200,00

- continua -

- cont inuação -

1.7.1.4.00.0.0.00.00.00	Transferências de Recursos do FNDE		1.388.000,00
1.7.1.4.50.0.0.00.00.00	Transferências do Salário-Educação		310.000,00
1.7.1.4.50.0.1.00.00.00	Transferências do Salário-Educação -	1550000000	310.000,00
1.7.1.4.51.0.0.00.00.00	Transferências Diretas do FNDE referentes PDDE		1.000,00
1.7.1.4.51.0.1.00.00.00	Transferências Diretas do FNDE referentes PDDE -	1551000000	1.000,00
1.7.1.4.52.0.0.00.00.00	Transferências Diretas do FNDE referentes PNAE		394.000,00
1.7.1.4.52.0.1.00.00.00	Transferências Diretas do FNDE referentes PNAE -	1552000000	394.000,00
1.7.1.4.53.0.0.00.00.00	Transferências Diretas do FNDE referentes PNATE		593.000,00
1.7.1.4.53.0.1.00.00.00	Transferências Diretas do FNDE referentes PNATE -	1553000000	593.000,00
1.7.1.4.99.0.0.00.00.00	Outras Transferências de Recursos do FNDE		90.000,00
1.7.1.4.99.0.1.00.00.00	Outras Transferências de Recursos do FNDE - Principal	1569000000	90.000,00
1.7.1.5.00.0.0.00.00.00	Transferências de Recursos de Complementação da União ao		6.410.052,00
1.7.1.5.50.0.0.00.00.00	Transf de Rec de Complementação da União ao		2.897.872,00
1.7.1.5.50.0.1.00.00.00	Transf de Rec de Complementação da União ao	1542000000	869.361,60
		1542107000	2.028.510,40
1.7.1.5.51.0.0.00.00.00	Transf de Rec de Complementação da União ao		3.317.960,00
1.7.1.5.51.0.1.00.00.00	Transf de Rec de Complementação da União ao	1541000000	995.388,00
		1541107000	2.322.572,00
1.7.1.5.52.0.0.00.00.00	Transf de Rec de Complementação da União ao		194.220,00
1.7.1.5.52.0.1.00.00.00	Transf de Rec de Complementação da União ao	1543000000	194.220,00
1.7.1.6.00.0.0.00.00.00	Transferências de Recursos do FNAS		363.000,00
1.7.1.6.50.0.0.00.00.00	Transferências de Recursos do FNAS		363.000,00
1.7.1.6.50.0.1.00.00.00	Transferências de Recursos do FNAS - Principal		363.000,00
1.7.1.6.50.0.1.05.00.00	Programa Primeira Infância no SUAS/Criança Feliz	1660000000	160.000,00
1.7.1.6.50.0.1.10.00.00	Proteção Social Básica - Principal	1660000000	105.000,00
1.7.1.6.50.0.1.20.00.00	Gestão do SUAS - Principal	1660000000	6.000,00
1.7.1.6.50.0.1.50.00.00	Gestão do Prog. Bolsa Família e do Cadastro Único -	1660000000	52.000,00
1.7.1.6.50.0.1.90.00.00	Outras Transferências do FNAS - Principal	1660000000	40.000,00

- cont inua -

- cont inuação -

1.7.1.7.00.0.0.00.00.00	Transferências de Convênios da União e de Suas Entidades		136.000,00
1.7.1.7.50.0.0.00.00.00	Transferências de Convênios da União para SUS		1.000,00
1.7.1.7.50.0.1.00.00.00	Transferências de Convênios da União para SUS - Principal	1631000000	1.000,00
1.7.1.7.51.0.0.00.00.00	Transferências de Convênios da União a Prog Educação		25.000,00
1.7.1.7.51.0.1.00.00.00	Transferências de Convênios da União a Prog Educação -	1570000000	25.000,00
1.7.1.7.52.0.0.00.00.00	Transf. de Convênios da União Dest. a Prog Assist. Social		10.000,00
1.7.1.7.52.0.1.00.00.00	Transf. de Convênios da União Dest. a Prog Assist. Social -	1665000001	10.000,00
1.7.1.7.99.0.0.00.00.00	Outras Transf de Convênios da União e de Suas Entidades		100.000,00
1.7.1.7.99.0.1.00.00.00	Outras Transf de Convênios da União e de Suas Entidades -	1700000000	100.000,00
1.7.1.9.00.0.0.00.00.00	Outras Transf de Recursos da União e de suas Entidades		193.500,00
1.7.1.9.60.0.0.00.00.00	Transf. Política Nacional Aldir Blanc de Fomento à Cult		150.000,00
1.7.1.9.60.0.1.00.00.00	Transf. Política Nacional Aldir Blanc de Fomento à Cult	1715000000	50.000,00
		1716000000	50.000,00
		1719000000	50.000,00
1.7.1.9.99.0.0.00.00.00	Outras Transf de Recursos da União e de suas Entidades		43.500,00
1.7.1.9.99.0.1.00.00.00	Outras Transf de Recursos da União e de suas Entidades		43.500,00
1.7.1.9.99.0.1.90.00.00	Outras Transferências da União - Principal	1500000000	39.000,00
		1706000000	1.000,00
		1749000000	1.000,00
		1899000000	1.500,00
		1899000001	1.000,00
1.7.2.0.00.0.0.00.00.00	Transferências dos Estados e do Distrito Federal e suas		10.556.000,00
1.7.2.1.00.0.0.00.00.00	Participação na Receita dos Estados e Distrito Federal		10.480.000,00
1.7.2.1.50.0.0.00.00.00	Cota-Parte do ICMS		10.120.000,00
1.7.2.1.50.0.1.00.00.00	Cota-Parte do ICMS - Principal	1500000000	6.072.000,00
		1500100100	506.000,00
		1500100200	1.518.000,00
		1540000000	607.200,00
		1540107000	1.416.800,00
1.7.2.1.51.0.0.00.00.00	Cota-Parte do IPVA		315.000,00
1.7.2.1.51.0.1.00.00.00	Cota-Parte do IPVA - Principal	1500000000	189.000,00
		1500100100	15.750,00
		1500100200	47.250,00
		1540000000	18.900,00
		1540107000	44.100,00

- continua -

- cont inuação -

1.7.2.1.52.0.0.00.00.00	Cota-Parte do IPI - Muni c í p i o s		33.000,00	
1.7.2.1.52.0.1.00.00.00	Cota-Parte do IPI - Muni c í p i o s - P r i n c i p a l	1500000000	19.800,00	
		1500100100	1.650,00	
		1500100200	4.950,00	
		1540000000	1.980,00	
		1540107000	4.620,00	
1.7.2.1.53.0.0.00.00.00	Cota-Parte da CIDE		12.000,00	
1.7.2.1.53.0.1.00.00.00	Cota-Parte da CIDE - P r i n c i p a l	1750000000	12.000,00	
1.7.2.4.00.0.0.00.00.00	Transf de Convênios dos Estados e DF e de Suas		22.000,00	
1.7.2.4.50.0.0.00.00.00	Transf. de Convênios dos Estados e DF para SUS		1.000,00	
1.7.2.4.50.0.1.00.00.00	Transf. de Convênios dos Estados e DF para SUS -	1632000000	1.000,00	
1.7.2.4.51.0.0.00.00.00	Transf de Convênios dos Estados e DF a Prog de		12.500,00	
1.7.2.4.51.0.1.00.00.00	Transf de Convênios dos Estados e DF a Prog de	1571000000	12.500,00	
1.7.2.4.99.0.0.00.00.00	Outras Transferências de Convênios dos Estados e DF		8.500,00	
1.7.2.4.99.0.1.00.00.00	Outras Transferências de Convênios dos Estados e DF		8.500,00	
1.7.2.4.99.0.1.30.00.00	Transf. Convênio Estad Prog. Assistênci a Social -	1665000002	1.000,00	
1.7.2.4.99.0.1.90.00.00	Outras Transferências de Convênio dos Estados -	1701000000	7.500,00	
1.7.2.9.00.0.0.00.00.00	Outras Transferências dos Estados e Distrito Federal		54.000,00	
1.7.2.9.99.0.0.00.00.00	Outras Transferências dos Estados e DF		54.000,00	
1.7.2.9.99.0.1.00.00.00	Outras Transferências dos Estados e DF		54.000,00	
1.7.2.9.99.0.1.90.00.00	Outras transferências dos Estados - P r i n c i p a l	1661000000	10.000,00	
		1749000000	44.000,00	
1.7.5.0.00.0.0.00.00.00	Transferências de Outras Instituições Públicas		7.749.682,00	
1.7.5.1.00.0.0.00.00.00	Transf.Recur.do Fundo de Man.Desenv. da Educação		7.749.682,00	
1.7.5.1.50.0.0.00.00.00	Transferência de Recursos do FUNDEB		7.749.682,00	
1.7.5.1.50.0.1.00.00.00	Transferência de Recursos do FUNDEB - P r i n c i p a l	1540000000	2.324.904,60	
		1540107000	5.424.777,40	
1.9.0.0.00.0.0.00.00.00	Outras Receitas Correntes			5.080.655,01
1.9.1.0.00.0.0.00.00.00	Multas Admi ni strati vas, Contratuais e Judi ciais		2.000,00	
1.9.1.1.00.0.0.00.00.00	Multas Admi ni strati vas, Contratuais e Judi ciais		2.000,00	
1.9.1.1.01.0.0.00.00.00	Multas Previstas em Legislação Específica		1.000,00	
1.9.1.1.01.0.1.00.00.00	Multas Previstas em Legislação Específica -	1500000000	500,00	
		1752000000	500,00	

- cont inua -

- cont inuação -

1.9.1.1.07.0.0.00.00.00	Multas Aplicadas pelos Tribunais de Contas		1.000,00	
1.9.1.1.07.0.1.00.00.00	Multas Aplicadas pelos Tribunais de Contas -	1500000000	1.000,00	
1.9.2.0.00.0.0.00.00.00	Indenizações, Restituições e Ressarcimentos		5.068.655,01	
1.9.2.1.00.0.0.00.00.00	Indenizações		1.000,00	
1.9.2.1.99.0.0.00.00.00	Outras Indenizações		1.000,00	
1.9.2.1.99.0.1.00.00.00	Outras Indenizações - Principal	1500000000	1.000,00	
1.9.2.2.00.0.0.00.00.00	Restituições		5.067.655,01	
1.9.2.2.99.0.0.00.00.00	Outras Restituições		5.067.655,01	
1.9.2.2.99.0.1.00.00.00	Outras Restituições - Principal	1500000000	10.000,00	
		1500100200	10.000,00	
		1544000000	5.047.655,01	
1.9.9.0.00.0.0.00.00.00	Demais Receitas Correntes		10.000,00	
1.9.9.9.00.0.0.00.00.00	Outras Receitas Correntes		10.000,00	
1.9.9.9.99.0.0.00.00.00	Outras Receitas		10.000,00	
1.9.9.9.99.2.0.00.00.00	Outras Rec Não Arrecadada e Não Projetada RFB-Primárias		9.000,00	
1.9.9.9.99.2.1.00.00.00	Outras Rec Não Arrecadada e Não Projetada RFB-Primárias -	1500000000	1.000,00	
		1500100100	7.000,00	
1.9.9.9.99.2.3.00.00.00	Outras Rec Não Arrecadada e Não Projetada RFB-Primárias -	1500000000	1.000,00	
1.9.9.9.99.3.0.00.00.00	Outras Rec Não Arrecadada e Não Projetada RFB-Financeira		1.000,00	
1.9.9.9.99.3.1.00.00.00	Outras Rec Não Arrecadada e Não Projetada RFB-Financeira	1500000000	1.000,00	
2.0.0.0.00.0.0.00.00.00	Receitas de Capital			
2.1.0.0.00.0.0.00.00.00	Operações de Crédito			10.000,00
2.1.1.0.00.0.0.00.00.00	Operações de Crédito - Mercado Interno		10.000,00	
2.1.1.2.00.0.0.00.00.00	Operações de Crédito Contratuais - Mercado Interno		10.000,00	
2.1.1.2.01.0.0.00.00.00	Operações de Crédito Contratuais - Mercado Interno		10.000,00	
2.1.1.2.01.0.1.00.00.00	Operações de Crédito Contratuais - Mercado Interno	1754000000	10.000,00	
2.2.0.0.00.0.0.00.00.00	Alienações de Bens			2.000,00
2.2.1.0.00.0.0.00.00.00	Alienação de Bens Móveis		1.000,00	
2.2.1.3.00.0.0.00.00.00	Alienação de Bens Móveis e Semoventes		1.000,00	
2.2.1.3.01.0.0.00.00.00	Alienação de Bens Móveis e Semoventes		1.000,00	
2.2.1.3.01.0.1.00.00.00	Alienação de Bens Móveis e Semoventes - Principal		1.000,00	
2.2.1.3.01.0.1.10.00.00	Alienação de Bens Móveis - Principal	1755000000	1.000,00	

- cont inua -

- cont inuação -

2.2.2.0.00.0.0.00.00.00	Alienação de Bens Imóveis		1.000,00	
2.2.2.1.00.0.0.00.00.00	Alienação de Bens Imóveis		1.000,00	
2.2.2.1.01.0.0.00.00.00	Alienação de Bens Imóveis		1.000,00	
2.2.2.1.01.0.1.00.00.00	Alienação de Bens Imóveis - Principal	1755000000	1.000,00	
2.4.0.0.00.0.0.00.00.00	Transferências de Capital			8.298.431,99
2.4.1.0.00.0.0.00.00.00	Transferências da União e de suas Entidades		4.656.907,06	
2.4.1.1.00.0.0.00.00.00	Transferências de Recursos do Sistema Único de Saúde - SUS		30.000,00	
2.4.1.1.50.0.0.00.00.00	Transferências de Recursos do SUS-Bloco de Manutenção		10.000,00	
2.4.1.1.50.1.0.00.00.00	Transferências de Recursos da Atenção Básica		10.000,00	
2.4.1.1.50.1.1.00.00.00	Transferências de Recursos da Atenção Básica - Principal	1600000000	8.000,00	
		1602000000	2.000,00	
2.4.1.1.51.0.0.00.00.00	Transferências de Recursos do SUS-Bloco de Estruturação		20.000,00	
2.4.1.1.51.1.0.00.00.00	Transferências de Recursos do SUS-Atenção Primária		10.000,00	
2.4.1.1.51.1.1.00.00.00	Transferências de Recursos do SUS-Atenção Primária -	1601000000	8.000,00	
		1603000000	2.000,00	
2.4.1.1.51.2.0.00.00.00	Transferências de Recursos do SUS-Atenção Especializada		10.000,00	
2.4.1.1.51.2.1.00.00.00	Transferências de Recursos do SUS-Atenção Especializada -	1601000000	8.000,00	
		1603000000	2.000,00	
2.4.1.4.00.0.0.00.00.00	Transferências de Convênios da União e de suas Entidades		3.634.312,20	
2.4.1.4.50.0.0.00.00.00	Transferências de Convênios da União para o SUS		190.000,00	
2.4.1.4.50.0.1.00.00.00	Transferências de Convênios da União para o SUS -	1631000000	190.000,00	
2.4.1.4.51.0.0.00.00.00	Transferência de Convênio da União destinada a Educação		942.440,00	
2.4.1.4.51.0.1.00.00.00	Transferência de Convênio da União destinada a Educação -	1570000000	942.440,00	
2.4.1.4.99.0.0.00.00.00	Outras Transferências de Convênios da União		2.501.872,20	
2.4.1.4.99.0.1.00.00.00	Outras Transferências de Convênios da União -	1700000000	2.501.872,20	
2.4.1.9.00.0.0.00.00.00	Outras Transferências de Recursos da União e de suas		992.594,86	
2.4.1.9.99.0.0.00.00.00	Outras Transferência Rec da União e de suas Entidades		992.594,86	
2.4.1.9.99.0.1.00.00.00	Outras Transferência Rec da União e de suas Entidades		992.594,86	
2.4.1.9.99.0.1.90.00.00	Outras Transferências da União - Principal	1749000000	992.594,86	

- cont inua -

- continuação -

2.4.2.0.00.0.0.00.00.00	Transferências Estados e do Distrito Federal e de suas		3.641.524,93	
2.4.2.2.00.0.0.00.00.00	Transferências de Convênios dos Estados e DF e de Suas		3.626.524,93	
2.4.2.2.50.0.0.00.00.00	Transferências de Convênios dos Estados para SUS		15.000,00	
2.4.2.2.50.0.1.00.00.00	Transferências de Convênios dos Estados para SUS -	1632000000	15.000,00	
2.4.2.2.51.0.0.00.00.00	Transferência Convênio Estado dest Programa de Educação		400.000,00	
2.4.2.2.51.0.1.00.00.00	Transferência Convênio Estado dest Programa de Educação -	1571000000	400.000,00	
2.4.2.2.99.0.0.00.00.00	Outras Transferências de Convênios dos Estados e DF		3.211.524,93	
2.4.2.2.99.0.1.00.00.00	Outras Transferências de Convênios dos Estados e DF -	1701000000	3.211.524,93	
2.4.2.9.00.0.0.00.00.00	Outras Transferências de Recursos dos Estados		15.000,00	
2.4.2.9.99.0.0.00.00.00	Outras Transferências de Recursos dos Estados		15.000,00	
2.4.2.9.99.0.1.00.00.00	Outras Transferências de Recursos dos Estados		15.000,00	
2.4.2.9.99.0.1.90.00.00	Outras Transferências dos Estados - Principal	1749000000	15.000,00	
900.0.0.0.00.0.0.00.00.00	Deduções de Receita			
950.0.0.0.00.0.0.00.00.00	Deduções do FUNDEB			-5.293.800,00
951.0.0.0.00.0.0.00.00.00	Receitas Correntes		-5.293.800,00	
951.7.0.0.00.0.0.00.00.00	Transferências Correntes		-5.293.800,00	
951.7.1.0.00.0.0.00.00.00	Transferências da União e de suas Entidades		-3.200.200,00	
951.7.1.1.00.0.0.00.00.00	Transferências Decorrentes de Participação na Receita da		-3.200.200,00	
951.7.1.1.51.0.0.00.00.00	Cota-Parte do Fundo de Participação dos Municípios -		-3.200.000,00	
951.7.1.1.51.1.0.00.00.00	Cota-Parte do FPM - Cota Mensal		-3.200.000,00	
951.7.1.1.51.1.1.00.00.00	Cota-Parte do FPM - Cota Mensal - Principal	1540000000	-960.000,00	
		1540107000	-2.240.000,00	
951.7.1.1.52.0.0.00.00.00	Cota-Parte do Imposto Propriedade Territorial Rural		-200,00	
951.7.1.1.52.0.1.00.00.00	Cota-Parte do Imposto Propriedade Territorial Rural	1540000000	-60,00	
		1540107000	-140,00	
951.7.2.0.00.0.0.00.00.00	Transferências dos Estados e do Distrito Federal e suas		-2.093.600,00	
951.7.2.1.00.0.0.00.00.00	Participação na Receita dos Estados e Distrito Federal		-2.093.600,00	
951.7.2.1.50.0.0.00.00.00	Cota-Parte do ICMS		-2.024.000,00	
951.7.2.1.50.0.1.00.00.00	Cota-Parte do ICMS - Principal	1540000000	-607.200,00	
		1540107000	-1.416.800,00	

- continua -

- continuação -

951.7.2.1.51.0.0.00.00.00	Cota-Parte do IPVA		-63.000,00
951.7.2.1.51.0.1.00.00.00	Cota-Parte do IPVA -		
	Principal	1540000000	-18.900,00
		1540107000	-44.100,00
951.7.2.1.52.0.0.00.00.00	Cota-Parte do IPI -		
	Muni c í p i o s		-6.600,00
951.7.2.1.52.0.1.00.00.00	Cota-Parte do IPI -		
	Muni c í p i o s - P r i n c i p a l	1540000000	-1.980,00
		1540107000	-4.620,00

TOTAL DA RECEITA

58.000.000,00

NATUREZA DA DESPESA SEGUNDO AS CATEGORIAS ECONÔMICAS

ÓRGÃO.....: 01 Câmara Municipal
 UNIDADE ORÇAMENTÁRIA.: 0101 Câmara Municipal

NATUREZA
 DA DESPESA

CÓDIGO	E S P E C I F I C A Ç Ã O	FONTE	DESDOBRAMENTO	ELEMENTO	CATEG. ECONÔMICA
3.0.00.00.00	Despesas correntes				1.912.000,00
3.1.00.00.00	Pessoal e encargos sociais			1.255.000,00	
3.1.90.00.00	Aplicações diretas		1.255.000,00		
3.1.90.04.00	Contratação por tempo determinado	1500000000	20.000,00		
3.1.90.11.00	Vencimentos e vant. fixas pessoal civil	1500000000	1.037.000,00		
3.1.90.13.00	Obrigações patronais	1500000000	198.000,00		
3.3.00.00.00	Outras despesas correntes			657.000,00	
3.3.50.00.00	Transf. a inst. priv. sem fins lucrativo		8.000,00		
3.3.50.41.00	Contribuições	1500000000	8.000,00		
3.3.90.00.00	Aplicações diretas		649.000,00		
3.3.90.14.00	Diárias - civil	1500000000	35.000,00		
3.3.90.30.00	Material de consumo	1500000000	30.000,00		
3.3.90.33.00	Passagens e despesas com locomoção	1500000000	4.000,00		
3.3.90.36.00	Outros serv. de terceiros pessoa física	1500000000	25.000,00		
3.3.90.39.00	Outros serv. de terc. pessoa jurídica	1500000000	480.000,00		
3.3.90.40.00	Serv. tecnologia informação/comunic. - PJ	1500000000	60.000,00		
3.3.90.92.00	Despesas de exercícios anteriores	1500000000	10.000,00		
3.3.90.93.00	Indenizações e restituições	1500000000	5.000,00		
4.0.00.00.00	Despesas de capital				88.000,00
4.4.00.00.00	Investimentos			88.000,00	
4.4.90.00.00	Aplicações diretas		88.000,00		
4.4.90.51.00	Obras e instalações	1500000000	38.000,00		
4.4.90.52.00	Equipamentos e material permanente	1500000000	50.000,00		
TOTAL DA DESPESA					2.000.000,00

NATUREZA DA DESPESA SEGUNDO AS CATEGORIAS ECONÔMICAS

ÓRGÃO.....: 02 Secretaria de Governo
 UNIDADE ORÇAMENTÁRIA.: 0201 Secretaria de Governo

NATUREZA
 DA DESPESA

CÓDIGO	E S P E C I F I C A Ç Ã O	FORTE	DESDOBRAMENTO	ELEMENTO	CATEG. ECONÔMICA
3.0.00.00.00	Despesas correntes				1.619.638,00
3.1.00.00.00	Pessoal e encargos sociais			1.054.000,00	
3.1.90.00.00	Aplicações diretas		1.054.000,00		
3.1.90.04.00	Contratação por tempo determinado	1500000000	500,00		
3.1.90.11.00	Vencimentos e vant. fixas pessoal civil	1500000000	900.000,00		
3.1.90.13.00	Obrigações patronais	1500000000	151.500,00		
3.1.90.91.00	Sentenças judiciais	1500000000	500,00		
3.1.90.92.00	Despesas de exercícios anteriores	1500000000	500,00		
3.1.90.94.00	Indenizações e restituições trabalhistas	1500000000	500,00		
3.1.90.96.00	Ressarcimento de desp. de pessoal requis	1500000000	500,00		
3.2.00.00.00	Juros e encargos da dívida			1.000,00	
3.2.90.00.00	Aplicações diretas		1.000,00		
3.2.90.21.00	Juros sobre a dívida por contrato	1500000000	500,00		
3.2.90.22.00	Outros encarg. sobre a dív. por contrato	1500000000	500,00		
3.3.00.00.00	Outras despesas correntes			564.638,00	
3.3.50.00.00	Transf. a inst. priv. sem fins lucrativo		20.500,00		
3.3.50.41.00	Contribuições	1500000000	20.000,00		
3.3.50.43.00	Subvenções sociais	1500000000	500,00		
3.3.90.00.00	Aplicações diretas		544.138,00		
3.3.90.14.00	Diárias - civil	1500000000	40.000,00		
3.3.90.30.00	Material de consumo	1500000000	52.550,00		
3.3.90.31.00	Premiações cult.art.cient.desp.e outras	1500000000	500,00		
3.3.90.32.00	Material, bem ou serv. p/ dist. gratuita	1500000000	500,00		
3.3.90.34.00	Outras desp. pessoal dec. contrat. terc.	1500000000	500,00		
3.3.90.35.00	Serviços de consultoria	1500000000	500,00		
3.3.90.36.00	Outros serv. de terceiros pessoa física	1500000000	17.838,00		
3.3.90.39.00	Outros serv. de terc. pessoa jurídica	1500000000	336.750,00		
3.3.90.40.00	Serv. tecnologia informação/comunic. - PJ	1500000000	500,00		
3.3.90.47.00	Obrigações tributárias e contributivas	1500000000	500,00		
3.3.90.48.00	Outros aux. finan. a pessoas físicas	1500000000	50.000,00		
3.3.90.91.00	Sentenças judiciais	1500000000	19.000,00		
3.3.90.92.00	Despesas de exercícios anteriores	1500000000	5.000,00		
3.3.90.93.00	Indenizações e restituições	1500000000	20.000,00		
4.0.00.00.00	Despesas de capital				712.976,40
4.4.00.00.00	Investimentos			180.070,00	
4.4.50.00.00	Transf. a inst. priv. sem fins lucrativo		500,00		
4.4.50.42.00	Auxílios	1500000000	500,00		

- continua -

- continuação -

4.4.90.00.00	Aplicações diretas		179.570,00	
4.4.90.51.00	Obras e instalações	1500000000	1.000,00	
		1501000000	15.000,00	
		1701000000	97.570,00	
		1750000000	12.000,00	
		1755000000	2.000,00	
4.4.90.52.00	Equipamentos e material permanente	1500000000	52.000,00	
4.5.00.00.00	Inversões financeiras			500,00
4.5.90.00.00	Aplicações diretas		500,00	
4.5.90.61.00	Aquisição de imóveis	1500000000	500,00	
4.6.00.00.00	Amortização da dívida			532.406,40
4.6.90.00.00	Aplicações diretas		532.406,40	
4.6.90.71.00	Principal da dívida contratual resgatado	1500000000	532.406,40	

TOTAL DA DESPESA | 2.332.614,40

NATUREZA DA DESPESA SEGUNDO AS CATEGORIAS ECONÔMICAS

ÓRGÃO.....: 03 Secretaria de Educação
UNIDADE ORÇAMENTÁRIA.: 0301 Secretaria de Educação

NATUREZA
DA DESPESA

CÓDIGO	E S P E C I F I C A Ç Ã O	FONTE	DESDOBRAMENTO	ELEMENTO	CATEG. ECONÔMICA
3.0.00.00.00	Despesas correntes				1.856.846,15
3.1.00.00.00	Pessoal e encargos sociais			172.939,95	
3.1.90.00.00	Aplicações diretas		172.939,95		
3.1.90.04.00	Contratação por tempo determinado	1500100100	5.603,00		
3.1.90.11.00	Vencimentos e vant. fixas pessoal civil	1500100100	157.268,95		
3.1.90.13.00	Obrigações patronais	1500100100	8.068,00		
3.1.90.91.00	Sentenças judiciais	1500100100	500,00		
3.1.90.92.00	Despesas de exercícios anteriores	1500100100	500,00		
3.1.90.94.00	Indenizações e restituições trabalhistas	1500100100	500,00		
3.1.90.96.00	Ressarcimento de desp. de pessoal requis	1500100100	500,00		
3.2.00.00.00	Juros e encargos da dívida			1.000,00	
3.2.90.00.00	Aplicações diretas		1.000,00		
3.2.90.21.00	Juros sobre a dívida por contrato	1500100100	500,00		
3.2.90.22.00	Outros encarg. sobre a div. por contrato	1500100100	500,00		
3.3.00.00.00	Outras despesas correntes			1.682.906,20	
3.3.50.00.00	Transf. a inst. priv. sem fins lucrativo		102.222,00		
3.3.50.41.00	Contribuições	1500100100	1.722,00		
3.3.50.43.00	Subvenções sociais	1500100100	500,00		
3.3.50.85.00	Trans. por meio de contrato de gestão	1500100100	100.000,00		
3.3.90.00.00	Aplicações diretas		1.580.684,20		
3.3.90.04.00	Contratação por tempo determinado	1500100100	500,00		
3.3.90.14.00	Diárias - civil	1500100100	3.761,00		
3.3.90.18.00	Auxílio financeiro a estudantes	1500100100	10.746,00		
3.3.90.30.00	Material de consumo	1500000000	30.000,00		
		1500100100	60.500,00		
		1551000000	1.000,00		
		1571000000	50.000,00		
3.3.90.31.00	Premiações cult. art. cient. desp. e outras	1500100100	10.500,00		
3.3.90.34.00	Outras desp. pessoal dec. contrat. terc.	1500100100	500,00		
3.3.90.35.00	Serviços de consultoria	1500100100	2.000,00		
3.3.90.36.00	Outros serv. de terceiros pessoa física	1500000000	30.000,00		
		1500100100	120.500,00		
		1571000000	50.000,00		
3.3.90.39.00	Outros serv. de terc. pessoa jurídica	1500000000	356.142,00		
		1500100100	400.500,00		
		1700000000	395.330,20		
3.3.90.40.00	Serv. tecnologia informação/comunic. - PJ	1500100100	50.000,00		
3.3.90.47.00	Obrigações tributárias e contributivas	1500100100	6.563,00		
3.3.90.48.00	Outros aux. finan. a pessoas físicas	1500100100	500,00		

- continua -

- **continuação** -

3.3.90.92.00	Despesas de exercícios anteriores	1500100100	1.142,00		
3.3.90.93.00	Indenizações e restituições	1500100100	500,00		
4.0.00.00.00	Despesas de capital				514.000,00
4.4.00.00.00	Investimentos			494.000,00	
4.4.50.00.00	Transf. a inst. priv. sem fins lucrativo		500,00		
4.4.50.42.00	Auxílios	1500100100	500,00		
4.4.90.00.00	Aplicações diretas		493.500,00		
4.4.90.51.00	Obras e instalações	1500100100	30.000,00		
4.4.90.52.00	Equipamentos e material permanente	1500100100	150.500,00		
		1570000000	250.000,00		
		1571000000	62.500,00		
4.4.90.61.00	Aquisição de imóveis	1573000000	500,00		
4.5.00.00.00	Inversões financeiras			20.000,00	
4.5.90.00.00	Aplicações diretas		20.000,00		
4.5.90.61.00	Aquisição de imóveis	1500100100	20.000,00		

TOTAL DA DESPESA | 2.370.846,15

NATUREZA DA DESPESA SEGUNDO AS CATEGORIAS ECONÔMICAS

ÓRGÃO.....: 03 Secretaria de Educacao		UNIDADE ORÇAMENTÁRIA.: 0302 Fundo Municipal de Educação		NATUREZA DA DESPESA	
CÓDIGO	E S P E C I F I C A Ç Ã O	FONTE	DESDOBRAMENTO	ELEMENTO	CATEG. ECONÔMICA
3.0.00.00.00	Despesas correntes				1.474.250,00
3.2.00.00.00	Juros e encargos da dívida			50.500,00	
3.2.90.00.00	Aplicações diretas		50.500,00		
3.2.90.21.00	Juros sobre a dívida por contrato	1500100100	50.000,00		
3.2.90.22.00	Outros encarg. sobre a dív. por contrato	1500100100	500,00		
3.3.00.00.00	Outras despesas correntes			1.423.750,00	
3.3.90.00.00	Aplicações diretas		1.423.750,00		
3.3.90.18.00	Auxílio financeiro a estudantes	1500000000	122.250,00		
3.3.90.30.00	Material de consumo	1500100100	55.000,00		
		1552000000	406.000,00		
		1553000000	250.000,00		
		1569000000	5.500,00		
3.3.90.36.00	Outros serv. de terceiros pessoa física	1500100100	25.500,00		
		1550000000	167.000,00		
		1553000000	230.000,00		
		1569000000	5.500,00		
3.3.90.39.00	Outros serv. de terc. pessoa jurídica	1500100100	25.500,00		
		1553000000	125.000,00		
		1569000000	5.500,00		
3.3.90.48.00	Outros aux. finan. a pessoas físicas	1500000000	1.000,00		
4.0.00.00.00	Despesas de capital				2.894.110,61
4.4.00.00.00	Investimentos			2.894.110,61	
4.4.90.00.00	Aplicações diretas		2.894.110,61		
4.4.90.51.00	Obras e instalações	1500100100	364.500,00		
		1540000000	93.615,61		
		1550000000	167.000,00		
		1569000000	97.000,00		
		1570000000	120.000,00		
		1571000000	250.000,00		
		1573000000	248.500,00		
		1599000000	538.000,00		
		1701000000	432.055,00		
		1754000000	10.000,00		
4.4.90.52.00	Equipamentos e material permanente	1500100100	225.500,00		
		1569000000	500,00		
		1570000000	347.440,00		
				TOTAL DA DESPESA	4.368.360,61

NATUREZA DA DESPESA SEGUNDO AS CATEGORIAS ECONÔMICAS

ÓRGÃO.....: 03 Secretaria de Educacao
UNIDADE ORÇAMENTÁRIA.: 0303 Fundo Desenv. da Educ. Basica - FUNDEB

NATUREZA
DA DESPESA

CÓDIGO	E S P E C I F I C A Ç Ã O	FORTE	DESDOBRAMENTO	ELEMENTO	CATEG. ECONÔMICA
3.0.00.00.00	Despesas correntes				15.571.351,26
3.1.00.00.00	Pessoal e encargos sociais			12.081.920,25	
3.1.90.00.00	Aplicações diretas		12.081.920,25		
3.1.90.04.00	Contratação por tempo determinado	1540000000	1.250,00		
		1540107000	828.937,46		
		1544000000	110.500,00		
3.1.90.11.00	Vencimentos e vant. fixas pessoal civil	1500100100	112.700,00		
		1540000000	490.680,39		
		1540107000	3.475.707,00		
		1541000000	550.000,00		
		1541107000	1.980.572,00		
		1542000000	2.003,00		
		1542107000	1.695.123,75		
		1543000000	130.750,00		
		1544000000	305.000,00		
3.1.90.13.00	Obrigações patronais	1540000000	176.830,00		
		1540107000	1.232.480,00		
		1541000000	115.500,00		
		1541107000	342.000,00		
		1542000000	6.750,00		
		1542107000	333.386,65		
		1543000000	12.250,00		
		1544000000	121.000,00		
3.1.90.16.00	Outras desp. variáveis pessoal civil	1540000000	1.000,00		
		1540107000	1.500,00		
		1544000000	20.500,00		
3.1.90.94.00	Indenizações e restituições trabalhistas	1540000000	500,00		
		1540107000	500,00		
		1541000000	5.000,00		
		1542000000	500,00		
		1543000000	500,00		
3.1.90.96.00	Ressarcimento de desp. de pessoal requis	1540000000	500,00		
		1540107000	1.500,00		
		1541000000	5.000,00		
		1542000000	500,00		
		1543000000	500,00		
		1544000000	20.500,00		

- continua -

- cont inuação -

3.2.00.00.00	Juros e encargos da dívida			17.500,00	
3.2.90.00.00	Aplicações diretas		17.500,00		
3.2.90.21.00	Juros sobre a dívida por contrato	1540000000	500,00		
		1541000000	5.000,00		
		1542000000	500,00		
		1543000000	500,00		
3.2.90.22.00	Outros encarg. sobre a dív. por contrato	1540000000	500,00		
		1541000000	5.000,00		
		1542000000	500,00		
		1543000000	5.000,00		
3.3.00.00.00	Outras despesas correntes			3.471.931,01	
3.3.50.00.00	Transf. a inst. priv. sem fins lucrativo		181.500,00		
3.3.50.41.00	Contribuições	1540000000	500,00		
		1541000000	5.000,00		
		1542000000	500,00		
		1543000000	5.000,00		
		1544000000	20.500,00		
3.3.50.85.00	Trans. por meio de contrato de gestão	1540000000	150.000,00		
3.3.90.00.00	Aplicações diretas		3.290.431,01		
3.3.90.14.00	Diárias - civil	1540000000	21.850,00		
		1541000000	5.000,00		
		1542000000	500,00		
		1543000000	5.000,00		
		1544000000	26.250,00		
3.3.90.30.00	Material de consumo	1540000000	274.958,00		
		1541000000	289.888,00		
		1542000000	24.148,00		
		1543000000	34.720,00		
		1544000000	572.623,01		
3.3.90.34.00	Outras desp. pessoal dec. contrat. terc.	1540000000	500,00		
		1544000000	60.500,00		
3.3.90.36.00	Outros serv. de terceiros pessoa física	1540000000	400.292,00		
		1544000000	530.000,00		
3.3.90.39.00	Outros serv. de terc. pessoa jurídica	1540000000	271.452,00		
		1544000000	710.000,00		
3.3.90.40.00	Serv. tecnologia informação/comunic. - PJ	1540000000	1.250,00		
		1544000000	27.500,00		
3.3.90.47.00	Obrigações tributárias e contributivas	1540000000	500,00		
		1540107000	500,00		
3.3.90.93.00	Indenizações e restituições	1540000000	500,00		
		1541000000	5.000,00		
		1544000000	27.500,00		
4.0.00.00.00	Despesas de capital			4.072.617,94	
4.4.00.00.00	Investimentos			4.071.617,94	
4.4.50.00.00	Transf. a inst. priv. sem fins lucrativo		50.500,00		
4.4.50.42.00	Auxílios	1540000000	500,00		
		1541000000	5.000,00		
		1544000000	45.000,00		
4.4.90.00.00	Aplicações diretas		4.021.117,94		
4.4.90.51.00	Obras e instalações	1540000000	422.955,34		
		1542000000	150.000,00		
		1544000000	1.350.282,00		
		1570000000	250.000,00		

- continua -

- **continuação** -

4.4.90.52.00	Equipamentos e material permanente	1540000000	64.420,00	
		1542000000	683.460,60	
		1544000000	1.100.000,00	
4.6.00.00.00	Amortização da dívida			1.000,00
4.6.90.00.00	Aplicações diretas		1.000,00	
4.6.90.71.00	Principal da dívida contratual resgatado	1540000000	500,00	
		1540107000	500,00	

TOTAL DA DESPESA | 19.643.969,20

NATUREZA DA DESPESA SEGUNDO AS CATEGORIAS ECONÔMICAS

ÓRGÃO.....: 05 Secretaria de Assistência Social NATUREZA
 UNIDADE ORÇAMENTÁRIA.: 0502 Fundo Municipal de Assistência Social DA DESPESA

CÓDIGO	E S P E C I F I C A Ç Ã O	FONTE	DESDOBRAMENTO	ELEMENTO	CATEG. ECONÔMICA
3.0.00.00.00	Despesas correntes				3.000,00
3.3.00.00.00	Outras despesas correntes			3.000,00	
3.3.50.00.00	Transf. a inst. priv. sem fins lucrativo		500,00		
3.3.50.41.00	Contribuições	1500000000	500,00		
3.3.90.00.00	Aplicações diretas		2.500,00		
3.3.90.30.00	Material de consumo	1500000000	500,00		
3.3.90.32.00	Material, bem ou serv. p/ dist. gratuita	1500000000	500,00		
3.3.90.36.00	Outros serv. de terceiros pessoa física	1500000000	500,00		
3.3.90.39.00	Outros serv. de terc. pessoa jurídica	1500000000	500,00		
3.3.90.48.00	Outros aux. finan. a pessoas físicas	1500000000	500,00		
4.0.00.00.00	Despesas de capital				500,00
4.4.00.00.00	Investimentos			500,00	
4.4.90.00.00	Aplicações diretas		500,00		
4.4.90.52.00	Equipamentos e material permanente	1500000000	500,00		
TOTAL DA DESPESA					3.500,00

NATUREZA DA DESPESA SEGUNDO AS CATEGORIAS ECONÔMICAS

ÓRGÃO.....: 06 Sec. de Cultura, Esportes e Turismo NATUREZA
 UNIDADE ORÇAMENTÁRIA.: 0601 Sec. de Cultura, Esportes e Turismo DA DESPESA

CÓDIGO	E S P E C I F I C A Ç Ã O	FONTE	DESDOBRAMENTO	ELEMENTO	CATEG. ECONÔMICA
3.0.00.00.00	Despesas correntes				1.151.412,00
3.1.00.00.00	Pessoal e encargos sociais			439.005,00	
3.1.90.00.00	Aplicações diretas		439.005,00		
3.1.90.04.00	Contratação por tempo determinado	1500000000	1.500,00		
3.1.90.11.00	Vencimentos e vant. fixas pessoal civil	1500000000	362.672,00		
3.1.90.13.00	Obrigações patronais	1500000000	73.080,00		
3.1.90.92.00	Despesas de exercícios anteriores	1500000000	753,00		
3.1.90.94.00	Indenizações e restituições trabalhistas	1500000000	500,00		
3.1.90.96.00	Ressarcimento de desp. de pessoal requis	1500000000	500,00		
3.2.00.00.00	Juros e encargos da dívida			1.000,00	
3.2.90.00.00	Aplicações diretas		1.000,00		
3.2.90.21.00	Juros sobre a dívida por contrato	1500000000	500,00		
3.2.90.22.00	Outros encarg. sobre a div. por contrato	1500000000	500,00		
3.3.00.00.00	Outras despesas correntes			711.407,00	
3.3.50.00.00	Transf. a inst. priv. sem fins lucrativo		50.410,00		
3.3.50.41.00	Contribuições	1500000000	500,00		
		1715000000	8.000,00		
		1716000000	8.000,00		
		1719000000	7.000,00		
3.3.50.43.00	Subvenções sociais	1500000000	5.910,00		
		1715000000	7.000,00		
		1716000000	7.000,00		
		1719000000	7.000,00		
3.3.90.00.00	Aplicações diretas		660.997,00		
3.3.90.04.00	Contratação por tempo determinado	1500000000	500,00		
3.3.90.14.00	Diárias - civil	1500000000	750,00		
3.3.90.18.00	Auxílio financeiro a estudantes	1500000000	95.709,00		
3.3.90.30.00	Material de consumo	1500000000	71.200,00		
		1701000000	750,00		
		1715000000	7.000,00		
		1716000000	7.000,00		
		1719000000	7.000,00		
3.3.90.31.00	Premiações cult. art. cient. desp. e outras	1500000000	7.545,00		
		1715000000	7.000,00		
		1716000000	7.000,00		
		1719000000	7.000,00		
3.3.90.32.00	Material, bem ou serv. p/ dist. gratuita	1500000000	8.500,00		
3.3.90.35.00	Serviços de consultoria	1500000000	500,00		

- continua -

- continuação -

3.3.90.36.00	Outros serv. de terceiros pessoa física	1500000000	57.044,00		
		1715000000	7.000,00		
		1716000000	7.000,00		
		1719000000	7.000,00		
3.3.90.39.00	Outros serv. de terc. pessoa jurídica	1500000000	213.099,00		
		1701000000	50.000,00		
		1715000000	7.000,00		
		1716000000	7.000,00		
		1719000000	7.000,00		
3.3.90.40.00	Serv. tecnologia informação/comunic. - PJ	1500000000	26.864,00		
3.3.90.47.00	Obrigações tributárias e contributivas	1500000000	500,00		
3.3.90.48.00	Outros aux. finan. a pessoas físicas	1500000000	20.036,00		
		1715000000	7.000,00		
		1716000000	7.000,00		
		1719000000	8.000,00		
3.3.90.92.00	Despesas de exercícios anteriores	1500000000	1.500,00		
3.3.90.93.00	Indenizações e restituições	1500000000	500,00		
4.0.00.00.00	Despesas de capital				1.696.273,00
4.4.00.00.00	Investimentos			1.696.273,00	
4.4.50.00.00	Transf. a inst. priv. sem fins lucrativo		1.000,00		
4.4.50.42.00	Auxílios	1500000000	1.000,00		
4.4.90.00.00	Aplicações diretas		1.695.273,00		
4.4.90.51.00	Obras e instalações	1500000000	318.450,00		
		1700000000	142.209,00		
		1701000000	1.062.389,00		
4.4.90.52.00	Equipamentos e material permanente	1500000000	21.725,00		
		1700000000	20.000,00		
		1701000000	130.000,00		
4.4.90.61.00	Aquisição de imóveis	1500000000	500,00		
				TOTAL DA DESPESA	2.847.685,00

NATUREZA DA DESPESA SEGUNDO AS CATEGORIAS ECONÔMICAS

ÓRGÃO.....: 07 Secretaria de Infraestrutura NATUREZA
 UNIDADE ORÇAMENTÁRIA.: 0701 Secretaria de Infraestrutura DA DESPESA

CÓDIGO	E S P E C I F I C A Ç Ã O	FONTE	DESDOBRAMENTO	ELEMENTO	CATEG. ECONÔMICA
3.0.00.00.00	Despesas correntes				3.419.000,00
3.1.00.00.00	Pessoal e encargos sociais			1.102.500,00	
3.1.90.00.00	Aplicações diretas		1.102.500,00		
3.1.90.04.00	Contratação por tempo determinado	1500000000	500,00		
3.1.90.11.00	Vencimentos e vant. fixas pessoal civil	1500000000	1.000.000,00		
3.1.90.13.00	Obrigações patronais	1500000000	100.000,00		
3.1.90.91.00	Sentenças judiciais	1500000000	500,00		
3.1.90.92.00	Despesas de exercícios anteriores	1500000000	500,00		
3.1.90.94.00	Indenizações e restituições trabalhistas	1500000000	500,00		
3.1.90.96.00	Ressarcimento de desp. de pessoal requis	1500000000	500,00		
3.2.00.00.00	Juros e encargos da dívida			1.000,00	
3.2.90.00.00	Aplicações diretas		1.000,00		
3.2.90.21.00	Juros sobre a dívida por contrato	1500000000	500,00		
3.2.90.22.00	Outros encarg. sobre a div. por contrato	1500000000	500,00		
3.3.00.00.00	Outras despesas correntes			2.315.500,00	
3.3.50.00.00	Transf. a inst. priv. sem fins lucrativo		1.000,00		
3.3.50.41.00	Contribuições	1500000000	500,00		
3.3.50.43.00	Subvenções sociais	1500000000	500,00		
3.3.90.00.00	Aplicações diretas		2.314.500,00		
3.3.90.04.00	Contratação por tempo determinado	1500000000	500,00		
3.3.90.14.00	Diárias - civil	1500000000	500,00		
3.3.90.30.00	Material de consumo	1500000000	130.295,00		
3.3.90.31.00	Premiações cult.art.cient.desp.e outras	1500000000	500,00		
3.3.90.32.00	Material, bem ou serv. p/ dist. gratuita	1500000000	500,00		
3.3.90.34.00	Outras desp. pessoal dec. contrat. terc.	1500000000	500,00		
3.3.90.35.00	Serviços de consultoria	1500000000	500,00		
3.3.90.36.00	Outros serv. de terceiros pessoa física	1500000000	11.500,00		
3.3.90.39.00	Outros serv. de terc. pessoa jurídica	1500000000	1.926.455,00		
		1704000000	240.000,00		
3.3.90.40.00	Serv. tecnologia informação/comunic. - PJ	1500000000	625,00		
3.3.90.47.00	Obrigações tributárias e contributivas	1500000000	500,00		
3.3.90.48.00	Outros aux. finan. a pessoas físicas	1500000000	500,00		
3.3.90.91.00	Sentenças judiciais	1500000000	500,00		
3.3.90.92.00	Despesas de exercícios anteriores	1500000000	625,00		
3.3.90.93.00	Indenizações e restituições	1500000000	500,00		
4.0.00.00.00	Despesas de capital				3.193.527,00
4.4.00.00.00	Investimentos			3.193.027,00	
4.4.50.00.00	Transf. a inst. priv. sem fins lucrativo		500,00		
4.4.50.42.00	Auxílios	1500000000	500,00		

- continua -

- continuação -

4.4.90.00.00	Aplicações diretas		3.192.527,00	
4.4.90.51.00	Obras e instalações	1500000000	597.590,00	
		1700000000	1.076.088,00	
		1701000000	889.894,00	
		1749000000	136.000,00	
		1751000000	136.000,00	
		1753000000	117.000,00	
4.4.90.52.00	Equipamentos e material permanente	1500000000	30.105,00	
4.4.90.61.00	Aquisição de imóveis	1500000000	209.850,00	
4.5.00.00.00	Inversões financeiras			500,00
4.5.90.00.00	Aplicações diretas		500,00	
4.5.90.61.00	Aquisição de imóveis	1500000000	500,00	

TOTAL DA DESPESA | 6.612.527,00

NATUREZA DA DESPESA SEGUNDO AS CATEGORIAS ECONÔMICAS

ÓRGÃO.....: 08 Secretaria de Administração e Finanças NATUREZA
 UNIDADE ORÇAMENTÁRIA.: 0801 Secretaria de Administração e Finanças DA DESPESA

CÓDIGO	ESPECIFICAÇÃO	FONTE	DESDOBRAMENTO	ELEMENTO	CATEG. ECONÔMICA
3.0.00.00.00	Despesas correntes				2.274.290,00
3.1.00.00.00	Pessoal e encargos sociais			519.596,00	
3.1.90.00.00	Aplicações diretas		519.596,00		
3.1.90.04.00	Contratação por tempo determinado	1500000000	1.000,00		
3.1.90.11.00	Vencimentos e vant. fixas pessoal civil	1500000000	376.996,00		
3.1.90.13.00	Obrigações patronais	1500000000	134.800,00		
3.1.90.91.00	Sentenças judiciais	1500000000	5.000,00		
3.1.90.92.00	Despesas de exercícios anteriores	1500000000	800,00		
3.1.90.94.00	Indenizações e restituições trabalhistas	1500000000	500,00		
3.1.90.96.00	Ressarcimento de desp. de pessoal requis	1500000000	500,00		
3.2.00.00.00	Juros e encargos da dívida			1.000,00	
3.2.90.00.00	Aplicações diretas		1.000,00		
3.2.90.21.00	Juros sobre a dívida por contrato	1500000000	500,00		
3.2.90.22.00	Outros encarg. sobre a div. por contrato	1500000000	500,00		
3.3.00.00.00	Outras despesas correntes			1.753.694,00	
3.3.50.00.00	Transf. a inst. priv. sem fins lucrativo		1.500,00		
3.3.50.41.00	Contribuições	1500000000	500,00		
3.3.50.43.00	Subvenções sociais	1500000000	1.000,00		
3.3.90.00.00	Aplicações diretas		1.752.194,00		
3.3.90.04.00	Contratação por tempo determinado	1500000000	500,00		
3.3.90.14.00	Diárias - civil	1500000000	600,00		
3.3.90.30.00	Material de consumo	1500000000	75.180,00		
		1752000000	500,00		
3.3.90.31.00	Premiações cult.art.cient.desp.e outras	1500000000	1.000,00		
3.3.90.34.00	Outras desp. pessoal dec. contrat. terc.	1500000000	500,00		
3.3.90.35.00	Serviços de consultoria	1500000000	500,00		
3.3.90.36.00	Outros serv. de terceiros pessoa física	1500000000	11.500,00		
3.3.90.39.00	Outros serv. de terc. pessoa jurídica	1500000000	1.247.925,00		
3.3.90.40.00	Serv. tecnologia informação/comunic. - PJ	1500000000	1.250,00		
3.3.90.47.00	Obrigações tributárias e contributivas	1500000000	400.420,00		
3.3.90.92.00	Despesas de exercícios anteriores	1500000000	10.080,00		
3.3.90.93.00	Indenizações e restituições	1500000000	2.239,00		
4.0.00.00.00	Despesas de capital				27.608,00
4.4.00.00.00	Investimentos			27.108,00	
4.4.50.00.00	Transf. a inst. priv. sem fins lucrativo		500,00		
4.4.50.42.00	Auxílios	1500000000	500,00		
4.4.90.00.00	Aplicações diretas		26.608,00		
4.4.90.52.00	Equipamentos e material permanente	1500000000	26.108,00		
4.4.90.61.00	Aquisição de imóveis	1500000000	500,00		

- continua -

- continuação -

4.5.00.00.00	Inversões financeiras			500,00
4.5.90.00.00	Aplicações diretas		500,00	
4.5.90.61.00	Aquisição de imóveis	1500000000	500,00	

TOTAL DA DESPESA | 2.301.898,00

NATUREZA DA DESPESA SEGUNDO AS CATEGORIAS ECONÔMICAS

ÓRGÃO.....: 09 Secretaria de Agricultura NATUREZA
UNIDADE ORÇAMENTÁRIA.: 0901 Secretaria de Agricultura DA DESPESA

CÓDIGO	E S P E C I F I C A Ç Ã O	FONTE	DESDOBRAMENTO	ELEMENTO	CATEG. ECONÔMICA
3.0.00.00.00	Despesas correntes				1.008.414,00
3.1.00.00.00	Pessoal e encargos sociais			256.843,00	
3.1.90.00.00	Aplicações diretas		256.843,00		
3.1.90.04.00	Contratação por tempo determinado	1500000000	1.500,00		
3.1.90.11.00	Vencimentos e vant. fixas pessoal civil	1500000000	212.502,00		
3.1.90.13.00	Obrigações patronais	1500000000	42.341,00		
3.1.90.92.00	Despesas de exercícios anteriores	1500000000	500,00		
3.3.00.00.00	Outras despesas correntes			751.571,00	
3.3.50.00.00	Transf. a inst. priv. sem fins lucrativo		500,00		
3.3.50.41.00	Contribuições	1500000000	500,00		
3.3.90.00.00	Aplicações diretas		751.071,00		
3.3.90.04.00	Contratação por tempo determinado	1500000000	12.313,00		
3.3.90.14.00	Diárias - civil	1500000000	4.120,00		
3.3.90.30.00	Material de consumo	1500000000	286.057,00		
3.3.90.31.00	Premiações cult.art.cient.desp.e outras	1500000000	750,00		
3.3.90.32.00	Material, bem ou serv. p/ dist. gratuita	1500000000	2.250,00		
3.3.90.34.00	Outras desp. pessoal dec. contrat. terc.	1500000000	500,00		
3.3.90.36.00	Outros serv. de terceiros pessoa física	1500000000	16.800,00		
3.3.90.39.00	Outros serv. de terc. pessoa jurídica	1500000000	418.781,00		
3.3.90.48.00	Outros aux. finan. a pessoas físicas	1500000000	9.000,00		
3.3.90.92.00	Despesas de exercícios anteriores	1500000000	500,00		
4.0.00.00.00	Despesas de capital				382.569,00
4.4.00.00.00	Investimentos			382.569,00	
4.4.90.00.00	Aplicações diretas		382.569,00		
4.4.90.51.00	Obras e instalações	1500000000	15.000,00		
4.4.90.52.00	Equipamentos e material permanente	1500000000	25.360,00		
		1700000000	162.209,00		
		1701000000	40.000,00		
		1749000000	135.000,00		
4.4.90.61.00	Aquisição de imóveis	1500000000	5.000,00		
TOTAL DA DESPESA					1.390.983,00

NATUREZA DA DESPESA SEGUNDO AS CATEGORIAS ECONÔMICAS

ÓRGÃO.....: 09 Secretaria de Agricultura NATUREZA
UNIDADE ORÇAMENTÁRIA.: 0902 Fundo Municipal de Agricultura - FMA DA DESPESA

CÓDIGO	E S P E C I F I C A Ç Ã O	FONTE	DESDOBRAMENTO	ELEMENTO	CATEG. ECONÔMI CA
3.0.00.00.00	Despesas correntes				53.310,00
3.1.00.00.00	Pessoal e encargos sociais			20.000,00	
3.1.90.00.00	Aplicações diretas		20.000,00		
3.1.90.04.00	Contratação por tempo determinado	1500000000	1.500,00		
3.1.90.11.00	Vencimentos e vant. fixas pessoal civil	1500000000	15.000,00		
3.1.90.13.00	Obrigações patronais	1500000000	3.000,00		
3.1.90.92.00	Despesas de exercícios anteriores	1500000000	500,00		
3.3.00.00.00	Outras despesas correntes			33.310,00	
3.3.50.00.00	Transf. a inst. priv. sem fins lucrativo		500,00		
3.3.50.41.00	Contribuições	1500000000	500,00		
3.3.90.00.00	Aplicações diretas		32.810,00		
3.3.90.04.00	Contratação por tempo determinado	1500000000	2.750,00		
3.3.90.14.00	Diárias - civil	1500000000	2.500,00		
3.3.90.30.00	Material de consumo	1500000000	5.000,00		
3.3.90.31.00	Premiações cult.art.cient.desp.e outras	1500000000	500,00		
3.3.90.32.00	Material, bem ou serv. p/ dist. gratuita	1500000000	500,00		
3.3.90.34.00	Outras desp. pessoal dec. contrat. terc.	1500000000	500,00		
3.3.90.36.00	Outros serv. de terceiros pessoa física	1500000000	8.060,00		
3.3.90.39.00	Outros serv. de terc. pessoa jurídica	1500000000	12.000,00		
3.3.90.48.00	Outros aux. finan. a pessoas físicas	1500000000	500,00		
3.3.90.92.00	Despesas de exercícios anteriores	1500000000	500,00		
4.0.00.00.00	Despesas de capital				3.500,00
4.4.00.00.00	Investimentos			3.500,00	
4.4.90.00.00	Aplicações diretas		3.500,00		
4.4.90.52.00	Equipamentos e material permanente	1500000000	3.500,00		
TOTAL DA DESPESA					56.810,00

NATUREZA DA DESPESA SEGUNDO AS CATEGORIAS ECONÔMICAS

ÓRGÃO.....: 10 Secretaria de Meio Ambiente
 UNIDADE ORÇAMENTÁRIA.: 1001 Secretaria de Meio Ambiente

NATUREZA
DA DESPESA

CÓDIGO	E S P E C I F I C A Ç Ã O	FONTE	DESDOBRAMENTO	ELEMENTO	CATEG. ECONÔMICA
3.0.00.00.00	Despesas correntes				468.405,00
3.1.00.00.00	Pessoal e encargos sociais			164.783,00	
3.1.90.00.00	Aplicações diretas		164.783,00		
3.1.90.04.00	Contratação por tempo determinado	1500000000	1.500,00		
3.1.90.11.00	Vencimentos e vant. fixas pessoal civil	1500000000	135.183,00		
3.1.90.13.00	Obrigações patronais	1500000000	27.600,00		
3.1.90.92.00	Despesas de exercícios anteriores	1500000000	500,00		
3.3.00.00.00	Outras despesas correntes			303.622,00	
3.3.50.00.00	Transf. a inst. priv. sem fins lucrativo		500,00		
3.3.50.41.00	Contribuições	1500000000	500,00		
3.3.90.00.00	Aplicações diretas		303.122,00		
3.3.90.04.00	Contratação por tempo determinado	1500000000	2.750,00		
3.3.90.14.00	Diárias - civil	1500000000	5.642,00		
3.3.90.30.00	Material de consumo	1500000000	41.000,00		
3.3.90.31.00	Premiações cult.art.cient.desp.e outras	1500000000	750,00		
3.3.90.32.00	Material, bem ou serv. p/ dist. gratuita	1500000000	1.750,00		
3.3.90.34.00	Outras desp. pessoal dec. contrat. terc.	1500000000	830,00		
3.3.90.36.00	Outros serv. de terceiros pessoa física	1500000000	23.500,00		
			1704000000	50.000,00	
3.3.90.39.00	Outros serv. de terc. pessoa jurídica	1500000000	96.700,00		
			1704000000	50.000,00	
3.3.90.48.00	Outros aux. finan. a pessoas físicas	1500000000	29.700,00		
3.3.90.92.00	Despesas de exercícios anteriores	1500000000	500,00		
4.0.00.00.00	Despesas de capital				880.134,00
4.4.00.00.00	Investimentos			880.134,00	
4.4.90.00.00	Aplicações diretas		880.134,00		
4.4.90.51.00	Obras e instalações	1500000000	246.857,00		
			1700000000	533.827,00	
4.4.90.52.00	Equipamentos e material permanente	1500000000	94.450,00		
4.4.90.61.00	Aquisição de imóveis	1500000000	5.000,00		
TOTAL DA DESPESA					1.348.539,00

NATUREZA DA DESPESA SEGUNDO AS CATEGORIAS ECONÔMICAS

ÓRGÃO.....: 10 Secretaria de Meio Ambiente
 UNIDADE ORÇAMENTÁRIA.: 1002 Fundo Municipal de Meio Ambiente

NATUREZA
 DA DESPESA

CÓDIGO	E S P E C I F I C A Ç Ã O	FONTE	DESDOBRAMENTO	ELEMENTO	CATEG. ECONÔMICA
3.0.00.00.00	Despesas correntes				396.838,00
3.3.00.00.00	Outras despesas correntes			396.838,00	
3.3.71.00.00	Transf. a consórc. públic. median. contr. ris		391.338,00		
3.3.71.70.00	Rateio p/ particip. em consórcio público	1500000000	391.338,00		
3.3.90.00.00	Aplicações diretas		5.500,00		
3.3.90.30.00	Material de consumo	1500000000	2.500,00		
3.3.90.36.00	Outros serv. de terceiros pessoa física	1500000000	500,00		
3.3.90.39.00	Outros serv. de terc. pessoa jurídica	1500000000	2.500,00		
4.0.00.00.00	Despesas de capital				80.500,00
4.4.00.00.00	Investimentos			80.500,00	
4.4.90.00.00	Aplicações diretas		80.500,00		
4.4.90.51.00	Obras e instalações	1500000000	50.000,00		
4.4.90.52.00	Equipamentos e material permanente	1500000000	30.500,00		
TOTAL DA DESPESA					477.338,00

NATUREZA DA DESPESA SEGUNDO AS CATEGORIAS ECONÔMICAS

ÓRGÃO.....: 11 Procuradoria Geral do Município
 UNIDADE ORÇAMENTÁRIA.: 1101 Procuradoria Geral do Município

NATUREZA
DA DESPESA

CÓDIGO	E S P E C I F I C A Ç Ã O	FONTE	DESDOBRAMENTO	ELEMENTO	CATEG. ECONÔMICA
3.0.00.00.00	Despesas correntes				48.000,00
3.1.00.00.00	Pessoal e encargos sociais			28.000,00	
3.1.90.00.00	Aplicações diretas		28.000,00		
3.1.90.04.00	Contratação por tempo determinado	1500000000	500,00		
3.1.90.11.00	Vencimentos e vant. fixas pessoal civil	1500000000	25.000,00		
3.1.90.13.00	Obrigações patronais	1500000000	2.500,00		
3.3.00.00.00	Outras despesas correntes			20.000,00	
3.3.90.00.00	Aplicações diretas		20.000,00		
3.3.90.14.00	Diárias - civil	1500000000	2.500,00		
3.3.90.30.00	Material de consumo	1500000000	5.000,00		
3.3.90.36.00	Outros serv. de terceiros pessoa física	1500000000	2.500,00		
3.3.90.39.00	Outros serv. de terc. pessoa jurídica	1500000000	10.000,00		
4.0.00.00.00	Despesas de capital				2.000,00
4.4.00.00.00	Investimentos			2.000,00	
4.4.90.00.00	Aplicações diretas		2.000,00		
4.4.90.52.00	Equipamentos e material permanente	1500000000	2.000,00		
TOTAL DA DESPESA					50.000,00

NATUREZA DA DESPESA SEGUNDO AS CATEGORIAS ECONÔMICAS

ÓRGÃO.....: 12 Controladoria Geral do Município. NATUREZA
 UNIDADE ORÇAMENTÁRIA.: 1201 Controladoria Geral do Município DA DESPESA

CÓDIGO	E S P E C I F I C A Ç Ã O	FONTE	DESDOBRAMENTO	ELEMENTO	CATEG. ECONÔMICA
3.0.00.00.00	Despesas correntes				48.000,00
3.1.00.00.00	Pessoal e encargos sociais			28.000,00	
3.1.90.00.00	Aplicações diretas		28.000,00		
3.1.90.04.00	Contratação por tempo determinado	1500000000	500,00		
3.1.90.11.00	Vencimentos e vant. fixas pessoal civil	1500000000	25.000,00		
3.1.90.13.00	Obrigações patronais	1500000000	2.500,00		
3.3.00.00.00	Outras despesas correntes			20.000,00	
3.3.90.00.00	Aplicações diretas		20.000,00		
3.3.90.14.00	Diárias - civil	1500000000	2.500,00		
3.3.90.30.00	Material de consumo	1500000000	5.000,00		
3.3.90.36.00	Outros serv. de terceiros pessoa física	1500000000	2.500,00		
3.3.90.39.00	Outros serv. de terc. pessoa jurídica	1500000000	10.000,00		
4.0.00.00.00	Despesas de capital				2.000,00
4.4.00.00.00	Investimentos			2.000,00	
4.4.90.00.00	Aplicações diretas		2.000,00		
4.4.90.52.00	Equipamentos e material permanente	1500000000	2.000,00		
TOTAL DA DESPESA					50.000,00

NATUREZA DA DESPESA SEGUNDO AS CATEGORIAS ECONÔMICAS

ÓRGÃO.....: 99 Reserva de Contingencia NATUREZA
 UNIDADE ORÇAMENTÁRIA.: 9999 Reserva de Contingência DA DESPESA

CÓDIGO	E S P E C I F I C A Ç Ã O	FONTE	DESDOBRAMENTO	ELEMENTO	CATEG. ECONÔMICA
9.0.00.00.00	Reserva de contingência				170.000,00
9.9.00.00.00	Reserva de contingência			170.000,00	
9.9.99.00.00	Reserva de contingência		170.000,00		
9.9.99.99.00	Reserva de contingência	1500000000	170.000,00		
TOTAL DA DESPESA					170.000,00

NATUREZA DA DESPESA SEGUNDO AS CATEGORIAS ECONÔMICAS

ÓRGÃO.....: 04 Secretaria de Saude
UNIDADE ORÇAMENTÁRIA.: 0401 Secretaria de Saude

NATUREZA
DA DESPESA

CÓDIGO	E S P E C I F I C A Ç Ã O	FONTE	DESDOBRAMENTO	ELEMENTO	CATEG. ECONÔMICA
3.0.00.00.00	Despesas correntes				2.558.593,85
3.1.00.00.00	Pessoal e encargos sociais			603.770,00	
3.1.90.00.00	Aplicações diretas		603.770,00		
3.1.90.04.00	Contratação por tempo determinado	1500100200	500,00		
3.1.90.11.00	Vencimentos e vant. fixas pessoal civil	1500100200	500.000,00		
3.1.90.13.00	Obrigações patronais	1500100200	100.000,00		
3.1.90.91.00	Sentenças judiciais	1500100200	1.770,00		
3.1.90.92.00	Despesas de exercícios anteriores	1500100200	500,00		
3.1.90.94.00	Indenizações e restituições trabalhistas	1500100200	500,00		
3.1.90.96.00	Ressarcimento de desp. de pessoal requis	1500100200	500,00		
3.2.00.00.00	Juros e encargos da dívida			1.000,00	
3.2.90.00.00	Aplicações diretas		1.000,00		
3.2.90.21.00	Juros sobre a dívida por contrato	1500100200	500,00		
3.2.90.22.00	Outros encarg. sobre a dív. por contrato	1500100200	500,00		
3.3.00.00.00	Outras despesas correntes			1.953.823,85	
3.3.50.00.00	Transf. a inst. priv. sem fins lucrativo		201.000,00		
3.3.50.41.00	Contribuições	1500100200	500,00		
3.3.50.43.00	Subvenções sociais	1500100200	500,00		
3.3.50.85.00	Trans. por meio de contrato de gestão	1500100200	200.000,00		
3.3.90.00.00	Aplicações diretas		1.752.823,85		
3.3.90.04.00	Contratação por tempo determinado	1500100200	500,00		
3.3.90.14.00	Diárias - civil	1500100200	20.000,00		
3.3.90.30.00	Material de consumo	1500100200	350.000,00		
3.3.90.31.00	Premiações cult. art. cient. desp. e outras	1500100200	500,00		
3.3.90.32.00	Material, bem ou serv. p/ dist. gratuita	1500100200	25.000,00		
3.3.90.34.00	Outras desp. pessoal dec. contrat. terc.	1500100200	750,00		
3.3.90.35.00	Serviços de consultoria	1500100200	500,00		
3.3.90.36.00	Outros serv. de terceiros pessoa física	1500100200	24.529,00		
3.3.90.39.00	Outros serv. de terc. pessoa jurídica	1500100200	1.158.584,85		
		1600000000	500,00		
		1749000000	96.114,00		
3.3.90.40.00	Serv. tecnologia informação/comunic. - PJ	1500100200	1.250,00		
3.3.90.47.00	Obrigações tributárias e contributivas	1500100200	625,00		
3.3.90.48.00	Outros aux. finan. a pessoas físicas	1500100200	21.500,00		
		1600000000	5.000,00		
3.3.90.92.00	Despesas de exercícios anteriores	1500100200	46.971,00		
3.3.90.93.00	Indenizações e restituições	1500100200	500,00		

- continua -

- continuação -

4.0.00.00.00	Despesas de capital				12.908,00
4.4.00.00.00	Investimentos			12.408,00	
4.4.50.00.00	Transf. a inst. priv. sem fins lucrativo		500,00		
4.4.50.42.00	Auxílios	1500100200	500,00		
4.4.90.00.00	Aplicações diretas		11.908,00		
4.4.90.52.00	Equipamentos e material permanente	1500100200	11.408,00		
4.4.90.61.00	Aquisição de imóveis	1500100200	500,00		
4.5.00.00.00	Inversões financeiras			500,00	
4.5.90.00.00	Aplicações diretas		500,00		
4.5.90.61.00	Aquisição de imóveis	1500100200	500,00		

TOTAL DA DESPESA | 2.571.501,85

NATUREZA DA DESPESA SEGUNDO AS CATEGORIAS ECONÔMICAS

ÓRGÃO.....: 04 Secretaria de Saude
UNIDADE ORÇAMENTÁRIA.: 0402 Fundo Municipal de Saude

NATUREZA
DA DESPESA

CÓDIGO	E S P E C I F I C A Ç Ã O	FONTE	DESDOBRAMENTO	ELEMENTO	CATEG. ECONÔMICA
3.0.00.00.00	Despesas correntes				4.611.424,86
3.1.00.00.00	Pessoal e encargos sociais			3.576.750,00	
3.1.90.00.00	Aplicações diretas		3.576.750,00		
3.1.90.04.00	Contratação por tempo determinado	1600000000	11.500,00		
		1602000000	21.300,00		
3.1.90.11.00	Vencimentos e vant. fixas pessoal civil	1500000000	6.250,00		
		1500100200	1.271.250,00		
		1600000000	1.452.950,00		
		1604000000	227.520,00		
3.1.90.13.00	Obrigações patronais	1500000000	1.250,00		
		1501000000	7.250,00		
		1600000000	499.500,00		
		1602000000	10.000,00		
		1604000000	60.480,00		
3.1.90.92.00	Despesas de exercícios anteriores	1600000000	500,00		
3.1.90.94.00	Indenizações e restituições trabalhistas	1500100200	500,00		
		1600000000	3.000,00		
3.1.90.96.00	Ressarcimento de desp. de pessoal requis	1500100200	500,00		
		1600000000	3.000,00		
3.2.00.00.00	Juros e encargos da dívida			2.000,00	
3.2.90.00.00	Aplicações diretas		2.000,00		
3.2.90.21.00	Juros sobre a dívida por contrato	1600000000	1.000,00		
3.2.90.22.00	Outros encarg. sobre a dív. por contrato	1600000000	1.000,00		
3.3.00.00.00	Outras despesas correntes			1.032.674,86	
3.3.50.00.00	Transf. a inst. priv. sem fins lucrativo		61.500,00		
3.3.50.41.00	Contribuições	1600000000	1.500,00		
3.3.50.85.00	Trans. por meio de contrato de gestão	1500100200	60.000,00		
3.3.71.00.00	Transf. a consórc. públic. median. contr. ris		383.480,86		
3.3.71.70.00	Rateio p/ particip. em consórcio público	1749000000	383.480,86		
3.3.90.00.00	Aplicações diretas		587.694,00		
3.3.90.14.00	Diárias - civil	1500100200	31.840,00		
		1600000000	2.750,00		
3.3.90.30.00	Material de consumo	1500100200	325.620,00		
		1600000000	35.500,00		
		1602000000	1.000,00		
		1701000000	27.460,00		
		1706000000	1.000,00		
3.3.90.32.00	Material, bem ou serv. p/ dist. gratuita	1500100200	500,00		
		1600000000	2.500,00		

- continua -

- continuação -

3.3.90.33.00	Passagens e despesas com locomoção	1602000000	500,00		
3.3.90.34.00	Outras desp. pessoal dec. contrat. terc.	1600000000	3.500,00		
3.3.90.36.00	Outros serv. de terceiros pessoa física	1500100200	3.000,00		
		1600000000	7.000,00		
		1602000000	500,00		
		1701000000	10.000,00		
3.3.90.39.00	Outros serv. de terc. pessoa jurídica	1500100200	71.524,00		
		1600000000	44.500,00		
		1602000000	500,00		
		1701000000	10.000,00		
3.3.90.40.00	Serv. tecnologia informação/comunic. - PJ	1600000000	3.000,00		
3.3.90.47.00	Obrigações tributárias e contributivas	1600000000	500,00		
3.3.90.92.00	Despesas de exercícios anteriores	1500100200	500,00		
		1600000000	2.000,00		
3.3.90.93.00	Indenizações e restituições	1600000000	2.500,00		
4.0.00.00.00	Despesas de capital				
4.4.00.00.00	Investimentos			1.252.799,00	1.254.299,00
4.4.50.00.00	Transf. a inst. priv. sem fins lucrativo		2.500,00		
4.4.50.42.00	Auxílios	1600000000	2.500,00		
4.4.90.00.00	Aplicações diretas		1.250.299,00		
4.4.90.51.00	Obras e instalações	1601000000	20.630,00		
		1621000000	8.000,00		
		1622000000	8.000,00		
		1631000000	191.000,00		
		1632000000	7.000,00		
		1635000000	54.500,00		
		1700000000	272.209,00		
		1701000000	215.770,00		
		1749000000	54.000,00		
4.4.90.52.00	Equipamentos e material permanente	1500000000	13.000,00		
		1500100200	3.750,00		
		1600000000	27.500,00		
		1601000000	22.870,00		
		1602000000	1.000,00		
		1603000000	9.000,00		
		1632000000	9.000,00		
		1635000000	28.500,00		
		1701000000	56.570,00		
		1749000000	248.000,00		
4.5.00.00.00	Inversões financeiras			1.000,00	
4.5.90.00.00	Aplicações diretas		1.000,00		
4.5.90.61.00	Aquisição de imóveis	1600000000	500,00		
		1601000000	500,00		
4.6.00.00.00	Amortização da dívida			500,00	
4.6.90.00.00	Aplicações diretas		500,00		
4.6.90.71.00	Principal da dívida contratual resgatado	1600000000	500,00		

TOTAL DA DESPESA | 5.865.723,86

NATUREZA DA DESPESA SEGUNDO AS CATEGORIAS ECONÔMICAS

ÓRGÃO.....: 05 Secretaria de Assistência Social NATUREZA
UNIDADE ORÇAMENTÁRIA.: 0501 Secretaria de Assistência Social DA DESPESA

CÓDIGO	E S P E C I F I C A Ç Ã O	FONTE	DESDOBRAMENTO	ELEMENTO	CATEG. ECONÔMICA
3.0.00.00.00	Despesas correntes				2.061.418,00
3.1.00.00.00	Pessoal e encargos sociais			909.317,00	
3.1.90.00.00	Aplicações diretas		909.317,00		
3.1.90.04.00	Contratação por tempo determinado	1500000000	500,00		
3.1.90.11.00	Vencimentos e vant. fixas pessoal civil	1500000000	726.385,00		
3.1.90.13.00	Obrigações patronais	1500000000	180.932,00		
3.1.90.92.00	Despesas de exercícios anteriores	1500000000	500,00		
3.1.90.94.00	Indenizações e restituições trabalhistas	1500000000	500,00		
3.1.90.96.00	Ressarcimento de desp. de pessoal requis	1500000000	500,00		
3.2.00.00.00	Juros e encargos da dívida			1.000,00	
3.2.90.00.00	Aplicações diretas		1.000,00		
3.2.90.21.00	Juros sobre a dívida por contrato	1500000000	500,00		
3.2.90.22.00	Outros encarg. sobre a div. por contrato	1500000000	500,00		
3.3.00.00.00	Outras despesas correntes			1.151.101,00	
3.3.50.00.00	Transf. a inst. priv. sem fins lucrativo		101.000,00		
3.3.50.41.00	Contribuições	1500000000	500,00		
3.3.50.43.00	Subvenções sociais	1500000000	500,00		
3.3.50.85.00	Trans. por meio de contrato de gestão	1500000000	100.000,00		
3.3.90.00.00	Aplicações diretas		1.050.101,00		
3.3.90.04.00	Contratação por tempo determinado	1500000000	500,00		
3.3.90.14.00	Diárias - civil	1500000000	30.326,00		
		1660000000	500,00		
3.3.90.30.00	Material de consumo	1500000000	327.358,00		
		1660000000	1.500,00		
3.3.90.31.00	Premiações cult.art.cient.desp.e outras	1500000000	500,00		
3.3.90.32.00	Material, bem ou serv. p/ dist. gratuita	1500000000	16.363,00		
		1665000002	1.000,00		
3.3.90.33.00	Passagens e despesas com locomoção	1500000000	1.000,00		
		1660000000	500,00		
3.3.90.34.00	Outras desp. pessoal dec. contrat. terc.	1500000000	500,00		
3.3.90.35.00	Serviços de consultoria	1500000000	500,00		
3.3.90.36.00	Outros serv. de terceiros pessoa física	1500000000	22.965,00		
		1660000000	500,00		
3.3.90.39.00	Outros serv. de terc. pessoa jurídica	1500000000	622.540,00		
		1660000000	500,00		
3.3.90.40.00	Serv. tecnologia informação/comunic. - PJ	1500000000	17.394,00		
3.3.90.47.00	Obrigações tributárias e contributivas	1500000000	500,00		
3.3.90.48.00	Outros aux. finan. a pessoas físicas	1500000000	500,00		

- continua -

- **continuação** -

3.3.90.92.00	Despesas de exercícios anteriores	1500000000	3.655,00		
		1660000000	500,00		
3.3.90.93.00	Indenizações e restituições	1500000000	500,00		
4.0.00.00.00	Despesas de capital				204.430,00
4.4.00.00.00	Investimentos			203.930,00	
4.4.50.00.00	Transf. a inst. priv. sem fins lucrativo		500,00		
4.4.50.42.00	Auxílios	1500000000	500,00		
4.4.90.00.00	Aplicações diretas		203.430,00		
4.4.90.51.00	Obras e instalações	1500000000	500,00		
		1701000000	41.250,00		
		1899000000	1.500,00		
4.4.90.52.00	Equipamentos e material permanente	1500000000	159.180,00		
		1669000000	500,00		
4.4.90.61.00	Aquisição de imóveis	1500000000	500,00		
4.5.00.00.00	Inversões financeiras			500,00	
4.5.90.00.00	Aplicações diretas		500,00		
4.5.90.61.00	Aquisição de imóveis	1500000000	500,00		

TOTAL DA DESPESA | 2.265.848,00

NATUREZA DA DESPESA SEGUNDO AS CATEGORIAS ECONÔMICAS

ÓRGÃO.....: 05 Secretaria de Assistência Social NATUREZA
UNIDADE ORÇAMENTÁRIA.: 0502 Fundo Municipal de Assistência Social DA DESPESA

CÓDIGO	E S P E C I F I C A Ç Ã O	FONTE	DESDOBRAMENTO	ELEMENTO	CATEG. ECONÔMICA
3.0.00.00.00	Despesas correntes				982.434,00
3.1.00.00.00	Pessoal e encargos sociais			762.373,00	
3.1.90.00.00	Aplicações diretas		762.373,00		
3.1.90.04.00	Contratação por tempo determinado	1500000000	3.000,00		
		1660000000	4.000,00		
3.1.90.11.00	Vencimentos e vant. fixas pessoal civil	1500000000	432.873,00		
		1660000000	223.000,00		
3.1.90.13.00	Obrigações patronais	1500000000	70.000,00		
		1660000000	29.500,00		
3.3.00.00.00	Outras despesas correntes			220.061,00	
3.3.90.00.00	Aplicações diretas		220.061,00		
3.3.90.14.00	Diárias - civil	1500000000	2.500,00		
		1660000000	3.500,00		
3.3.90.18.00	Auxílio financeiro a estudantes	1500000000	500,00		
3.3.90.30.00	Material de consumo	1500000000	38.897,00		
		1660000000	28.500,00		
		1661000000	6.250,00		
3.3.90.32.00	Material, bem ou serv. p/ dist. gratuita	1500000000	25.000,00		
		1660000000	500,00		
		1661000000	3.000,00		
3.3.90.33.00	Passagens e despesas com locomoção	1500000000	1.500,00		
		1660000000	2.000,00		
3.3.90.34.00	Outras desp. pessoal dec. contrat. terc.	1660000000	1.500,00		
3.3.90.35.00	Serviços de consultoria	1660000000	500,00		
3.3.90.36.00	Outros serv. de terceiros pessoa física	1500000000	12.564,00		
		1660000000	16.000,00		
		1661000000	750,00		
3.3.90.39.00	Outros serv. de terc. pessoa jurídica	1500000000	31.600,00		
		1660000000	30.500,00		
		1661000000	500,00		
3.3.90.40.00	Serv. tecnologia informação/comunic. - PJ	1500000000	3.000,00		
		1660000000	2.500,00		
3.3.90.48.00	Outros aux. finan. a pessoas físicas	1660000000	1.000,00		
3.3.90.92.00	Despesas de exercícios anteriores	1500000000	3.500,00		
		1660000000	3.500,00		
		1661000000	500,00		

- continua -

- continuação -

4.0.00.00.00	Despesas de capital				279.171,93	279.171,93
4.4.00.00.00	Investimentos					
4.4.90.00.00	Aplicações diretas			279.171,93		
4.4.90.51.00	Obras e instalações	1500000000		17.000,00		
		1665000001		5.000,00		
		1701000000		90.316,93		
4.4.90.52.00	Equipamentos e material permanente	1500000000		79.855,00		
		1660000000		17.000,00		
		1665000001		5.000,00		
		1701000000		65.000,00		

TOTAL DA DESPESA | 1.261.605,93

NATUREZA DA DESPESA SEGUNDO AS CATEGORIAS ECONÔMICAS

ÓRGÃO.....: 05 Secretaria de Assistência Social NATUREZA
UNIDADE ORÇAMENTÁRIA.: 0503 Fundo Mun. dos Dir. da Criança e Adoles. DA DESPESA

CÓDIGO	E S P E C I F I C A Ç Ã O	FONTE	DESDOBRAMENTO	ELEMENTO	CATEG. ECONÔMICA
3.0.00.00.00	Despesas correntes				9.250,00
3.1.00.00.00	Pessoal e encargos sociais			1.500,00	
3.1.90.00.00	Aplicações diretas		1.500,00		
3.1.90.04.00	Contratação por tempo determinado	1660000000	500,00		
3.1.90.11.00	Vencimentos e vant. fixas pessoal civil	1660000000	500,00		
3.1.90.13.00	Obrigações patronais	1660000000	500,00		
3.3.00.00.00	Outras despesas correntes			7.750,00	
3.3.50.00.00	Transf. a inst. priv. sem fins lucrativo		1.000,00		
3.3.50.41.00	Contribuições	1660000000	500,00		
3.3.50.43.00	Subvenções sociais	1660000000	500,00		
3.3.90.00.00	Aplicações diretas		6.750,00		
3.3.90.30.00	Material de consumo	1669000000	500,00		
3.3.90.33.00	Passagens e despesas com locomoção	1501000000	1.000,00		
3.3.90.34.00	Outras desp. pessoal dec. contrat. terc.	1660000000	500,00		
3.3.90.36.00	Outros serv. de terceiros pessoa física	1501000000	1.500,00		
3.3.90.39.00	Outros serv. de terc. pessoa jurídica	1501000000	1.750,00		
3.3.90.47.00	Obrigações tributárias e contributivas	1501000000	1.000,00		
3.3.90.92.00	Despesas de exercícios anteriores	1899000001	500,00		
4.0.00.00.00	Despesas de capital				1.000,00
4.4.00.00.00	Investimentos			1.000,00	
4.4.50.00.00	Transf. a inst. priv. sem fins lucrativo		500,00		
4.4.50.42.00	Auxílios	1660000000	500,00		
4.4.90.00.00	Aplicações diretas		500,00		
4.4.90.52.00	Equipamentos e material permanente	1899000001	500,00		
TOTAL DA DESPESA					10.250,00

Governo Municipal de Altaneira
ORÇAMENTO PROGRAMA PARA 2023 - Consolidado
DEMONSTRATIVO DA LEGISLAÇÃO DA RECEITA

CÓDIGO	E S P E C I F I C A Ç Ã O	L E G I S L A Ç Ã O
1.0.0.0.00.0.0.00.00.00	Receitas Correntes	
1.1.0.0.00.0.0.00.00.00	Impostos, taxas e contribuições de melhoria	
1.1.1.0.00.0.0.00.00.00	Impostos	
1.1.1.2.00.0.0.00.00.00	Impostos sobre o Patrimônio	
1.1.1.2.50.0.0.00.00.00	Imposto sobre a Propriedade Predial e Territorial Urbana	
1.1.1.2.50.0.1.00.00.00	Imposto sobre a Propriedade Predial e Territorial Urbana - Princ.	
1.1.1.2.50.0.2.00.00.00	Imposto sobre a Propriedade Predial e Territorial Urbana - Mul.ju	
1.1.1.2.50.0.3.00.00.00	Imposto sobre a Propriedade Predial e Territorial Urbana - Dív.at	
1.1.1.2.50.0.4.00.00.00	Imposto sobre a Propriedade Predial e Territorial Urbana - Mj.d.a	
1.1.1.2.53.0.0.00.00.00	Imposto Transmissão Inter Vivos Bens Imóveis e Direitos	
1.1.1.2.53.0.1.00.00.00	Imposto Transmissão Inter Vivos Bens Imóveis e Direitos - Princ.	
1.1.1.3.00.0.0.00.00.00	Imposto Renda Prov. de Qualquer Natureza	
1.1.1.3.03.0.0.00.00.00	Imposto sobre a Renda - Retido na Fonte	
1.1.1.3.03.1.0.00.00.00	Imposto sobre a Renda - Retido na Fonte - Trabalho	
1.1.1.3.03.1.1.00.00.00	Imposto sobre a Renda - Retido na Fonte - Trabalho - Principal	Decreto no 3.000, de 26 de março de 1999
1.1.1.3.03.4.0.00.00.00	Imposto sobre a Renda Retido na Fonte Outros Rendimentos	
1.1.1.3.03.4.1.00.00.00	Imposto sobre a Renda Retido na Fonte Outros Rendimentos - Princ.	Decreto no 3.000, de 26 de março de 1999
1.1.1.4.00.0.0.00.00.00	Impostos sobre a Produção e Circulação de Mercadorias e Serviços	
1.1.1.4.51.0.0.00.00.00	Impostos sobre Serviços	
1.1.1.4.51.1.0.00.00.00	Imposto sobre Serviços de Qualquer Natureza - ISSQN	
1.1.1.4.51.1.1.00.00.00	Imposto sobre Serviços de Qualquer Natureza - ISSQN - Princ.	
1.1.1.4.51.1.2.00.00.00	Imposto sobre Serviços de Qualquer Natureza - ISSQN - Mul.ju	
1.1.1.4.51.1.3.00.00.00	Imposto sobre Serviços de Qualquer Natureza - ISSQN - Dív.at	
1.1.1.4.51.1.4.00.00.00	Imposto sobre Serviços de Qualquer Natureza - ISSQN - Mj.d.a	
1.1.2.0.00.0.0.00.00.00	Taxas	
1.1.2.1.00.0.0.00.00.00	Taxas pelo Exercício do Poder de Polícia	
1.1.2.1.01.0.0.00.00.00	Taxas de Inspeção, Controle e Fiscalização	
1.1.2.1.01.0.1.00.00.00	Taxas de Inspeção, Controle e Fiscalização - Principal	Qualquer lei específica que estabeleça o
1.1.2.1.01.0.2.00.00.00	Taxas de Inspeção, Controle e Fiscalização - Multa e jur. prin	Qualquer lei específica que estabeleça o
1.1.2.1.01.0.3.00.00.00	Taxas de Inspeção, Controle e Fiscalização - Dívida ativa	Qualquer lei específica que estabeleça o
1.1.2.1.01.0.8.00.00.00	Taxas de Inspeção, Controle e Fiscalização - Jur. dívida ativa	Qualquer lei específica que estabeleça o

- cont inua -

- cont inuação -

CÓDIGO	ESPECIFICAÇÃO	LEGISLAÇÃO
1.1.2.2.00.0.0.00.00.00	Taxas pela Prestação de Serviços	
1.1.2.2.01.0.0.00.00.00	Taxas pela Prestação de Serviços	
1.1.2.2.01.0.1.00.00.00	Taxas pela Prestação de Serviços - Principal	Art. 69 da Lei nº 4.375, de 17 de agosto
1.2.0.0.00.0.0.00.00.00	Contribuições	
1.2.4.0.00.0.0.00.00.00	Contribuição para o Custeio do Serviço de Iluminação Pública	
1.2.4.1.00.0.0.00.00.00	Contribuição para o Custeio do Serviço de Iluminação Pública	
1.2.4.1.50.0.0.00.00.00	Contribuição Custeio do Serviço de Iluminação Pública	
1.2.4.1.50.0.1.00.00.00	Contribuição Custeio do Serviço de Iluminação Pública - Princ.	
1.3.0.0.00.0.0.00.00.00	Receita Patrimonial	
1.3.1.0.00.0.0.00.00.00	Exploração do Patrimônio Imobiliário do Estado	
1.3.1.1.00.0.0.00.00.00	Exploração do Patrimônio Imobiliário do Estado	
1.3.1.1.99.0.0.00.00.00	Outras Receitas Imobiliárias	
1.3.1.1.99.0.1.00.00.00	Outras Receitas Imobiliárias - Principal	Lei nº 4.320, de 17 de março de 1964, ar
1.3.2.0.00.0.0.00.00.00	Valores Mobiliários	
1.3.2.1.00.0.0.00.00.00	Juros e Correções Monetárias	
1.3.2.1.01.0.0.00.00.00	Remuneração de Depósitos Bancários	
1.3.2.1.01.0.1.00.00.00	Remuneração de Depósitos Bancários - Principal	
1.3.2.1.01.0.1.10.00.00	Remuneração de Depósitos de Recursos Vinculados - Principal	
1.3.2.1.01.0.1.10.15.00	Rem. Dep. Banc. Rec. Vinc. - FUNDEB - Principal	
1.3.2.1.01.0.1.10.20.00	Rem. Dep. Banc. Rec. Vinc. - SUS - Principal	
1.3.2.1.01.0.1.10.25.00	Rem. Dep. Banc. Rec. Vinc. - FNDE - Principal	
1.3.2.1.01.0.1.10.30.00	Rem. Dep. Banc. Rec. Vinc. - FNAS - Principal	
1.3.2.1.01.0.1.10.55.00	Rem. Dep. Banc. Rec. vinc - FEAS - Principal	
1.3.2.1.01.0.1.10.90.00	Rem. Dep. Banc. Rec. Vinc. - Outros dest. - Principal	
1.3.2.1.01.0.1.10.90.10	Rem. Dep. Banc. Rec Vinc. - Out. dest edu. - Principal	
1.3.2.1.01.0.1.10.90.30	Rem. Dep. Banc. Rec Vinc. - Out. dest Assist Social - Princ.	
1.3.2.1.01.0.1.10.90.90	Rem. Dep. Banc. Rec. Vinc. - Out. destinações - Principal	
1.3.2.1.01.0.1.20.00.00	Rem. de Dep. Banc. de Recur. Não Vinculados - Principal	
1.3.2.2.00.0.0.00.00.00	Dividendos	
1.3.2.2.01.0.0.00.00.00	Dividendos	
1.3.2.2.01.0.1.00.00.00	Dividendos - Principal	Lei no 6.404, de 15 de dezembro de 1976,
1.3.9.0.00.0.0.00.00.00	Demais Receitas Patrimoniais	
1.3.9.9.00.0.0.00.00.00	Outras Receitas Patrimoniais	
1.3.9.9.99.0.0.00.00.00	Outras Receitas Patrimoniais	
1.3.9.9.99.0.1.00.00.00	Outras Receitas Patrimoniais - Principal	Lei nº 10.406, de 10 de janeiro de 2002.
1.7.0.0.00.0.0.00.00.00	Transferências Correntes	
1.7.1.0.00.0.0.00.00.00	Transferências da União e de suas Entidades	
1.7.1.1.00.0.0.00.00.00	Transferências Decorrentes de Participação na Receita da União	
1.7.1.1.51.0.0.00.00.00	Cota-Parte do Fundo de Participação dos Municípios - FPM	
1.7.1.1.51.1.0.00.00.00	Cota-Parte do FPM - Cota Mensal	
1.7.1.1.51.1.1.00.00.00	Cota-Parte do FPM - Cota Mensal - Principal	
1.7.1.1.51.2.0.00.00.00	Cota-Parte do FPM - Cota extraordinária	
1.7.1.1.51.2.1.00.00.00	Cota-Parte do FPM - Cota extraordinária - Principal	

- cont inua -

- cont inuação -

CÓDIGO	ESPECIFICAÇÃO	LEGISLAÇÃO
1.7.1.1.52.0.0.00.00.00	Cota-Parte do Imposto Propriedade Territorial Rural	
1.7.1.1.52.0.1.00.00.00	Cota-Parte do Imposto Propriedade Territorial Rural - Princ.	
1.7.1.2.00.0.0.00.00.00	Transf. da Compensação Financ. Exploração de Rec. Naturais	
1.7.1.2.52.0.0.00.00.00	Cota-parte da Compensação Financeira pela Produção de Petróleo	
1.7.1.2.52.1.0.00.00.00	Cota-Parte Royalties-Compen. Produç. Petro-Lei 7.990/89	
1.7.1.2.52.1.1.00.00.00	Cota-Parte Royalties-Compen. Produç. Petro-Lei 7.990/89 - Princ.	
1.7.1.2.52.4.0.00.00.00	Cota-Parte do Fundo Especial do Petróleo - FEP	
1.7.1.2.52.4.1.00.00.00	Cota-Parte do Fundo Especial do Petróleo - FEP - Principal	
1.7.1.2.99.0.0.00.00.00	Outras Transf de Compensação Financ Expl Recur Naturais	
1.7.1.2.99.0.1.00.00.00	Outras Transf de Compensação Financ Expl Recur Naturais - Princ.	
1.7.1.3.00.0.0.00.00.00	Transferências de Recursos do Sistema Único de Saúde - SUS	
1.7.1.3.50.0.0.00.00.00	Transferência de Recursos do SUS -Bloco de Manutenção	
1.7.1.3.50.1.0.00.00.00	Transferência de Recursos do SUS - Atenção Primária	
1.7.1.3.50.1.1.00.00.00	Transferência de Recursos do SUS - Atenção Primária - Princ.	
1.7.1.3.50.1.1.10.00.00	Piso de Atenção Básica Fixo (PAB Fixo) - Principal	
1.7.1.3.50.1.1.10.01.00	Piso de Atenção Básica Fixo (PAB Fixo) - Principal	
1.7.1.3.50.1.1.10.02.00	Programa de Informatização da APS	
1.7.1.3.50.1.1.10.03.00	Incentivo para Ações Estratégicas	
1.7.1.3.50.1.1.10.04.00	Incentivo Financeiro da APS - Desempenho	
1.7.1.3.50.1.1.10.05.00	Incentivo Financeiro da APS - Capitação Ponderada	
1.7.1.3.50.1.1.10.06.00	Incremento Temp. ao Custeio dos Serv.de Atenção Primária em Saúde	
1.7.1.3.50.1.1.30.00.00	Piso de Atenção Básica Variável (PAB Variável) - Principal	
1.7.1.3.50.1.1.30.10.00	Agentes Comunitários de Saúde - Principal	
1.7.1.3.50.1.1.90.00.00	Outros Programas Fin. Atenção Primária - Principal	
1.7.1.3.50.2.0.00.00.00	Transferência de Recursos do SUS - Atenção Especializada	
1.7.1.3.50.2.1.00.00.00	Transferência de Recursos do SUS - Atenção Especializada - Princ.	
1.7.1.3.50.2.1.10.00.00	Limite Financeiro da MAC Ambulatorial e Hospitalar - Principal	
1.7.1.3.50.2.1.10.07.00	Atenção de Média e Alta Complexidade - Teto Financeiro - Princ.	
1.7.1.3.50.2.1.10.08.00	Atenção à Saúde da População para Procedimentos no MAC	
1.7.1.3.50.2.1.10.09.00	Cv19 - Coronavirus (Covid-19)	
1.7.1.3.50.2.1.10.10.00	Incremento Temp. ao Custeio dos Serv.de Asst. Hospt. e Ambulatorial	
1.7.1.3.50.2.1.90.00.00	Outros Prog. Fin. por Transferência Fundo a Fundo - Principal	
1.7.1.3.50.3.0.00.00.00	Transferência de Recursos do SUS - Vigilância em Saúde	
1.7.1.3.50.3.1.00.00.00	Transferência de Recursos do SUS - Vigilância em Saúde - Princ.	
1.7.1.3.50.3.1.05.00.00	Transferência de Recursos do SUS - Vigilância em Saúde - Princ.	

- cont inua -

- cont inuação -

CÓDIGO	ESPECIFICAÇÃO	LEGISLAÇÃO
1.7.1.3.50.3.1.10.00.00	Vigilância Epidemiológica e Ambiental em Saúde - Principal	
1.7.1.3.50.3.1.20.00.00	Vigilância Sanitária - Principal	
1.7.1.3.50.3.1.90.00.00	Outros Programas Financ. por Transf. Fundo a Fundo - Principal	
1.7.1.3.50.4.0.00.00.00	Transferência Recursos do SUS-Assistência Farmacêutica	
1.7.1.3.50.4.1.00.00.00	Transferência Recursos do SUS-Assistência Farmacêutica - Princ.	
1.7.1.3.50.4.1.10.00.00	Componente Básico da Assistência Farmacêutica - Principal	
1.7.1.3.50.4.1.90.00.00	Outros Programas Financ. por Transf. Fundo a Fundo - Principal	
1.7.1.3.50.5.0.00.00.00	Transferência de Recursos do SUS - Gestão do SUS	
1.7.1.3.50.5.1.00.00.00	Transferência de Recursos do SUS - Gestão do SUS - Principal	
1.7.1.3.50.5.1.10.00.00	Qualificação da Gestão do SUS - Principal	
1.7.1.3.50.9.0.00.00.00	Transf SUS-Outros Programas Financiados Fundo a Fundo	
1.7.1.3.50.9.1.00.00.00	Transf SUS-Outros Programas Financiados Fundo a Fundo - Princ.	
1.7.1.3.51.0.0.00.00.00	Transferências do SUS - Bloco Estruturação	
1.7.1.3.51.1.0.00.00.00	Transferências do SUS - Atenção Primária	
1.7.1.3.51.1.1.00.00.00	Transferências do SUS - Atenção Primária - Principal	
1.7.1.3.51.2.0.00.00.00	Transferências do SUS-Atenção Especializada	
1.7.1.3.51.2.1.00.00.00	Transferências do SUS-Atenção Especializada - Principal	
1.7.1.3.51.3.0.00.00.00	Transferências do SUS-Vigilância a Saúde	
1.7.1.3.51.3.1.00.00.00	Transferências do SUS-Vigilância a Saúde - Principal	
1.7.1.3.51.4.0.00.00.00	Transferências do SUS-Assistência Farmacêutica	
1.7.1.3.51.4.1.00.00.00	Transferências do SUS-Assistência Farmacêutica - Principal	
1.7.1.3.51.5.0.00.00.00	Transferências do SUS-Gestão do SUS	
1.7.1.3.51.5.1.00.00.00	Transferências do SUS-Gestão do SUS - Principal	
1.7.1.3.51.9.0.00.00.00	Transferências do SUS-Outros Programas	
1.7.1.3.51.9.1.00.00.00	Transferências do SUS-Outros Programas - Principal	
1.7.1.3.99.0.0.00.00.00	Outras Transferências de Recursos do SUS	
1.7.1.3.99.0.1.00.00.00	Outras Transferências de Recursos do SUS - Principal	
1.7.1.4.00.0.0.00.00.00	Transferências de Recursos do FNDE	
1.7.1.4.50.0.0.00.00.00	Transferências do Salário-Educação	
1.7.1.4.50.0.1.00.00.00	Transferências do Salário-Educação - Principal	
1.7.1.4.51.0.0.00.00.00	Transferências Diretas do FNDE referentes PDDE	
1.7.1.4.51.0.1.00.00.00	Transferências Diretas do FNDE referentes PDDE - Principal	
1.7.1.4.52.0.0.00.00.00	Transferências Diretas do FNDE referentes PNAE	
1.7.1.4.52.0.1.00.00.00	Transferências Diretas do FNDE referentes PNAE - Principal	
1.7.1.4.53.0.0.00.00.00	Transferências Diretas do FNDE referentes PNATE	
1.7.1.4.53.0.1.00.00.00	Transferências Diretas do FNDE referentes PNATE - Principal	
1.7.1.4.99.0.0.00.00.00	Outras Transferências de Recursos do FNDE	
1.7.1.4.99.0.1.00.00.00	Outras Transferências de Recursos do FNDE - Principal	

- continua -

- cont inuação -

CÓDIGO	ESPECIFICAÇÃO	LEGISLAÇÃO
1.7.1.5.00.0.0.00.00.00	Transferências de Recursos de Complementação da União ao FUNDEB	
1.7.1.5.50.0.0.00.00.00	Transf de Rec de Complementação da União ao Fundeb-VAAT	
1.7.1.5.50.0.1.00.00.00	Transf de Rec de Complementação da União ao Fundeb-VAAT - Princ.	
1.7.1.5.51.0.0.00.00.00	Transf de Rec de Complementação da União ao Fundeb-VAAF	
1.7.1.5.51.0.1.00.00.00	Transf de Rec de Complementação da União ao Fundeb-VAAF - Princ.	
1.7.1.5.52.0.0.00.00.00	Transf de Rec de Complementação da União ao Fundeb-VAAR	
1.7.1.5.52.0.1.00.00.00	Transf de Rec de Complementação da União ao Fundeb-VAAR - Princ.	
1.7.1.6.00.0.0.00.00.00	Transferências de Recursos do FNAS	
1.7.1.6.50.0.0.00.00.00	Transferências de Recursos do FNAS	
1.7.1.6.50.0.1.00.00.00	Transferências de Recursos do FNAS - Principal	
1.7.1.6.50.0.1.05.00.00	Programa Primeira Infância no SUAS/Criança Feliz	
1.7.1.6.50.0.1.10.00.00	Proteção Social Básica - Principal	
1.7.1.6.50.0.1.20.00.00	Gestão do SUAS - Principal	
1.7.1.6.50.0.1.50.00.00	Gestão do Prog. Bolsa Família e do Cadastro Único - Principal	
1.7.1.6.50.0.1.90.00.00	Outras Transferências do FNAS - Principal	
1.7.1.7.00.0.0.00.00.00	Transferências de Convênios da União e de Suas Entidades	
1.7.1.7.50.0.0.00.00.00	Transferências de Convênios da União para SUS	
1.7.1.7.50.0.1.00.00.00	Transferências de Convênios da União para SUS - Principal	
1.7.1.7.51.0.0.00.00.00	Transferências de Convênios da União a Prog Educação	
1.7.1.7.51.0.1.00.00.00	Transferências de Convênios da União a Prog Educação - Princ.	
1.7.1.7.52.0.0.00.00.00	Transf. de Convênios da União Dest. a Prog Assist. Social	
1.7.1.7.52.0.1.00.00.00	Transf. de Convênios da União Dest. a Prog Assist. Social - Princ.	
1.7.1.7.99.0.0.00.00.00	Outras Transf de Convênios da União e de Suas Entidades	
1.7.1.7.99.0.1.00.00.00	Outras Transf de Convênios da União e de Suas Entidades - Princ.	
1.7.1.9.00.0.0.00.00.00	Outras Transf de Recursos da União e de suas Entidades	
1.7.1.9.60.0.0.00.00.00	Transf. Política Nacional Aldir Blanc de Fomento à Cult	
1.7.1.9.60.0.1.00.00.00	Transf. Política Nacional Aldir Blanc de Fomento à Cult - Princ.	
1.7.1.9.99.0.0.00.00.00	Outras Transf de Recursos da União e de suas Entidades	
1.7.1.9.99.0.1.00.00.00	Outras Transf de Recursos da União e de suas Entidades	
1.7.1.9.99.0.1.90.00.00	Outras Transferências da União - Principal	
1.7.2.0.00.0.0.00.00.00	Transferências dos Estados e do Distrito Federal e suas Entidades	
1.7.2.1.00.0.0.00.00.00	Participação na Receita dos Estados e Distrito Federal	
1.7.2.1.50.0.0.00.00.00	Cota-Parte do ICMS	
1.7.2.1.50.0.1.00.00.00	Cota-Parte do ICMS - Principal	
1.7.2.1.51.0.0.00.00.00	Cota-Parte do IPVA	
1.7.2.1.51.0.1.00.00.00	Cota-Parte do IPVA - Principal	
1.7.2.1.52.0.0.00.00.00	Cota-Parte do IPI - Municípios	
1.7.2.1.52.0.1.00.00.00	Cota-Parte do IPI - Municípios - Principal	

- continua -

- cont inuação -

CÓDIGO	E S P E C I F I C A Ç Ã O	L E G I S L A Ç Ã O
1.7.2.1.53.0.0.00.00.00	Cota-Parte da CIDE	
1.7.2.1.53.0.1.00.00.00	Cota-Parte da CIDE - Principal	
1.7.2.4.00.0.0.00.00.00	Transf de Convênios dos Estados e DF e de Suas Entidades	
1.7.2.4.50.0.0.00.00.00	Transf. de Convênios dos Estados e DF para SUS	
1.7.2.4.50.0.1.00.00.00	Transf. de Convênios dos Estados e DF para SUS - Principal	
1.7.2.4.51.0.0.00.00.00	Transf de Convênios dos Estados e DF a Prog de Educação	
1.7.2.4.51.0.1.00.00.00	Transf de Convênios dos Estados e DF a Prog de Educação - Princ.	
1.7.2.4.99.0.0.00.00.00	Outras Transferências de Convênios dos Estados e DF	
1.7.2.4.99.0.1.00.00.00	Outras Transferências de Convênios dos Estados e DF	
1.7.2.4.99.0.1.30.00.00	Transf. Convênio Estad Prog. Assistência Social - Principal	
1.7.2.4.99.0.1.90.00.00	Outras Transferências de Convênio dos Estados - Principal	
1.7.2.9.00.0.0.00.00.00	Outras Transferências dos Estados e Distrito Federal	
1.7.2.9.99.0.0.00.00.00	Outras Transferências dos Estados e DF	
1.7.2.9.99.0.1.00.00.00	Outras Transferências dos Estados e DF	
1.7.2.9.99.0.1.90.00.00	Outras transferências dos Estados - Principal	
1.7.5.0.00.0.0.00.00.00	Transferências de Outras Instituições Públicas	
1.7.5.1.00.0.0.00.00.00	Transf. Recur. do Fundo de Man. Desenv. da Educação Básica - FUNDEB	
1.7.5.1.50.0.0.00.00.00	Transferência de Recursos do FUNDEB	
1.7.5.1.50.0.1.00.00.00	Transferência de Recursos do FUNDEB - Principal	
1.9.0.0.00.0.0.00.00.00	Outras Receitas Correntes	
1.9.1.0.00.0.0.00.00.00	Multas Administrativas, Contratuais e Judiciais	
1.9.1.1.00.0.0.00.00.00	Multas Administrativas, Contratuais e Judiciais	
1.9.1.1.01.0.0.00.00.00	Multas Previstas em Legislação Específica	
1.9.1.1.01.0.1.00.00.00	Multas Previstas em Legislação Específica - Principal	Esta natureza é agregadora. Verificar os
1.9.1.1.07.0.0.00.00.00	Multas Aplicadas pelos Tribunais de Contas	
1.9.1.1.07.0.1.00.00.00	Multas Aplicadas pelos Tribunais de Contas - Principal	Lei nº 8.443, de 16 de julho de 1992.
1.9.2.0.00.0.0.00.00.00	Indenizações, Restituições e Ressarcimentos	
1.9.2.1.00.0.0.00.00.00	Indenizações	
1.9.2.1.99.0.0.00.00.00	Outras Indenizações	
1.9.2.1.99.0.1.00.00.00	Outras Indenizações - Principal	Art. 11, §§ 1º e 4º, da Lei nº 4.320, de
1.9.2.2.00.0.0.00.00.00	Restituições	
1.9.2.2.99.0.0.00.00.00	Outras Restituições	
1.9.2.2.99.0.1.00.00.00	Outras Restituições - Principal	Art. 21, § 2º, da Lei nº 8472, de 7 de d
1.9.9.0.00.0.0.00.00.00	Demais Receitas Correntes	
1.9.9.9.00.0.0.00.00.00	Outras Receitas Correntes	
1.9.9.9.99.0.0.00.00.00	Outras Receitas	
1.9.9.9.99.2.0.00.00.00	Outras Rec Não Arrecadada e Não Projetada RFB-Primárias	
1.9.9.9.99.2.1.00.00.00	Outras Rec Não Arrecadada e Não Projetada RFB-Primárias - Princ.	Art. 11, §§ 1º e 4º, da Lei nº 4.320, de
1.9.9.9.99.2.3.00.00.00	Outras Rec Não Arrecadada e Não Projetada RFB-Primárias - Dív. at	Art. 11, §§ 1º e 4º, da Lei nº 4.320, de
1.9.9.9.99.3.0.00.00.00	Outras Rec Não Arrecadada e Não Projetada RFB-Financeira	
1.9.9.9.99.3.1.00.00.00	Outras Rec Não Arrecadada e Não Projetada RFB-Financeira - Princ.	Art. 11, §§ 1º e 4º, da Lei nº 4.320, de

- continua -

- cont inuação -

CÓDIGO	ESPECIFICAÇÃO	LEGISLAÇÃO
2.0.0.0.00.0.0.00.00.00	Receitas de Capital	
2.1.0.0.00.0.0.00.00.00	Operações de Crédito	
2.1.1.0.00.0.0.00.00.00	Operações de Crédito - Mercado Interno	
2.1.1.2.00.0.0.00.00.00	Operações de Crédito Contratuais - Mercado Interno	
2.1.1.2.01.0.0.00.00.00	Operações de Crédito Contratuais - Mercado Interno	
2.1.1.2.01.0.1.00.00.00	Operações de Crédito Contratuais - Mercado Interno - Principal	Lei Complementar no 101, de 4 de maio de
2.2.0.0.00.0.0.00.00.00	Alienações de Bens	
2.2.1.0.00.0.0.00.00.00	Alienação de Bens Móveis	
2.2.1.3.00.0.0.00.00.00	Alienação de Bens Móveis e Semoventes	
2.2.1.3.01.0.0.00.00.00	Alienação de Bens Móveis e Semoventes	
2.2.1.3.01.0.1.00.00.00	Alienação de Bens Móveis e Semoventes - Principal	
2.2.1.3.01.0.1.10.00.00	Alienação de Bens Móveis - Principal	Arts. 17 a 19 da Lei nº 8.666, de 21 de
2.2.2.0.00.0.0.00.00.00	Alienação de Bens Imóveis	
2.2.2.1.00.0.0.00.00.00	Alienação de Bens Imóveis	
2.2.2.1.01.0.0.00.00.00	Alienação de Bens Imóveis	
2.2.2.1.01.0.1.00.00.00	Alienação de Bens Imóveis - Principal	Arts. 24 a 29 da Lei nº 9.636, de 15 de
2.4.0.0.00.0.0.00.00.00	Transferências de Capital	
2.4.1.0.00.0.0.00.00.00	Transferências da União e de suas Entidades	
2.4.1.1.00.0.0.00.00.00	Transferências de Recursos do Sistema Único de Saúde - SUS	
2.4.1.1.50.0.0.00.00.00	Transferências de Recursos do SUS-Bloco de Manutenção	
2.4.1.1.50.1.0.00.00.00	Transferências de Recursos da Atenção Básica	
2.4.1.1.50.1.1.00.00.00	Transferências de Recursos da Atenção Básica - Principal	
2.4.1.1.51.0.0.00.00.00	Transferências de Recursos do SUS-Bloco de Estruturação	
2.4.1.1.51.1.0.00.00.00	Transferências de Recursos do SUS-Atenção Primária	
2.4.1.1.51.1.1.00.00.00	Transferências de Recursos do SUS-Atenção Primária - Principal	
2.4.1.1.51.2.0.00.00.00	Transferências de Recursos do SUS-Atenção Especializada	
2.4.1.1.51.2.1.00.00.00	Transferências de Recursos do SUS-Atenção Especializada - Princ.	
2.4.1.4.00.0.0.00.00.00	Transferências de Convênios da União e de suas Entidades	
2.4.1.4.50.0.0.00.00.00	Transferências de Convênios da União para o SUS	
2.4.1.4.50.0.1.00.00.00	Transferências de Convênios da União para o SUS - Principal	
2.4.1.4.51.0.0.00.00.00	Transferência de Convênio da União destinada a Educação	
2.4.1.4.51.0.1.00.00.00	Transferência de Convênio da União destinada a Educação - Princ.	
2.4.1.4.99.0.0.00.00.00	Outras Transferências de Convênios da União	
2.4.1.4.99.0.1.00.00.00	Outras Transferências de Convênios da União - Principal	
2.4.1.9.00.0.0.00.00.00	Outras Transferências de Recursos da União e de suas Entidades	
2.4.1.9.99.0.0.00.00.00	Outras Transferência Rec da União e de suas Entidades	
2.4.1.9.99.0.1.00.00.00	Outras Transferência Rec da União e de suas Entidades	
2.4.1.9.99.0.1.90.00.00	Outras Transferências da União - Principal	
2.4.2.0.00.0.0.00.00.00	Transferências Estados e do Distrito Federal e de suas Entidades	
2.4.2.2.00.0.0.00.00.00	Transferências de Convênios dos Estados e DF e de Suas Entidades	
2.4.2.2.50.0.0.00.00.00	Transferências de Convênios dos Estados para SUS	
2.4.2.2.50.0.1.00.00.00	Transferências de Convênios dos Estados para SUS - Principal	

- cont inua -

- cont inuação -

CÓDIGO	ESPECIFICAÇÃO	LEGISLAÇÃO
2.4.2.2.51.0.0.00.00.00	Transferência Convênio Estado dest Programa de Educação	
2.4.2.2.51.0.1.00.00.00	Transferência Convênio Estado dest Programa de Educação - Princ.	
2.4.2.2.99.0.0.00.00.00	Outras Transferências de Convênios dos Estados e DF	
2.4.2.2.99.0.1.00.00.00	Outras Transferências de Convênios dos Estados e DF - Princ.	
2.4.2.9.00.0.0.00.00.00	Outras Transferências de Recursos dos Estados	
2.4.2.9.99.0.0.00.00.00	Outras Transferências de Recursos dos Estados	
2.4.2.9.99.0.1.00.00.00	Outras Transferências de Recursos dos Estados	
2.4.2.9.99.0.1.90.00.00	Outras Transferências dos Estados - Principal	
900.0.0.0.00.0.0.00.00.00	Deduções de Receita	
950.0.0.0.00.0.0.00.00.00	Deduções do FUNDEB	
951.0.0.0.00.0.0.00.00.00	Receitas Correntes	
951.7.0.0.00.0.0.00.00.00	Transferências Correntes	
951.7.1.0.00.0.0.00.00.00	Transferências da União e de suas Entidades	
951.7.1.1.00.0.0.00.00.00	Transferências Decorrentes de Participação na Receita da União	
951.7.1.1.51.0.0.00.00.00	Cota-Parte do Fundo de Participação dos Municípios - FPM	
951.7.1.1.51.1.0.00.00.00	Cota-Parte do FPM - Cota Mensal	
951.7.1.1.51.1.1.00.00.00	Cota-Parte do FPM - Cota Mensal - Principal	
951.7.1.1.52.0.0.00.00.00	Cota-Parte do Imposto Propriedade Territorial Rural	
951.7.1.1.52.0.1.00.00.00	Cota-Parte do Imposto Propriedade Territorial Rural - Princ.	
951.7.2.0.00.0.0.00.00.00	Transferências dos Estados e do Distrito Federal e suas Entidades	
951.7.2.1.00.0.0.00.00.00	Participação na Receita dos Estados e Distrito Federal	
951.7.2.1.50.0.0.00.00.00	Cota-Parte do ICMS	
951.7.2.1.50.0.1.00.00.00	Cota-Parte do ICMS - Principal	
951.7.2.1.51.0.0.00.00.00	Cota-Parte do IPVA	
951.7.2.1.51.0.1.00.00.00	Cota-Parte do IPVA - Principal	
951.7.2.1.52.0.0.00.00.00	Cota-Parte do IPI - Municípios	
951.7.2.1.52.0.1.00.00.00	Cota-Parte do IPI - Municípios - Principal	

Anexo 7, da Lei nº 4320, de 17/03/64. (Portaria SOF nº 8, de 04/02/85)
Em R\$ 1,00

**PROGRAMA DE TRABALHO
DEMONSTRATIVO DE FUNÇÕES, SUBFUNÇÕES E PROGRAMAS
POR PROJETOS E ATIVIDADES**

CÓDIGO	E S P E C I F I C A Ç Ã O	PROJETOS	ATIVIDADES	TOTAL
01	Legislativa	0,00	2.000.000,00	2.000.000,00
01 031	Ação Legislativa	0,00	2.000.000,00	2.000.000,00
01 031 0001	Acao Legislativa	0,00	2.000.000,00	2.000.000,00
04	Administração	552.102,00	9.721.091,00	10.273.193,00
04 122	Administração Geral	552.102,00	9.682.466,00	10.234.568,00
04 122 0032	Organizacao e Modernizacao Administrativa	0,00	213.600,00	213.600,00
04 122 0037	Administracao Geral	0,00	9.468.866,00	9.468.866,00
04 122 0038	Edificacoes Publicas	552.102,00	0,00	552.102,00
04 123	Administração Financeira	0,00	2.000,00	2.000,00
04 123 0032	Organizacao e Modernizacao Administrativa	0,00	2.000,00	2.000,00
04 124	Controle Interno	0,00	2.000,00	2.000,00
04 124 0031	Planejamento e Orcamentacao	0,00	2.000,00	2.000,00
04 125	Normalização e Fiscalização	0,00	32.000,00	32.000,00
04 125 0003	Fiscalizacao da Arrecadacao e Apl. Recursos Publicos	0,00	30.000,00	30.000,00
04 125 0037	Administracao Geral	0,00	2.000,00	2.000,00
04 128	Formação de Recursos Humanos	0,00	2.625,00	2.625,00
04 128 0037	Administracao Geral	0,00	2.625,00	2.625,00
11	Trabalho	0,00	5.000,00	5.000,00
11 334	Fomento ao Trabalho	0,00	5.000,00	5.000,00
11 334 0212	Promocao do Trabalho e Geracao de Renda	0,00	5.000,00	5.000,00
12	Educação	3.753.383,35	22.629.792,61	26.383.175,96
12 361	Ensino Fundamental	2.893.065,95	18.322.180,60	21.215.246,55
12 361 0023	Programa de Capacitação e Habilitação de Professores	0,00	2.000,00	2.000,00
12 361 0037	Administracao Geral	0,00	2.268.346,15	2.268.346,15
12 361 0038	Edificacoes Publicas	205.000,00	0,00	205.000,00
12 361 0211	Capacitacao e Qualificacao	0,00	100.000,00	100.000,00
12 361 0231	Ensino Fundamental	2.688.065,95	15.578.834,45	18.266.900,40
12 361 0235	Assist. a Estudantes do Ensino Fundamental	0,00	120.000,00	120.000,00
12 361 0341	Caminho da Escola	0,00	253.000,00	253.000,00
12 363	Ensino Profissional	0,00	1.000,00	1.000,00
12 363 0254	Assist. a Estudantes do Ensino Medio Profissional	0,00	1.000,00	1.000,00
12 364	Ensino Superior	0,00	102.250,00	102.250,00
12 364 0266	Assist. a Estudantes do Ensino Superior	0,00	102.250,00	102.250,00
12 365	Educação Infantil	860.317,40	3.539.362,01	4.399.679,41
12 365 0271	Educacao Infantil	860.317,40	3.539.362,01	4.399.679,41
12 366	Educação de Jovens e Adultos	0,00	631.000,00	631.000,00
12 366 0281	Educacao de Jovens e Adultos	0,00	631.000,00	631.000,00

- continua -

- cont inuação -

12 367	Educação Especial	0,00	31.500,00	31.500,00
12 367 0023	Programa de Capacitação e Habilitação de Professores	0,00	31.500,00	31.500,00
12 812	Desporto Comunitário	0,00	2.500,00	2.500,00
12 812 0616	Desporto Comunitario	0,00	2.500,00	2.500,00
13	Cultura	843.746,00	335.807,00	1.179.553,00
13 391	Patrimonio Hist Artístico e Arqueológico	10.000,00	87.966,00	97.966,00
13 391 0307	Difusão Cultural	10.000,00	87.966,00	97.966,00
13 392	Difusão Cultural	833.746,00	247.841,00	1.081.587,00
13 392 0301	Museus Biblioteca Teatros e Centros de Cultura	583.746,00	0,00	583.746,00
13 392 0307	Difusão Cultural	250.000,00	247.841,00	497.841,00
14	Direito da Cidadania	0,00	2.000,00	2.000,00
14 422	Direitos Individuais, Coletivos e Difuso	0,00	2.000,00	2.000,00
14 422 0042	Controle Interno	0,00	2.000,00	2.000,00
15	Urbanismo	1.578.910,00	0,00	1.578.910,00
15 451	Infra Estrutura Urbana	1.003.522,00	0,00	1.003.522,00
15 451 0038	Edificacoes Publicas	21.265,00	0,00	21.265,00
15 451 0332	Vias e Logradouros Urbanos	982.257,00	0,00	982.257,00
15 452	Serviços Urbanos	269.950,00	0,00	269.950,00
15 452 0337	Serviços Funerarios	209.350,00	0,00	209.350,00
15 452 0339	Serviços de Parques e Jardins	60.600,00	0,00	60.600,00
15 453	Transportes Coletivos Urbanos	305.438,00	0,00	305.438,00
15 453 0347	Terminais Rodoviarios Urbanos	305.438,00	0,00	305.438,00
16	Habituação	53.250,00	0,00	53.250,00
16 481	Habituação Rural	53.250,00	0,00	53.250,00
16 481 0351	Habitacoes Urbanas	53.250,00	0,00	53.250,00
17	Saneamento	36.365,00	0,00	36.365,00
17 511	Saneamento Básico Rural	28.415,00	0,00	28.415,00
17 511 0371	Abastecimento D Agua na Zona Rural	5.300,00	0,00	5.300,00
17 511 0372	Saneamento Geral da Zona Rural	23.115,00	0,00	23.115,00
17 512	Saneamento Básico Urbano	7.950,00	0,00	7.950,00
17 512 0376	Abastecimento D Agua na Zona Urbana	2.650,00	0,00	2.650,00
17 512 0377	Saneamento Geral na Zona Urbana	5.300,00	0,00	5.300,00
18	Gestão Ambiental	924.025,00	479.838,00	1.403.863,00
18 122	Administração Geral	0,00	6.000,00	6.000,00
18 122 0391	Protecao e Preservacao de Recursos Ambientais	0,00	6.000,00	6.000,00
18 541	Preservação e Conservação Ambiental	728.896,00	473.838,00	1.202.734,00
18 541 0336	Serviços de Limpeza Urbana	0,00	2.500,00	2.500,00
18 541 0391	Protecao e Preservacao de Recursos Ambientais	726.396,00	20.000,00	746.396,00
18 541 0401	Melhoria da Qualidade de Meio Ambiente	0,00	391.338,00	391.338,00
18 541 0406	Recuperacao de Areas Degradadas	0,00	60.000,00	60.000,00
18 541 0566	Expansao do Atendimento com Energia Elétrica	2.500,00	0,00	2.500,00
18 542	Controle Ambiental	80.000,00	0,00	80.000,00
18 542 0462	Vigilancia Sanitaria Animal	80.000,00	0,00	80.000,00
18 544	Recursos Hídricos	115.129,00	0,00	115.129,00
18 544 0412	Fortalecimento da Infra-Estrutura Hídrica	115.129,00	0,00	115.129,00
20	Agricultura	5.000,00	111.060,00	116.060,00
20 122	Administração Geral	0,00	56.810,00	56.810,00
20 122 0037	Administracao Geral	0,00	56.810,00	56.810,00

- cont inua -

- cont inuação -

20 244	Assistência Comunitária	0,00	52.750,00	52.750,00
20 244 0391	Protecao e Preservacao de Recursos Ambientais	0,00	25.000,00	25.000,00
20 244 0439	Producao Agricola	0,00	1.500,00	1.500,00
20 244 0441	Amparo ao Pequeno Produtor Agricola	0,00	24.250,00	24.250,00
20 244 0448	Melhoria da Producao Animal	0,00	2.000,00	2.000,00
20 605	Abastecimento	5.000,00	0,00	5.000,00
20 605 0441	Amparo ao Pequeno Produtor Agricola	5.000,00	0,00	5.000,00
20 607	Irrigação	0,00	1.500,00	1.500,00
20 607 0441	Amparo ao Pequeno Produtor Agricola	0,00	1.500,00	1.500,00
23	Comércio e Serviços	5.300,00	2.500,00	7.800,00
23 691	Promoção Comercial	5.300,00	0,00	5.300,00
23 691 0516	Promocao Interna do Comercio	5.300,00	0,00	5.300,00
23 695	Turismo	0,00	2.500,00	2.500,00
23 695 0536	Promocao do Turismo	0,00	2.500,00	2.500,00
25	Energia	297.250,00	1.000,00	298.250,00
25 751	Conservação de Energia	0,00	1.000,00	1.000,00
25 751 0566	Expansao do Atendimento com Energia Elétrica	0,00	1.000,00	1.000,00
25 752	Energia Elétrica	297.250,00	0,00	297.250,00
25 752 0566	Expansao do Atendimento com Energia Elétrica	297.250,00	0,00	297.250,00
26	Transporte	1.081.283,00	0,00	1.081.283,00
26 782	Transporte Rodoviário	1.081.283,00	0,00	1.081.283,00
26 782 0437	Mecanizacao Agricola	357.209,00	0,00	357.209,00
26 782 0586	Estradas Vicinai s	724.074,00	0,00	724.074,00
27	Desporto e Lazer	778.302,00	125.659,00	903.961,00
27 812	Desporto Comunitário	778.302,00	125.659,00	903.961,00
27 812 0616	Desporto Comunitario	615.425,00	125.659,00	741.084,00
27 812 0621	Lazer	162.877,00	0,00	162.877,00
28	Encargos Especiais	0,00	532.406,40	532.406,40
28 843	Serviço da Dívida Interna	0,00	532.406,40	532.406,40
28 843 0964	Servicos de Outras Dividas	0,00	532.406,40	532.406,40
99	Reserva de Contingência	0,00	0,00	170.000,00
99 999	Reserva de Contingência	0,00	0,00	170.000,00
99 999 0999	Reserva de Contingencia	0,00	0,00	170.000,00
TOTAL		9.908.916,35	35.946.154,01	46.025.070,36

Orçamento Seguridade social - Adendo VI

Anexo 7, da Lei nº 4320, de 17/03/64. (Portaria SOF nº 8, de 04/02/85)
Em R\$ 1,00

PROGRAMA DE TRABALHO
DEMONSTRATIVO DE FUNÇÕES, SUBFUNÇÕES E PROGRAMAS
POR PROJETOS E ATIVIDADES

CÓDIGO	E S P E C I F I C A Ç Ã O	PROJETOS	ATIVIDADES	TOTAL
08	Assistência Social	242.566,93	3.295.137,00	3.537.703,93
08 122	Administração Geral	42.750,00	294.226,00	336.976,00
08 122 0131	Amparo Assistencial a Criança e ao Adolescente	0,00	294.226,00	294.226,00
08 122 0137	Assistencia Social Geral	42.750,00	0,00	42.750,00
08 242	Assistência ao Portador de Deficiência	3.500,00	2.000,00	5.500,00
08 242 0137	Assistencia Social Geral	3.500,00	0,00	3.500,00
08 242 0231	Ensino Fundamental	0,00	2.000,00	2.000,00
08 243	Assistência à Criança e ao Adolescente	0,00	274.444,00	274.444,00
08 243 0131	Amparo Assistencial a Criança e ao Adolescente	0,00	274.444,00	274.444,00
08 244	Assistência Comunitária	196.316,93	2.723.967,00	2.920.283,93
08 244 0020	Instalação da Coordenadoria Especial de Direitos Humanos	0,00	2.000,00	2.000,00
08 244 0025	Manutenção do Serviço de Proteção Social	0,00	589.027,00	589.027,00
08 244 0131	Amparo Assistencial a Criança e ao Adolescente	0,00	6.000,00	6.000,00
08 244 0136	Assistencia a Comunidades	0,00	145.568,00	145.568,00
08 244 0137	Assistencia Social Geral	196.316,93	1.980.372,00	2.176.688,93
08 244 0212	Promocao do Trabalho e Geracao de Renda	0,00	1.000,00	1.000,00
08 364	Ensino Superior	0,00	500,00	500,00
08 364 0266	Assist. a Estudantes do Ensino Superior	0,00	500,00	500,00
10	Saúde	1.182.679,00	7.254.546,71	8.437.225,71
10 301	Atenção Básica	394.640,00	4.786.692,71	5.181.332,71
10 301 0004	Estratégia da Saúde	0,00	1.371.625,00	1.371.625,00
10 301 0005	Programa Agentes Comunitarios de Saude	0,00	208.750,00	208.750,00
10 301 0006	Programa Saude Bucal	0,00	8.500,00	8.500,00
10 301 0007	Programa de Melhorias do Acesso e da Qualidade - Pmaq	0,00	3.000,00	3.000,00
10 301 0008	Programa das Especificidades Regionais	0,00	2.500,00	2.500,00
10 301 0009	Nucleo de Apoio a Saude da Familia - Nasf	0,00	8.000,00	8.000,00
10 301 0018	Programa Gestão em Saúde	0,00	6.000,00	6.000,00
10 301 0026	PAB Fixo	0,00	13.125,00	13.125,00
10 301 0037	Administração Geral	0,00	2.954.982,71	2.954.982,71
10 301 0171	Programa de Acoes Basicas da Saude	394.640,00	210.210,00	604.850,00
10 302	Assistência Hospitalar e Ambulatorial	788.039,00	1.867.304,00	2.655.343,00
10 302 0171	Programa de Acoes Basicas da Saude	0,00	4.750,00	4.750,00
10 302 0176	Assistencia Ambulatorial e Hospitalar	788.039,00	1.862.554,00	2.650.593,00
10 303	Suporte Profilático e Terapêutico	0,00	19.000,00	19.000,00
10 303 0181	Assistencia Farmaceutica	0,00	19.000,00	19.000,00
10 304	Vigilância Sanitária	0,00	2.000,00	2.000,00
10 304 0019	Controle do Zoonoses	0,00	2.000,00	2.000,00

- continua -

- continuação -

10 305	Vigilância Epidemiológica	0,00	579.550,00	579.550,00
10 305 0014	Ações Estruturantes de Vigilância Sanitária	0,00	64.800,00	64.800,00
10 305 0191	Vigilância Epidemiológica	0,00	514.750,00	514.750,00

TOTAL

1.425.245,93

10.549.683,71

11.974.929,64

Anexo 8, da Lei nº 4320, de 17/03/64. (Portaria SOF nº 8, de 04/02/85)
Em R\$ 1,00

**PROGRAMA DE TRABALHO
DEMONSTRATIVO DE FUNÇÕES, SUBFUNÇÕES E PROGRAMAS
CONFORME O VÍNCULO DOS RECURSOS**

CÓDIGO	E S P E C I F I C A Ç Ã O	VINCULADOS	ORDINÁRIOS	TOTAL
01	Legislativa	0,00	2.000.000,00	2.000.000,00
01 031	Ação Legislativa	0,00	2.000.000,00	2.000.000,00
01 031 0001	Acao Legislativa	0,00	2.000.000,00	2.000.000,00
04	Administração	867.602,00	9.405.591,00	10.273.193,00
04 122	Administração Geral	867.602,00	9.366.966,00	10.234.568,00
04 122 0032	Organizacao e Modernizacao Administrativa	0,00	213.600,00	213.600,00
04 122 0037	Administracao Geral	340.500,00	9.128.366,00	9.468.866,00
04 122 0038	Edificacoes Publicas	527.102,00	25.000,00	552.102,00
04 123	Administração Financeira	0,00	2.000,00	2.000,00
04 123 0032	Organizacao e Modernizacao Administrativa	0,00	2.000,00	2.000,00
04 124	Controle Interno	0,00	2.000,00	2.000,00
04 124 0031	Planejamento e Orcamentacao	0,00	2.000,00	2.000,00
04 125	Normalização e Fiscalização	0,00	32.000,00	32.000,00
04 125 0003	Fiscalizacao da Arrecadacao e Apl. Recursos Publicos	0,00	30.000,00	30.000,00
04 125 0037	Administracao Geral	0,00	2.000,00	2.000,00
04 128	Formação de Recursos Humanos	0,00	2.625,00	2.625,00
04 128 0037	Administracao Geral	0,00	2.625,00	2.625,00
11	Trabalho	0,00	5.000,00	5.000,00
11 334	Fomento ao Trabalho	0,00	5.000,00	5.000,00
11 334 0212	Promocao do Trabalho e Geracao de Renda	0,00	5.000,00	5.000,00
12	Educação	25.843.783,96	539.392,00	26.383.175,96
12 361	Ensino Fundamental	20.779.104,55	436.142,00	21.215.246,55
12 361 0023	Programa de Capacitação e Habilitação de Professores	2.000,00	0,00	2.000,00
12 361 0037	Administracao Geral	1.952.204,15	316.142,00	2.268.346,15
12 361 0038	Edificacoes Publicas	205.000,00	0,00	205.000,00
12 361 0211	Capacitacao e Qualificacao	100.000,00	0,00	100.000,00
12 361 0231	Ensino Fundamental	18.266.900,40	0,00	18.266.900,40
12 361 0235	Assist. a Estudantes do Ensino Fundamental	0,00	120.000,00	120.000,00
12 361 0341	Cami nho da Escola	253.000,00	0,00	253.000,00
12 363	Ensino Profissional	0,00	1.000,00	1.000,00
12 363 0254	Assist. a Estudantes do Ensino Medio Profissional	0,00	1.000,00	1.000,00
12 364	Ensino Superior	0,00	102.250,00	102.250,00
12 364 0266	Assist. a Estudantes do Ensino Superior	0,00	102.250,00	102.250,00
12 365	Educação Infantil	4.399.679,41	0,00	4.399.679,41
12 365 0271	Educacao Infantil	4.399.679,41	0,00	4.399.679,41
12 366	Educação de Jovens e Adultos	631.000,00	0,00	631.000,00
12 366 0281	Educacao de Jovens e Adultos	631.000,00	0,00	631.000,00

- continua -

- cont inuação -

12 367	Educação Especial	31.500,00	0,00	31.500,00
12 367 0023	Programa de Capacitação e Habilitação de Professores	31.500,00	0,00	31.500,00
12 812	Desporto Comunitário	2.500,00	0,00	2.500,00
12 812 0616	Desporto Comunitario	2.500,00	0,00	2.500,00
13	Cultura	783.746,00	395.807,00	1.179.553,00
13 391	Patrimonio Hist Artístico e Arqueológico	0,00	97.966,00	97.966,00
13 391 0307	Difusão Cultural	0,00	97.966,00	97.966,00
13 392	Difusão Cultural	783.746,00	297.841,00	1.081.587,00
13 392 0301	Museus Biblioteca Teatros e Centros de Cultura	583.746,00	0,00	583.746,00
13 392 0307	Difusão Cultural	200.000,00	297.841,00	497.841,00
14	Direito da Cidadania	0,00	2.000,00	2.000,00
14 422	Direitos Individuais, Coletivos e Difuso	0,00	2.000,00	2.000,00
14 422 0042	Controle Interno	0,00	2.000,00	2.000,00
15	Urbanismo	1.027.695,00	551.215,00	1.578.910,00
15 451	Infra Estrutura Urbana	732.257,00	271.265,00	1.003.522,00
15 451 0038	Edificacoes Publicas	0,00	21.265,00	21.265,00
15 451 0332	Vias e Logradouros Urbanos	732.257,00	250.000,00	982.257,00
15 452	Serviços Urbanos	0,00	269.950,00	269.950,00
15 452 0337	Serviços Funerarios	0,00	209.350,00	209.350,00
15 452 0339	Serviços de Parques e Jardins	0,00	60.600,00	60.600,00
15 453	Transportes Coletivos Urbanos	295.438,00	10.000,00	305.438,00
15 453 0347	Terminais Rodoviarios Urbanos	295.438,00	10.000,00	305.438,00
16	Habitação	0,00	53.250,00	53.250,00
16 481	Habitação Rural	0,00	53.250,00	53.250,00
16 481 0351	Habitacoes Urbanas	0,00	53.250,00	53.250,00
17	Saneamento	23.115,00	13.250,00	36.365,00
17 511	Saneamento Básico Rural	23.115,00	5.300,00	28.415,00
17 511 0371	Abastecimento D Agua na Zona Rural	0,00	5.300,00	5.300,00
17 511 0372	Saneamento Geral da Zona Rural	23.115,00	0,00	23.115,00
17 512	Saneamento Básico Urbano	0,00	7.950,00	7.950,00
17 512 0376	Abastecimento D Agua na Zona Urbana	0,00	2.650,00	2.650,00
17 512 0377	Saneamento Geral na Zona Urbana	0,00	5.300,00	5.300,00
18	Gestão Ambiental	578.462,00	825.401,00	1.403.863,00
18 122	Administração Geral	0,00	6.000,00	6.000,00
18 122 0391	Protecao e Preservacao de Recursos Ambientais	0,00	6.000,00	6.000,00
18 541	Preservação e Conservação Ambiental	533.827,00	668.907,00	1.202.734,00
18 541 0336	Serviços de Limpeza Urbana	0,00	2.500,00	2.500,00
18 541 0391	Protecao e Preservacao de Recursos Ambientais	533.827,00	212.569,00	746.396,00
18 541 0401	Melhoria da Qualidade de Meio Ambiente	0,00	391.338,00	391.338,00
18 541 0406	Recuperacao de Areas Degradadas	0,00	60.000,00	60.000,00
18 541 0566	Expansão do Atendimento com Energia Elétrica	0,00	2.500,00	2.500,00
18 542	Controle Ambiental	0,00	80.000,00	80.000,00
18 542 0462	Vigilância Sanitária Animal	0,00	80.000,00	80.000,00
18 544	Recursos Hídricos	44.635,00	70.494,00	115.129,00
18 544 0412	Fortalecimento da Infra-Estrutura Hídrica	44.635,00	70.494,00	115.129,00
20	Agricultura	0,00	116.060,00	116.060,00
20 122	Administração Geral	0,00	56.810,00	56.810,00
20 122 0037	Administracao Geral	0,00	56.810,00	56.810,00

- cont inua -

- cont inuação -

20 244	Assistência Comunitária	0,00	52.750,00	52.750,00
20 244 0391	Protecao e Preservacao de Recursos Ambientais	0,00	25.000,00	25.000,00
20 244 0439	Producao Agricola	0,00	1.500,00	1.500,00
20 244 0441	Amparo ao Pequeno Produtor Agricola	0,00	24.250,00	24.250,00
20 244 0448	Melhoria da Producao Animal	0,00	2.000,00	2.000,00
20 605	Abastecimento	0,00	5.000,00	5.000,00
20 605 0441	Amparo ao Pequeno Produtor Agricola	0,00	5.000,00	5.000,00
20 607	Irrigação	0,00	1.500,00	1.500,00
20 607 0441	Amparo ao Pequeno Produtor Agricola	0,00	1.500,00	1.500,00
23	Comércio e Serviços	0,00	7.800,00	7.800,00
23 691	Promoção Comercial	0,00	5.300,00	5.300,00
23 691 0516	Promocao Interna do Comercio	0,00	5.300,00	5.300,00
23 695	Turismo	0,00	2.500,00	2.500,00
23 695 0536	Promocao do Turismo	0,00	2.500,00	2.500,00
25	Energia	197.250,00	101.000,00	298.250,00
25 751	Conservação de Energia	0,00	1.000,00	1.000,00
25 751 0566	Expansao do Atendimento com Energia Elétrica	0,00	1.000,00	1.000,00
25 752	Energia Elétrica	197.250,00	100.000,00	297.250,00
25 752 0566	Expansao do Atendimento com Energia Elétrica	197.250,00	100.000,00	297.250,00
26	Transporte	983.964,00	97.319,00	1.081.283,00
26 782	Transporte Rodoviário	983.964,00	97.319,00	1.081.283,00
26 782 0437	Mecanizacao Agricola	337.209,00	20.000,00	357.209,00
26 782 0586	Estradas Vicinai s	646.755,00	77.319,00	724.074,00
27	Desporto e Lazer	771.602,00	132.359,00	903.961,00
27 812	Desporto Comunitário	771.602,00	132.359,00	903.961,00
27 812 0616	Desporto Comunitario	616.675,00	124.409,00	741.084,00
27 812 0621	Lazer	154.927,00	7.950,00	162.877,00
28	Encargos Especiais	0,00	532.406,40	532.406,40
28 843	Serviço da Dívida Interna	0,00	532.406,40	532.406,40
28 843 0964	Servicos de Outras Dividas	0,00	532.406,40	532.406,40
99	Reserva de Contingência	0,00	170.000,00	170.000,00
99 999	Reserva de Contingência	0,00	170.000,00	170.000,00
99 999 0999	Reserva de Contingencia	0,00	170.000,00	170.000,00
TOTAL		31.077.219,96	14.947.850,40	46.025.070,36

Orçamento Seguridade social - Adendo VII

Anexo 8, da Lei nº 4320, de 17/03/64. (Portaria SOF nº 8, de 04/02/85)
Em R\$ 1,00

PROGRAMA DE TRABALHO
DEMONSTRATIVO DE FUNÇÕES, SUBFUNÇÕES E PROGRAMAS
CONFORME O VÍNCULO DOS RECURSOS

CÓDIGO	E S P E C I F I C A Ç Ã O	VINCULADOS	ORDINÁRIOS	TOTAL
08	Assistência Social	593.066,93	2.944.637,00	3.537.703,93
08 122	Administração Geral	42.750,00	294.226,00	336.976,00
08 122 0131	Amparo Assistencial a Criança e ao Adolescente	0,00	294.226,00	294.226,00
08 122 0137	Assistencia Social Geral	42.750,00	0,00	42.750,00
08 242	Assistência ao Portador de Deficiência	5.500,00	0,00	5.500,00
08 242 0137	Assistencia Social Geral	3.500,00	0,00	3.500,00
08 242 0231	Ensino Fundamental	2.000,00	0,00	2.000,00
08 243	Assistência à Criança e ao Adolescente	77.500,00	196.944,00	274.444,00
08 243 0131	Amparo Assistencial a Criança e ao Adolescente	77.500,00	196.944,00	274.444,00
08 244	Assistência Comunitária	467.316,93	2.452.967,00	2.920.283,93
08 244 0020	Instalação da Coordenadoria Especial de Direitos Humanos	0,00	2.000,00	2.000,00
08 244 0025	Manutenção do Serviço de Proteção Social	155.367,00	433.660,00	589.027,00
08 244 0131	Amparo Assistencial a Criança e ao Adolescente	3.000,00	3.000,00	6.000,00
08 244 0136	Assistencia a Comunidades	113.133,00	32.435,00	145.568,00
08 244 0137	Assistencia Social Geral	194.816,93	1.981.872,00	2.176.688,93
08 244 0212	Promocao do Trabalho e Geracao de Renda	1.000,00	0,00	1.000,00
08 364	Ensino Superior	0,00	500,00	500,00
08 364 0266	Assist. a Estudantes do Ensino Superior	0,00	500,00	500,00
10	Saúde	8.409.475,71	27.750,00	8.437.225,71
10 301	Atenção Básica	5.168.332,71	13.000,00	5.181.332,71
10 301 0004	Estratégia da Saúde	1.371.625,00	0,00	1.371.625,00
10 301 0005	Programa Agentes Comunitarios de Saude	208.750,00	0,00	208.750,00
10 301 0006	Programa Saude Bucal	8.500,00	0,00	8.500,00
10 301 0007	Programa de Melhorias do Acesso e da Qualidade - Pmaq	3.000,00	0,00	3.000,00
10 301 0008	Programa das Especificidades Regionais	2.500,00	0,00	2.500,00
10 301 0009	Nucleo de Apoio a Saude da Familia - Nasf	8.000,00	0,00	8.000,00
10 301 0018	Programa Gestão em Saúde	6.000,00	0,00	6.000,00
10 301 0026	PAB Fixo	13.125,00	0,00	13.125,00
10 301 0037	Administração Geral	2.954.982,71	0,00	2.954.982,71
10 301 0171	Programa de Acoes Basicas da Saude	591.850,00	13.000,00	604.850,00
10 302	Assistência Hospitalar e Ambulatorial	2.640.593,00	14.750,00	2.655.343,00
10 302 0171	Programa de Acoes Basicas da Saude	4.750,00	0,00	4.750,00
10 302 0176	Assistencia Ambulatorial e Hospitalar	2.635.843,00	14.750,00	2.650.593,00
10 303	Suporte Profilático e Terapêutico	19.000,00	0,00	19.000,00
10 303 0181	Assistencia Farmaceutica	19.000,00	0,00	19.000,00
10 304	Vigilância Sanitária	2.000,00	0,00	2.000,00
10 304 0019	Controle do Zoonoses	2.000,00	0,00	2.000,00

- continua -

- continuação -

10 305	Vigilância Epidemiológica	579.550,00	0,00	579.550,00
10 305 0014	Ações Estruturantes de Vigilância Sanitária	64.800,00	0,00	64.800,00
10 305 0191	Vigilância Epidemiológica	514.750,00	0,00	514.750,00

TOTAL

9.002.542,64

2.972.387,00

11.974.929,64

Governo Municipal de Altaneira

Consolidado

Anexo 9, da Lei nº 4320, de 17/03/64. (Portaria SOF nº 8, de 04/02/85)

Em R\$ 1,00

ORÇAMENTO PROGRAMA PARA 2023

Adendo VIII

DEMONSTRATIVO DA DESPESA POR ÓRGÃOS E FUNÇÕES

ÓRGÃOS	FUNÇÕES	Legislativa	Judiciária	Essencial à Justiça
01	Camara Municipal	2.000.000,00	0,00	0,00
02	Secretaria de Governo	0,00	0,00	0,00
03	Secretaria de Educacao	0,00	0,00	0,00
04	Secretaria de Saude	0,00	0,00	0,00
05	Secretaria de Assistencia Social	0,00	0,00	0,00
06	Sec. de Cultura, Esportes e Turismo	0,00	0,00	0,00
07	Secretaria de Infraestrutura	0,00	0,00	0,00
08	Secretaria de Administracao e Financas	0,00	0,00	0,00
09	Secretaria de Agricultura	0,00	0,00	0,00
10	Secretaria de Meio Ambiente	0,00	0,00	0,00
11	Procuradoria Geral do Municipio	0,00	0,00	0,00
12	Controladoria Geral do Municipio.	0,00	0,00	0,00
99	Reserva de Contingencia	0,00	0,00	0,00
TOTAL		2.000.000,00	0,00	0,00

DEMONSTRATIVO DA DESPESA POR ÓRGÃOS E FUNÇÕES

ÓRGÃOS	FUNÇÕES	Administração	Defesa Nacional	Segurança Pública
01	Camara Municipal	0,00	0,00	0,00
02	Secretaria de Governo	1.798.208,00	0,00	0,00
03	Secretaria de Educacao	0,00	0,00	0,00
04	Secretaria de Saude	0,00	0,00	0,00
05	Secretaria de Assistencia Social	0,00	0,00	0,00
06	Sec. de Cultura, Esportes e Turismo	761.671,00	0,00	0,00
07	Secretaria de Infraestrutura	3.852.487,00	0,00	0,00
08	Secretaria de Administracao e Financas	2.301.898,00	0,00	0,00
09	Secretaria de Agricultura	973.024,00	0,00	0,00
10	Secretaria de Meio Ambiente	485.905,00	0,00	0,00
11	Procuradoria Geral do Municipio	50.000,00	0,00	0,00
12	Controladoria Geral do Municipio.	50.000,00	0,00	0,00
99	Reserva de Contingencia	0,00	0,00	0,00
TOTAL		10.273.193,00	0,00	0,00

Governo Municipal de Altaneira

Consolidado

Anexo 9, da Lei nº 4320, de 17/03/64. (Portaria SOF nº 8, de 04/02/85)

Em R\$ 1,00

ORÇAMENTO PROGRAMA PARA 2023

Adendo VIII

DEMONSTRATIVO DA DESPESA POR ÓRGÃOS E FUNÇÕES

ÓRGÃOS	FUNÇÕES	Relações Exteriores	Assistência Social	Previdência Social
01	Camara Municipal	0,00	0,00	0,00
02	Secretaria de Governo	0,00	0,00	0,00
03	Secretaria de Educacao	0,00	0,00	0,00
04	Secretaria de Saude	0,00	0,00	0,00
05	Secretaria de Assistencia Social	0,00	3.537.703,93	0,00
06	Sec. de Cultura, Esportes e Turismo	0,00	0,00	0,00
07	Secretaria de Infraestrutura	0,00	0,00	0,00
08	Secretaria de Administracao e Financas	0,00	0,00	0,00
09	Secretaria de Agricultura	0,00	0,00	0,00
10	Secretaria de Meio Ambiente	0,00	0,00	0,00
11	Procuradoria Geral do Municipio	0,00	0,00	0,00
12	Controladoria Geral do Municipio.	0,00	0,00	0,00
99	Reserva de Contingencia	0,00	0,00	0,00
TOTAL		0,00	3.537.703,93	0,00

DEMONSTRATIVO DA DESPESA POR ÓRGÃOS E FUNÇÕES

ÓRGÃOS	FUNÇÕES	Saúde	Trabalho	Educação
01	Camara Municipal	0,00	0,00	0,00
02	Secretaria de Governo	0,00	0,00	0,00
03	Secretaria de Educacao	0,00	0,00	26.383.175,96
04	Secretaria de Saude	8.437.225,71	0,00	0,00
05	Secretaria de Assistencia Social	0,00	3.500,00	0,00
06	Sec. de Cultura, Esportes e Turismo	0,00	0,00	0,00
07	Secretaria de Infraestrutura	0,00	0,00	0,00
08	Secretaria de Administracao e Financas	0,00	0,00	0,00
09	Secretaria de Agricultura	0,00	1.500,00	0,00
10	Secretaria de Meio Ambiente	0,00	0,00	0,00
11	Procuradoria Geral do Municipio	0,00	0,00	0,00
12	Controladoria Geral do Municipio.	0,00	0,00	0,00
99	Reserva de Contingencia	0,00	0,00	0,00
TOTAL		8.437.225,71	5.000,00	26.383.175,96

DEMONSTRATIVO DA DESPESA POR ÓRGÃOS E FUNÇÕES

ÓRGÃOS	FUNÇÕES	Cultura	Direito da Cidadania	Urbanismo
01	Camara Municipal	0,00	0,00	0,00
02	Secretaria de Governo	0,00	2.000,00	0,00
03	Secretaria de Educacao	0,00	0,00	0,00
04	Secretaria de Saude	0,00	0,00	0,00
05	Secretaria de Assistencia Social	0,00	0,00	0,00
06	Sec. de Cultura, Esportes e Turismo	1.179.553,00	0,00	0,00
07	Secretaria de Infraestrutura	0,00	0,00	1.578.910,00
08	Secretaria de Administracao e Financas	0,00	0,00	0,00
09	Secretaria de Agricultura	0,00	0,00	0,00
10	Secretaria de Meio Ambiente	0,00	0,00	0,00
11	Procuradoria Geral do Municipio	0,00	0,00	0,00
12	Controladoria Geral do Municipio.	0,00	0,00	0,00
99	Reserva de Contingencia	0,00	0,00	0,00
TOTAL		1.179.553,00	2.000,00	1.578.910,00

DEMONSTRATIVO DA DESPESA POR ÓRGÃOS E FUNÇÕES

ÓRGÃOS	FUNÇÕES	Habitação	Saneamento	Gestão Ambiental
01	Camara Municipal	0,00	0,00	0,00
02	Secretaria de Governo	0,00	0,00	0,00
03	Secretaria de Educacao	0,00	0,00	0,00
04	Secretaria de Saude	0,00	0,00	0,00
05	Secretaria de Assistencia Social	0,00	0,00	0,00
06	Sec. de Cultura, Esportes e Turismo	0,00	0,00	0,00
07	Secretaria de Infraestrutura	53.250,00	36.365,00	63.891,00
08	Secretaria de Administracao e Financas	0,00	0,00	0,00
09	Secretaria de Agricultura	0,00	0,00	0,00
10	Secretaria de Meio Ambiente	0,00	0,00	1.339.972,00
11	Procuradoria Geral do Municipio	0,00	0,00	0,00
12	Controladoria Geral do Municipio.	0,00	0,00	0,00
99	Reserva de Contingencia	0,00	0,00	0,00
TOTAL		53.250,00	36.365,00	1.403.863,00

DEMONSTRATIVO DA DESPESA POR ÓRGÃOS E FUNÇÕES

ÓRGÃOS	FUNÇÕES	Ciência e Tecnologia	Agricultura	Organização Agrária
01	Camara Municipal	0,00	0,00	0,00
02	Secretaria de Governo	0,00	0,00	0,00
03	Secretaria de Educacao	0,00	0,00	0,00
04	Secretaria de Saude	0,00	0,00	0,00
05	Secretaria de Assistencia Social	0,00	0,00	0,00
06	Sec. de Cultura, Esportes e Turismo	0,00	0,00	0,00
07	Secretaria de Infraestrutura	0,00	0,00	0,00
08	Secretaria de Administracao e Financas	0,00	0,00	0,00
09	Secretaria de Agricultura	0,00	116.060,00	0,00
10	Secretaria de Meio Ambiente	0,00	0,00	0,00
11	Procuradoria Geral do Municipio	0,00	0,00	0,00
12	Controladoria Geral do Municipio.	0,00	0,00	0,00
99	Reserva de Contingencia	0,00	0,00	0,00
TOTAL		0,00	116.060,00	0,00

DEMONSTRATIVO DA DESPESA POR ÓRGÃOS E FUNÇÕES

ÓRGÃOS	FUNÇÕES	Indústria	Comércio e Serviços	Comunicações
01	Camara Municipal	0,00	0,00	0,00
02	Secretaria de Governo	0,00	0,00	0,00
03	Secretaria de Educacao	0,00	0,00	0,00
04	Secretaria de Saude	0,00	0,00	0,00
05	Secretaria de Assistencia Social	0,00	0,00	0,00
06	Sec. de Cultura, Esportes e Turismo	0,00	2.500,00	0,00
07	Secretaria de Infraestrutura	0,00	5.300,00	0,00
08	Secretaria de Administracao e Financas	0,00	0,00	0,00
09	Secretaria de Agricultura	0,00	0,00	0,00
10	Secretaria de Meio Ambiente	0,00	0,00	0,00
11	Procuradoria Geral do Municipio	0,00	0,00	0,00
12	Controladoria Geral do Municipio.	0,00	0,00	0,00
99	Reserva de Contingencia	0,00	0,00	0,00
TOTAL		0,00	7.800,00	0,00

DEMONSTRATIVO DA DESPESA POR ÓRGÃOS E FUNÇÕES

ÓRGÃOS	FUNÇÕES	Energia	Transporte	Desporto e Lazer
01	Camara Municipal	0,00	0,00	0,00
02	Secretaria de Governo	0,00	0,00	0,00
03	Secretaria de Educacao	0,00	0,00	0,00
04	Secretaria de Saude	0,00	0,00	0,00
05	Secretaria de Assistencia Social	0,00	0,00	0,00
06	Sec. de Cultura, Esportes e Turismo	0,00	0,00	903.961,00
07	Secretaria de Infraestrutura	298.250,00	724.074,00	0,00
08	Secretaria de Administracao e Financas	0,00	0,00	0,00
09	Secretaria de Agricultura	0,00	357.209,00	0,00
10	Secretaria de Meio Ambiente	0,00	0,00	0,00
11	Procuradoria Geral do Municipio	0,00	0,00	0,00
12	Controladoria Geral do Municipio.	0,00	0,00	0,00
99	Reserva de Contingencia	0,00	0,00	0,00
TOTAL		298.250,00	1.081.283,00	903.961,00

DEMONSTRATIVO DA DESPESA POR ÓRGÃOS E FUNÇÕES

ÓRGÃOS	FUNÇÕES	Encargos Especiais	Reserva de Contingência	TOTAL
01	Camara Municipal	0,00	0,00	2.000.000,00
02	Secretaria de Governo	532.406,40	0,00	2.332.614,40
03	Secretaria de Educacao	0,00	0,00	26.383.175,96
04	Secretaria de Saude	0,00	0,00	8.437.225,71
05	Secretaria de Assistencia Social	0,00	0,00	3.541.203,93
06	Sec. de Cultura, Esportes e Turismo	0,00	0,00	2.847.685,00
07	Secretaria de Infraestrutura	0,00	0,00	6.612.527,00
08	Secretaria de Administracao e Financas	0,00	0,00	2.301.898,00
09	Secretaria de Agricultura	0,00	0,00	1.447.793,00
10	Secretaria de Meio Ambiente	0,00	0,00	1.825.877,00
11	Procuradoria Geral do Municipio	0,00	0,00	50.000,00
12	Controladoria Geral do Municipio.	0,00	0,00	50.000,00
99	Reserva de Contingencia	0,00	170.000,00	170.000,00
TOTAL		532.406,40	170.000,00	58.000.000,00

ÓRGÃO.....: 02 Secretaria de Governo
 UNIDADE ORÇAMENTÁRIA.: 0201 Secretaria de Governo

DETALHAMENTO
 DA DESPESA

CÓDIGO	E S P E C I F I C A Ç Ã O	FT	DESDOBRAMENTO	ELEMENTO	CAT. ECONÔMICA
04 122 0032 2.002	Centro de Atendimento Mais Cidadão. Centro de Atendimento Mais Cidadão.				
3.0.00.00.00	Despesas correntes				182.600,00
3.1.00.00.00	Pessoal e encargos sociais			101.500,00	
3.1.90.00.00	Aplicações diretas		101.500,00		
3.1.90.11.00	Vencimentos e vant. fixas pessoal civil		100.000,00		
		Fonte 1500000000	100.000,00		
3.1.90.13.00	Obrigações patronais		1.500,00		
		Fonte 1500000000	1.500,00		
3.3.00.00.00	Outras despesas correntes			81.100,00	
3.3.90.00.00	Aplicações diretas		81.100,00		
3.3.90.30.00	Material de consumo		550,00		
		Fonte 1500000000	550,00		
3.3.90.36.00	Outros serv. de terceiros pessoa física		550,00		
		Fonte 1500000000	550,00		
3.3.90.39.00	Outros serv. de terc. pessoa jurídica		80.000,00		
		Fonte 1500000000	80.000,00		
4.0.00.00.00	Despesas de capital				31.000,00
4.4.00.00.00	Investimentos			31.000,00	
4.4.90.00.00	Aplicações diretas		31.000,00		
4.4.90.51.00	Obras e instalações		1.000,00		
		Fonte 1500000000	1.000,00		
4.4.90.52.00	Equipamentos e material permanente		30.000,00		
		Fonte 1500000000	30.000,00		
	TOTAL DA ATIVIDADE		-	-	213.600,00
04 122 0037 2.003	Manutencao das Atividades Gerais da Sec. de Governo MANUTENCAO DAS ATIVIDADES GERAIS DA SEC. DE GOVERNO				
3.0.00.00.00	Despesas correntes				1.426.000,00
3.1.00.00.00	Pessoal e encargos sociais			952.500,00	
3.1.90.00.00	Aplicações diretas		952.500,00		
3.1.90.04.00	Contratação por tempo determinado		500,00		
		Fonte 1500000000	500,00		
3.1.90.11.00	Vencimentos e vant. fixas pessoal civil		800.000,00		
		Fonte 1500000000	800.000,00		
3.1.90.13.00	Obrigações patronais		150.000,00		
		Fonte 1500000000	150.000,00		
3.1.90.91.00	Sentenças judiciais		500,00		
		Fonte 1500000000	500,00		
3.1.90.92.00	Despesas de exercícios anteriores		500,00		
		Fonte 1500000000	500,00		

- continua -

- continuação -

3.1.90.94.00	Indenizações e restituições trabalhistas	500,00		
	Fonte 1500000000	500,00		
3.1.90.96.00	Ressarcimento de desp. de pessoal requis	500,00		
	Fonte 1500000000	500,00		
3.2.00.00.00	Juros e encargos da dívida		1.000,00	
3.2.90.00.00	Aplicações diretas	1.000,00		
3.2.90.21.00	Juros sobre a dívida por contrato	500,00		
	Fonte 1500000000	500,00		
3.2.90.22.00	Outros encarg. sobre a div. por contrato	500,00		
	Fonte 1500000000	500,00		
3.3.00.00.00	Outras despesas correntes		472.500,00	
3.3.50.00.00	Transf. a inst. priv. sem fins lucrativo	20.500,00		
3.3.50.41.00	Contribuições	20.000,00		
	Fonte 1500000000	20.000,00		
3.3.50.43.00	Subvenções sociais	500,00		
	Fonte 1500000000	500,00		
3.3.90.00.00	Aplicações diretas	452.000,00		
3.3.90.14.00	Diárias - civil	40.000,00		
	Fonte 1500000000	40.000,00		
3.3.90.30.00	Material de consumo	50.000,00		
	Fonte 1500000000	50.000,00		
3.3.90.31.00	Premiações cult.art.cient.desp.e outras	500,00		
	Fonte 1500000000	500,00		
3.3.90.32.00	Material, bem ou serv. p/ dist. gratuita	500,00		
	Fonte 1500000000	500,00		
3.3.90.34.00	Outras desp. pessoal dec. contrat. terc.	500,00		
	Fonte 1500000000	500,00		
3.3.90.35.00	Serviços de consultoria	500,00		
	Fonte 1500000000	500,00		
3.3.90.36.00	Outros serv. de terceiros pessoa física	15.000,00		
	Fonte 1500000000	15.000,00		
3.3.90.39.00	Outros serv. de terc. pessoa jurídica	250.000,00		
	Fonte 1500000000	250.000,00		
3.3.90.40.00	Serv. tecnologia informação/comunic. - PJ	500,00		
	Fonte 1500000000	500,00		
3.3.90.47.00	Obrigações tributárias e contributivas	500,00		
	Fonte 1500000000	500,00		
3.3.90.48.00	Outros aux. finan. a pessoas físicas	50.000,00		
	Fonte 1500000000	50.000,00		
3.3.90.91.00	Sentenças judiciais	19.000,00		
	Fonte 1500000000	19.000,00		
3.3.90.92.00	Despesas de exercícios anteriores	5.000,00		
	Fonte 1500000000	5.000,00		
3.3.90.93.00	Indenizações e restituições	20.000,00		
	Fonte 1500000000	20.000,00		
4.0.00.00.00	Despesas de capital			21.000,00
4.4.00.00.00	Investimentos		20.500,00	
4.4.50.00.00	Transf. a inst. priv. sem fins lucrativo	500,00		
4.4.50.42.00	Auxílios	500,00		
	Fonte 1500000000	500,00		
4.4.90.00.00	Aplicações diretas	20.000,00		
4.4.90.52.00	Equipamentos e material permanente	20.000,00		
	Fonte 1500000000	20.000,00		

- continua -

- continuação -

4.5.00.00.00	Inversões financeiras		500,00	
4.5.90.00.00	Aplicações diretas	500,00		
4.5.90.61.00	Aquisição de imóveis	500,00		
		Fonte 1500000000	500,00	
	TOTAL DA ATIVIDADE	-	-	1.447.000,00
04 122 0037 2.004	Divulgação e Promoção do Município DIVULGAÇÃO E PROMOÇÃO DO MUNICIPIO			
3.0.00.00.00	Despesas correntes			6.538,00
3.3.00.00.00	Outras despesas correntes		6.538,00	
3.3.90.00.00	Aplicações diretas	6.538,00		
3.3.90.30.00	Material de consumo	500,00		
		Fonte 1500000000	500,00	
3.3.90.36.00	Outros serv. de terceiros pessoa física	788,00		
		Fonte 1500000000	788,00	
3.3.90.39.00	Outros serv. de terc. pessoa jurídica	5.250,00		
		Fonte 1500000000	5.250,00	
4.0.00.00.00	Despesas de capital			500,00
4.4.00.00.00	Investimentos		500,00	
4.4.90.00.00	Aplicações diretas	500,00		
4.4.90.52.00	Equipamentos e material permanente	500,00		
		Fonte 1500000000	500,00	
	TOTAL DA ATIVIDADE	-	-	7.038,00
04 122 0038 1.001	Reforma do Centro Administrativo REFORMA DO CENTRO ADMINISTRATIVO			
4.0.00.00.00	Despesas de capital			126.570,00
4.4.00.00.00	Investimentos		126.570,00	
4.4.90.00.00	Aplicações diretas	126.570,00		
4.4.90.51.00	Obras e instalações	126.570,00		
		Fonte 1501000000	15.000,00	
		Fonte 1701000000	97.570,00	
		Fonte 1750000000	12.000,00	
		Fonte 1755000000	2.000,00	
	TOTAL DO PROJETO	-	-	126.570,00
04 124 0031 2.005	Programa Gestão Integrada de Políticas Públicas Instituir, no âmbito do governo municipal, a prática de gestão integrada de políticas públicas, a partir da formação de grupos de trabalho permanentes ou temporários para identificação de problemas comuns a diversas secretarias, mapeamento das soluções e gestão das mesmas de forma compartilhada			
3.0.00.00.00	Despesas correntes			1.500,00
3.3.00.00.00	Outras despesas correntes		1.500,00	
3.3.90.00.00	Aplicações diretas	1.500,00		
3.3.90.30.00	Material de consumo	500,00		
		Fonte 1500000000	500,00	
3.3.90.36.00	Outros serv. de terceiros pessoa física	500,00		
		Fonte 1500000000	500,00	
3.3.90.39.00	Outros serv. de terc. pessoa jurídica	500,00		
		Fonte 1500000000	500,00	

- continua -

- cont inuação -

4.0.00.00.00	Despesas de capital			500,00
4.4.00.00.00	Investimentos		500,00	
4.4.90.00.00	Aplicações diretas	500,00		
4.4.90.52.00	Equipamentos e material permanente	500,00		
	Fonte 1500000000	500,00		
	TOTAL DA ATIVIDADE	-	-	2.000,00
04 125 0037 2.006	Elaboração do Plano Diretor Participativo			
	Elaborar, com a participação da população local, o Plano Diretor de Altaneira, nos termos do disposto no Estatuto da Cidade [Lei 10.257/01], como documento-base de orientação da política de desenvolvimento do município			
3.0.00.00.00	Despesas correntes			1.500,00
3.3.00.00.00	Outras despesas correntes		1.500,00	
3.3.90.00.00	Aplicações diretas	1.500,00		
3.3.90.30.00	Material de consumo	500,00		
	Fonte 1500000000	500,00		
3.3.90.36.00	Outros serv. de terceiros pessoa física	500,00		
	Fonte 1500000000	500,00		
3.3.90.39.00	Outros serv. de terc. pessoa jurídica	500,00		
	Fonte 1500000000	500,00		
4.0.00.00.00	Despesas de capital			500,00
4.4.00.00.00	Investimentos		500,00	
4.4.90.00.00	Aplicações diretas	500,00		
4.4.90.52.00	Equipamentos e material permanente	500,00		
	Fonte 1500000000	500,00		
	TOTAL DA ATIVIDADE	-	-	2.000,00
14 422 0042 2.007	Projeto Mais Cidadania			
	Ampliar os serviços e fortalecer o papel das ouvidorias no contexto da governança local, da transparência pública e do diálogo entre o governo municipal e a população			
3.0.00.00.00	Despesas correntes			1.500,00
3.3.00.00.00	Outras despesas correntes		1.500,00	
3.3.90.00.00	Aplicações diretas	1.500,00		
3.3.90.30.00	Material de consumo	500,00		
	Fonte 1500000000	500,00		
3.3.90.36.00	Outros serv. de terceiros pessoa física	500,00		
	Fonte 1500000000	500,00		
3.3.90.39.00	Outros serv. de terc. pessoa jurídica	500,00		
	Fonte 1500000000	500,00		
4.0.00.00.00	Despesas de capital			500,00
4.4.00.00.00	Investimentos		500,00	
4.4.90.00.00	Aplicações diretas	500,00		
4.4.90.52.00	Equipamentos e material permanente	500,00		
	Fonte 1500000000	500,00		
	TOTAL DA ATIVIDADE	-	-	2.000,00
28 843 0964 2.008	Amortizacão da Dívida Interna			
	AMORTIZACAO DA DIVIDA INTERNA			

- cont inua -

- continuação -

4.0.00.00.00	Despesas de capital			532.406,40
4.6.00.00.00	Amortização da dívida		532.406,40	
4.6.90.00.00	Aplicações diretas	532.406,40		
4.6.90.71.00	Principal da dívida contratual resgatado	532.406,40		
	Fonte 1500000000	532.406,40		
	TOTAL DA ATIVIDADE	-	-	532.406,40

TOTAL DA UNIDADE ORÇAMENTÁRIA | 2.332.614,40

ÓRGÃO.....: 06 Sec. de Cultura, Esportes e Turismo
 UNIDADE ORÇAMENTÁRIA.: 0601 Sec. de Cultura, Esportes e Turismo

DETALHAMENTO
 DA DESPESA

CÓDIGO	E S P E C I F I C A Ç Ã O	FT	DESDOBRAMENTO	ELEMENTO	CAT. ECONÔMICA
04 122 0037 2.083	Manut. das Ativ. Gerais da Sec. de Cultura, Turismo e Desporto MANUT. DAS ATIV. GERAIS DA SEC. DE CULTURA, TURISMO E DESPORTO				
3.0.00.00.00	Despesas correntes				756.196,00
3.1.00.00.00	Pessoal e encargos sociais			438.005,00	
3.1.90.00.00	Aplicações diretas		438.005,00		
3.1.90.04.00	Contratação por tempo determinado		500,00		
		Fonte 1500000000	500,00		
3.1.90.11.00	Vencimentos e vant. fixas pessoal civil		362.672,00		
		Fonte 1500000000	362.672,00		
3.1.90.13.00	Obrigações patronais		73.080,00		
		Fonte 1500000000	73.080,00		
3.1.90.92.00	Despesas de exercícios anteriores		753,00		
		Fonte 1500000000	753,00		
3.1.90.94.00	Indenizações e restituições trabalhistas		500,00		
		Fonte 1500000000	500,00		
3.1.90.96.00	Ressarcimento de desp. de pessoal requis		500,00		
		Fonte 1500000000	500,00		
3.2.00.00.00	Juros e encargos da dívida			1.000,00	
3.2.90.00.00	Aplicações diretas		1.000,00		
3.2.90.21.00	Juros sobre a dívida por contrato		500,00		
		Fonte 1500000000	500,00		
3.2.90.22.00	Outros encarg. sobre a div. por contrato		500,00		
		Fonte 1500000000	500,00		
3.3.00.00.00	Outras despesas correntes			317.191,00	
3.3.50.00.00	Transf. a inst. priv. sem fins lucrativo		6.410,00		
3.3.50.41.00	Contribuições		500,00		
		Fonte 1500000000	500,00		
3.3.50.43.00	Subvenções sociais		5.910,00		
		Fonte 1500000000	5.910,00		
3.3.90.00.00	Aplicações diretas		310.781,00		
3.3.90.04.00	Contratação por tempo determinado		500,00		
		Fonte 1500000000	500,00		
3.3.90.14.00	Diárias - civil		750,00		
		Fonte 1500000000	750,00		
3.3.90.18.00	Auxílio financeiro a estudantes		63.129,00		
		Fonte 1500000000	63.129,00		
3.3.90.30.00	Material de consumo		43.342,00		
		Fonte 1500000000	43.342,00		
3.3.90.31.00	Premiações cult.art.cient.desp.e outras		1.120,00		
		Fonte 1500000000	1.120,00		
3.3.90.35.00	Serviços de consultoria		500,00		
		Fonte 1500000000	500,00		

- continua -

- continuação -

3.3.90.36.00	Outros serv. de terceiros pessoa física		40.917,00		
	Fonte 1500000000		40.917,00		
3.3.90.39.00	Outros serv. de terc. pessoa jurídica		112.123,00		
	Fonte 1500000000		112.123,00		
3.3.90.40.00	Serv. tecnologia informação/comunic. - PJ		26.864,00		
	Fonte 1500000000		26.864,00		
3.3.90.47.00	Obrigações tributárias e contributivas		500,00		
	Fonte 1500000000		500,00		
3.3.90.48.00	Outros aux. finan. a pessoas físicas		20.036,00		
	Fonte 1500000000		20.036,00		
3.3.90.92.00	Despesas de exercícios anteriores		500,00		
	Fonte 1500000000		500,00		
3.3.90.93.00	Indenizações e restituições		500,00		
	Fonte 1500000000		500,00		
4.0.00.00.00	Despesas de capital				5.475,00
4.4.00.00.00	Investimentos			5.475,00	
4.4.50.00.00	Transf. a inst. priv. sem fins lucrativo		500,00		
4.4.50.42.00	Auxílios		500,00		
	Fonte 1500000000		500,00		
4.4.90.00.00	Aplicações diretas		4.975,00		
4.4.90.52.00	Equipamentos e material permanente		4.475,00		
	Fonte 1500000000		4.475,00		
4.4.90.61.00	Aquisição de imóveis		500,00		
	Fonte 1500000000		500,00		
	TOTAL DA ATIVIDADE		-	-	761.671,00
13 391 0307 1.018	Construção, Ampliação e Reforma do Museu da Memória				
	Construção, Ampliação e Reforma do Museu da Memória				
4.0.00.00.00	Despesas de capital				10.000,00
4.4.00.00.00	Investimentos			10.000,00	
4.4.90.00.00	Aplicações diretas		10.000,00		
4.4.90.51.00	Obras e instalações		5.000,00		
	Fonte 1500000000		5.000,00		
4.4.90.52.00	Equipamentos e material permanente		5.000,00		
	Fonte 1500000000		5.000,00		
	TOTAL DO PROJETO		-	-	10.000,00
13 391 0307 2.084	Realização de Festejos Culturais				
	REALIZAÇÃO DE FESTEJOS CULTURAIS				
3.0.00.00.00	Despesas correntes				86.716,00
3.3.00.00.00	Outras despesas correntes			86.716,00	
3.3.90.00.00	Aplicações diretas		86.716,00		
3.3.90.30.00	Material de consumo		1.000,00		
	Fonte 1500000000		1.000,00		
3.3.90.36.00	Outros serv. de terceiros pessoa física		4.366,00		
	Fonte 1500000000		4.366,00		
3.3.90.39.00	Outros serv. de terc. pessoa jurídica		81.350,00		
	Fonte 1500000000		81.350,00		

- continua -

- cont inuação -

4.0.00.00.00	Despesas de capital			1.250,00
4.4.00.00.00	Investimentos		1.250,00	
4.4.50.00.00	Transf. a inst. priv. sem fins lucrativo	500,00		
4.4.50.42.00	Auxílios	500,00		
		Fonte 1500000000	500,00	
4.4.90.00.00	Aplicações diretas	750,00		
4.4.90.52.00	Equipamentos e material permanente	750,00		
		Fonte 1500000000	750,00	
TOTAL DA ATIVIDADE				87.966,00
13 392 0301 1.019	Construção de Centro de Cultura e Esport e - 1ª Etapa			
	Construção de Centro de Cultura e Esporte - 1ª Etapa.			
4.0.00.00.00	Despesas de capital			583.746,00
4.4.00.00.00	Investimentos		583.746,00	
4.4.90.00.00	Aplicações diretas	583.746,00		
4.4.90.51.00	Obras e instalações	583.746,00		
		Fonte 1701000000	583.746,00	
TOTAL DO PROJETO				583.746,00
13 392 0307 1.020	Reforma, Ampliação e Manutenção do Centro de Eventos.			
	Reforma, Ampliação e Manutenção do Centro de Eventos.			
4.0.00.00.00	Despesas de capital			250.000,00
4.4.00.00.00	Investimentos		250.000,00	
4.4.90.00.00	Aplicações diretas	250.000,00		
4.4.90.51.00	Obras e instalações	250.000,00		
		Fonte 1500000000	250.000,00	
TOTAL DO PROJETO				250.000,00
13 392 0307 2.085	Incentivo às Atividades Culturais e Artísticas do Município.			
	Incentivo às Atividades Culturais e Artísticas do Município.			
3.0.00.00.00	Despesas correntes			209.761,00
3.3.00.00.00	Outras despesas correntes		209.761,00	
3.3.50.00.00	Transf. a inst. priv. sem fins lucrativo	44.000,00		
3.3.50.41.00	Contribuições	23.000,00		
		Fonte 1715000000	8.000,00	
		Fonte 1716000000	8.000,00	
		Fonte 1719000000	7.000,00	
3.3.50.43.00	Subvenções sociais	21.000,00		
		Fonte 1715000000	7.000,00	
		Fonte 1716000000	7.000,00	
		Fonte 1719000000	7.000,00	
3.3.90.00.00	Aplicações diretas	165.761,00		
3.3.90.30.00	Material de consumo	21.500,00		
		Fonte 1500000000	500,00	
		Fonte 1715000000	7.000,00	
		Fonte 1716000000	7.000,00	
		Fonte 1719000000	7.000,00	

- continua -

- continuação -

3.3.90.31.00	Premiações cult. art. cient. desp. e outras	21.500,00		
	Fonte 1500000000	500,00		
	Fonte 1715000000	7.000,00		
	Fonte 1716000000	7.000,00		
	Fonte 1719000000	7.000,00		
3.3.90.32.00	Material, bem ou serv. p/ dist. gratuita	500,00		
	Fonte 1500000000	500,00		
3.3.90.36.00	Outros serv. de terceiros pessoa física	26.261,00		
	Fonte 1500000000	5.261,00		
	Fonte 1715000000	7.000,00		
	Fonte 1716000000	7.000,00		
	Fonte 1719000000	7.000,00		
3.3.90.39.00	Outros serv. de terc. pessoa jurídica	73.500,00		
	Fonte 1500000000	2.500,00		
	Fonte 1701000000	50.000,00		
	Fonte 1715000000	7.000,00		
	Fonte 1716000000	7.000,00		
	Fonte 1719000000	7.000,00		
3.3.90.48.00	Outros aux. finan. a pessoas físicas	22.000,00		
	Fonte 1715000000	7.000,00		
	Fonte 1716000000	7.000,00		
	Fonte 1719000000	8.000,00		
3.3.90.92.00	Despesas de exercícios anteriores	500,00		
	Fonte 1500000000	500,00		
4.0.00.00.00	Despesas de capital			500,00
4.4.00.00.00	Investimentos		500,00	
4.4.90.00.00	Aplicações diretas	500,00		
4.4.90.52.00	Equipamentos e material permanente	500,00		
	Fonte 1500000000	500,00		
	TOTAL DA ATIVIDADE	-	-	210.261,00
13 392 0307 2.086	Manutenção da Banda de Música Municipal			
	Manutenção da Banda de Música do Município.			
3.0.00.00.00	Despesas correntes			33.080,00
3.3.00.00.00	Outras despesas correntes		33.080,00	
3.3.90.00.00	Aplicações diretas	33.080,00		
3.3.90.18.00	Auxílio financeiro a estudantes	32.580,00		
	Fonte 1500000000	32.580,00		
3.3.90.30.00	Material de consumo	500,00		
	Fonte 1500000000	500,00		
4.0.00.00.00	Despesas de capital			500,00
4.4.00.00.00	Investimentos		500,00	
4.4.90.00.00	Aplicações diretas	500,00		
4.4.90.52.00	Equipamentos e material permanente	500,00		
	Fonte 1500000000	500,00		
	TOTAL DA ATIVIDADE	-	-	33.580,00
13 392 0307 2.087	Instalação do Projeto Biblioteca Itinerante			
	Implantar o projeto biblioteca itinerante, objetivando democratizar o acesso da população local a obras literárias, especialmente o público adolescente			

- continua -

- cont inuação -

	3.0.00.00.00	Despesas correntes			1.500,00	
	3.3.00.00.00	Outras despesas correntes		1.500,00		
	3.3.90.00.00	Aplicações diretas	1.500,00			
	3.3.90.30.00	Material de consumo	500,00			
		Fonte 1500000000	500,00			
	3.3.90.36.00	Outros serv. de terceiros pessoa física	500,00			
		Fonte 1500000000	500,00			
	3.3.90.39.00	Outros serv. de terc. pessoa jurídica	500,00			
		Fonte 1500000000	500,00			
	4.0.00.00.00	Despesas de capital			500,00	
	4.4.00.00.00	Investimentos		500,00		
	4.4.90.00.00	Aplicações diretas	500,00			
	4.4.90.52.00	Equipamentos e material permanente	500,00			
		Fonte 1500000000	500,00			
	TOTAL DA ATIVIDADE			-	-	2.000,00
13 392 0307 2.088	Programa Municipal do Audiovisual					
	Apoiar a produção audiovisual local, através da política de editais e outras estratégias, e promover o acesso da população a documentários e filmes, por meio de cinema itinerante e outras iniciativas					
	3.0.00.00.00	Despesas correntes			1.500,00	
	3.3.00.00.00	Outras despesas correntes		1.500,00		
	3.3.90.00.00	Aplicações diretas	1.500,00			
	3.3.90.30.00	Material de consumo	500,00			
		Fonte 1500000000	500,00			
	3.3.90.36.00	Outros serv. de terceiros pessoa física	500,00			
		Fonte 1500000000	500,00			
	3.3.90.39.00	Outros serv. de terc. pessoa jurídica	500,00			
		Fonte 1500000000	500,00			
	4.0.00.00.00	Despesas de capital			500,00	
	4.4.00.00.00	Investimentos		500,00		
	4.4.90.00.00	Aplicações diretas	500,00			
	4.4.90.52.00	Equipamentos e material permanente	500,00			
		Fonte 1500000000	500,00			
	TOTAL DA ATIVIDADE			-	-	2.000,00
23 695 0536 2.089	Programa de Apoio ao Turismo					
	ASSEGURA RECURSOS PARA AS AÇÕES DE APOIO DE TURISMO					
	3.0.00.00.00	Despesas correntes			1.750,00	
	3.3.00.00.00	Outras despesas correntes		1.750,00		
	3.3.90.00.00	Aplicações diretas	1.750,00			
	3.3.90.30.00	Material de consumo	500,00			
		Fonte 1500000000	500,00			
	3.3.90.36.00	Outros serv. de terceiros pessoa física	500,00			
		Fonte 1500000000	500,00			
	3.3.90.39.00	Outros serv. de terc. pessoa jurídica	750,00			
		Fonte 1500000000	750,00			
	4.0.00.00.00	Despesas de capital			750,00	
	4.4.00.00.00	Investimentos		750,00		
	4.4.90.00.00	Aplicações diretas	750,00			
	4.4.90.52.00	Equipamentos e material permanente	750,00			
		Fonte 1500000000	750,00			

- cont inua -

- continuação -

		TOTAL DA ATIVIDADE	-	-	2.500,00
27 812 0616 1.021	Construção do Estádio Municipal	CONSTRUÇÃO DO ESTÁDIO MUNICIPAL			
4.0.00.00.00	Despesas de capital				353.216,00
4.4.00.00.00	Investimentos			353.216,00	
4.4.90.00.00	Aplicações diretas		353.216,00		
4.4.90.51.00	Obras e instalações		353.216,00		
		Fonte 1500000000	50.000,00		
		Fonte 1701000000	303.216,00		
		TOTAL DO PROJETO	-	-	353.216,00
27 812 0616 1.022	Construção, Reforma e Ampliação de ARENINHAS	CONSTRUÇÃO, REFORMA E AMPLIAÇÃO DE ARENINHAS.			
4.0.00.00.00	Despesas de capital				262.209,00
4.4.00.00.00	Investimentos			262.209,00	
4.4.90.00.00	Aplicações diretas		262.209,00		
4.4.90.51.00	Obras e instalações		167.209,00		
		Fonte 1500000000	5.000,00		
		Fonte 1700000000	142.209,00		
		Fonte 1701000000	20.000,00		
4.4.90.52.00	Equipamentos e material permanente		95.000,00		
		Fonte 1500000000	5.000,00		
		Fonte 1700000000	20.000,00		
		Fonte 1701000000	70.000,00		
		TOTAL DO PROJETO	-	-	262.209,00
27 812 0616 2.090	Manutenção das Atividades Desportivas	MANUTENÇÃO DAS ATIVIDADES DESPORTIVAS			
3.0.00.00.00	Despesas correntes				48.409,00
3.3.00.00.00	Outras despesas correntes			48.409,00	
3.3.90.00.00	Aplicações diretas		48.409,00		
3.3.90.30.00	Material de consumo		21.108,00		
		Fonte 1500000000	20.358,00		
		Fonte 1701000000	750,00		
3.3.90.31.00	Premiações cult.art.cient.desp.e outras		4.925,00		
		Fonte 1500000000	4.925,00		
3.3.90.32.00	Material, bem ou serv. p/ dist. gratuita		7.500,00		
		Fonte 1500000000	7.500,00		
3.3.90.36.00	Outros serv. de terceiros pessoa física		2.500,00		
		Fonte 1500000000	2.500,00		
3.3.90.39.00	Outros serv. de terc. pessoa jurídica		11.876,00		
		Fonte 1500000000	11.876,00		
3.3.90.92.00	Despesas de exercícios anteriores		500,00		
		Fonte 1500000000	500,00		
4.0.00.00.00	Despesas de capital				61.500,00
4.4.00.00.00	Investimentos			61.500,00	
4.4.90.00.00	Aplicações diretas		61.500,00		
4.4.90.51.00	Obras e instalações		1.000,00		
		Fonte 1500000000	500,00		
		Fonte 1701000000	500,00		

- continua -

- continuação -

4.4.90.52.00	Equipamentos e material permanente	60.500,00		
	Fonte 1500000000	500,00		
	Fonte 1701000000	60.000,00		
	TOTAL DA ATIVIDADE	-	-	109.909,00
27 812 0616 2.091	Implantação do Programa Esporte e Lazer Da Cidade IMPLANTAÇÃO DO PROGRAMA ESPORTE E LAZER DA CIDADE			
3.0.00.00.00	Despesas correntes			6.500,00
3.1.00.00.00	Pessoal e encargos sociais		1.000,00	
3.1.90.00.00	Aplicações diretas	1.000,00		
3.1.90.04.00	Contratação por tempo determinado	1.000,00		
	Fonte 1500000000	1.000,00		
3.3.00.00.00	Outras despesas correntes		5.500,00	
3.3.90.00.00	Aplicações diretas	5.500,00		
3.3.90.30.00	Material de consumo	2.500,00		
	Fonte 1500000000	2.500,00		
3.3.90.36.00	Outros serv. de terceiros pessoa física	1.000,00		
	Fonte 1500000000	1.000,00		
3.3.90.39.00	Outros serv. de terc. pessoa jurídica	2.000,00		
	Fonte 1500000000	2.000,00		
4.0.00.00.00	Despesas de capital			2.250,00
4.4.00.00.00	Investimentos		2.250,00	
4.4.90.00.00	Aplicações diretas	2.250,00		
4.4.90.52.00	Equipamentos e material permanente	2.250,00		
	Fonte 1500000000	2.250,00		
	TOTAL DA ATIVIDADE	-	-	8.750,00
27 812 0616 2.092	Implantação do Projeto Saúde do Corpo Proporcionar a prática de atividades físicas para todos os públicos, com ênfase nas pessoas da terceira idade e no público feminino, integradas ao uso dos espaços públicos como praças e academias populares			
3.0.00.00.00	Despesas correntes			2.000,00
3.3.00.00.00	Outras despesas correntes		2.000,00	
3.3.90.00.00	Aplicações diretas	2.000,00		
3.3.90.30.00	Material de consumo	500,00		
	Fonte 1500000000	500,00		
3.3.90.32.00	Material, bem ou serv. p/ dist. gratuita	500,00		
	Fonte 1500000000	500,00		
3.3.90.36.00	Outros serv. de terceiros pessoa física	500,00		
	Fonte 1500000000	500,00		
3.3.90.39.00	Outros serv. de terc. pessoa jurídica	500,00		
	Fonte 1500000000	500,00		
	TOTAL DA ATIVIDADE	-	-	2.000,00
27 812 0616 2.093	Implantação do Calendário Anual de Eventos Esportivos Promover, ao longo de todo ano, uma agenda de eventos esportivos, a exemplo dos campeonatos municipais masculino/feminino de futebol, futsal, vôlei, campeonatos de base, ciclismo e vaquejadas, dentre outras modalidades esportivas			

- continua -

- cont inuação -

3.0.00.00.00	Despesas correntes			2.000,00
3.3.00.00.00	Outras despesas correntes		2.000,00	
3.3.90.00.00	Aplicações diretas	2.000,00		
3.3.90.30.00	Material de consumo	500,00		
		Fonte 1500000000	500,00	
3.3.90.31.00	Premiações cult.art.cient.desp.e outras	500,00		
		Fonte 1500000000	500,00	
3.3.90.36.00	Outros serv. de terceiros pessoa física	500,00		
		Fonte 1500000000	500,00	
3.3.90.39.00	Outros serv. de terc. pessoa jurídica	500,00		
		Fonte 1500000000	500,00	
4.0.00.00.00	Despesas de capital			500,00
4.4.00.00.00	Investimentos		500,00	
4.4.90.00.00	Aplicações diretas	500,00		
4.4.90.52.00	Equipamentos e material permanente	500,00		
		Fonte 1500000000	500,00	
	TOTAL DA ATIVIDADE	-	-	2.500,00
27 812 0616 2.094	Implementar o Programa Bolsa Atleta			
	Instituir, através de lei municipal, o Programa Bolsa Atleta, voltado a incentivar atletas e paratletas que representam o município em diversas modalidades, propiciando auxílio financeiro para alimentação, educação, material esportivo, moradia, saúde, transporte, entre outros pontos.			
3.0.00.00.00	Despesas correntes			2.000,00
3.3.00.00.00	Outras despesas correntes		2.000,00	
3.3.90.00.00	Aplicações diretas	2.000,00		
3.3.90.30.00	Material de consumo	500,00		
		Fonte 1500000000	500,00	
3.3.90.31.00	Premiações cult.art.cient.desp.e outras	500,00		
		Fonte 1500000000	500,00	
3.3.90.36.00	Outros serv. de terceiros pessoa física	500,00		
		Fonte 1500000000	500,00	
3.3.90.39.00	Outros serv. de terc. pessoa jurídica	500,00		
		Fonte 1500000000	500,00	
4.0.00.00.00	Despesas de capital			500,00
4.4.00.00.00	Investimentos		500,00	
4.4.90.00.00	Aplicações diretas	500,00		
4.4.90.52.00	Equipamentos e material permanente	500,00		
		Fonte 1500000000	500,00	
	TOTAL DA ATIVIDADE	-	-	2.500,00
27 812 0621 1.023	Construção Ref. e Ampliação de Quadras Poliesportivas			
	CONSTRUCAO REF. E AMPLIACAO DE QUADRAS POLIESPORTIVAS.			
4.0.00.00.00	Despesas de capital			112.877,00
4.4.00.00.00	Investimentos		112.877,00	
4.4.90.00.00	Aplicações diretas	112.877,00		
4.4.90.51.00	Obras e instalações	112.877,00		
		Fonte 1500000000	7.950,00	
		Fonte 1701000000	104.927,00	

- cont inua -

- continuação -

		TOTAL DO PROJETO	-	-	112.877,00
27 812 0621 1.024	Construção de Ginásio Poliesportivo				
	Construção de Ginásio Poliesportivo no Município.				
4.0.00.00.00	Despesas de capital				50.000,00
4.4.00.00.00	Investimentos			50.000,00	
4.4.90.00.00	Aplicações diretas	50.000,00			
4.4.90.51.00	Obras e instalações	50.000,00			
		Fonte 1701000000	50.000,00		
		TOTAL DO PROJETO	-	-	50.000,00

TOTAL DA UNIDADE ORÇAMENTÁRIA

2.847.685,00

ÓRGÃO.....: 07 Secretaria de Infraestrutura
 UNIDADE ORÇAMENTÁRIA.: 0701 Secretaria de Infraestrutura

DETALHAMENTO
 DA DESPESA

CÓDIGO	E S P E C I F I C A Ç Ã O	FT	DESDOBRAMENTO	ELEMENTO	CAT. ECONÔMICA
04 122 0037 2.095	Manutencao das Ativ Gerais da Secretaria de Infraestrutura MANUTENCAO DAS ATIV GERAIS SEC. INFRAESTRUTURA.				
3.0.00.00.00	Despesas correntes				3.419.000,00
3.1.00.00.00	Pessoal e encargos sociais			1.102.500,00	
3.1.90.00.00	Aplicações diretas		1.102.500,00		
3.1.90.04.00	Contratação por tempo determinado		500,00		
		Fonte 1500000000	500,00		
3.1.90.11.00	Vencimentos e vant. fixas pessoal civil		1.000.000,00		
		Fonte 1500000000	1.000.000,00		
3.1.90.13.00	Obrigações patronais		100.000,00		
		Fonte 1500000000	100.000,00		
3.1.90.91.00	Sentenças judiciais		500,00		
		Fonte 1500000000	500,00		
3.1.90.92.00	Despesas de exercícios anteriores		500,00		
		Fonte 1500000000	500,00		
3.1.90.94.00	Indenizações e restituições trabalhistas		500,00		
		Fonte 1500000000	500,00		
3.1.90.96.00	Ressarcimento de desp. de pessoal requis		500,00		
		Fonte 1500000000	500,00		
3.2.00.00.00	Juros e encargos da dívida			1.000,00	
3.2.90.00.00	Aplicações diretas		1.000,00		
3.2.90.21.00	Juros sobre a dívida por contrato		500,00		
		Fonte 1500000000	500,00		
3.2.90.22.00	Outros encarg. sobre a div. por contrato		500,00		
		Fonte 1500000000	500,00		
3.3.00.00.00	Outras despesas correntes			2.315.500,00	
3.3.50.00.00	Transf. a inst. priv. sem fins lucrativo		1.000,00		
3.3.50.41.00	Contribuições		500,00		
		Fonte 1500000000	500,00		
3.3.50.43.00	Subvenções sociais		500,00		
		Fonte 1500000000	500,00		
3.3.90.00.00	Aplicações diretas		2.314.500,00		
3.3.90.04.00	Contratação por tempo determinado		500,00		
		Fonte 1500000000	500,00		
3.3.90.14.00	Diárias - civil		500,00		
		Fonte 1500000000	500,00		
3.3.90.30.00	Material de consumo		130.295,00		
		Fonte 1500000000	130.295,00		
3.3.90.31.00	Premiações cult.art.cient.desp.e outras		500,00		
		Fonte 1500000000	500,00		
3.3.90.32.00	Material, bem ou serv. p/ dist. gratuita		500,00		
		Fonte 1500000000	500,00		

- continua -

- continuação -

3.3.90.34.00	Outras desp. pessoal dec. contrat. terc.		500,00		
	Fonte 1500000000		500,00		
3.3.90.35.00	Serviços de consultoria		500,00		
	Fonte 1500000000		500,00		
3.3.90.36.00	Outros serv. de terceiros pessoa física		11.500,00		
	Fonte 1500000000		11.500,00		
3.3.90.39.00	Outros serv. de terc. pessoa jurídica		2.166.455,00		
	Fonte 1500000000		1.926.455,00		
	Fonte 1704000000		240.000,00		
3.3.90.40.00	Serv. tecnologia informação/comunic. - PJ		625,00		
	Fonte 1500000000		625,00		
3.3.90.47.00	Obrigações tributárias e contributivas		500,00		
	Fonte 1500000000		500,00		
3.3.90.48.00	Outros aux. finan. a pessoas físicas		500,00		
	Fonte 1500000000		500,00		
3.3.90.91.00	Sentenças judiciais		500,00		
	Fonte 1500000000		500,00		
3.3.90.92.00	Despesas de exercícios anteriores		625,00		
	Fonte 1500000000		625,00		
3.3.90.93.00	Indenizações e restituições		500,00		
	Fonte 1500000000		500,00		
4.0.00.00.00	Despesas de capital				7.955,00
4.4.00.00.00	Investimentos			7.455,00	
4.4.50.00.00	Transf. a inst. priv. sem fins lucrativo		500,00		
4.4.50.42.00	Auxílios		500,00		
	Fonte 1500000000		500,00		
4.4.90.00.00	Aplicações diretas		6.955,00		
4.4.90.52.00	Equipamentos e material permanente		6.455,00		
	Fonte 1500000000		6.455,00		
4.4.90.61.00	Aquisição de imóveis		500,00		
	Fonte 1500000000		500,00		
4.5.00.00.00	Inversões financeiras			500,00	
4.5.90.00.00	Aplicações diretas		500,00		
4.5.90.61.00	Aquisição de imóveis		500,00		
	Fonte 1500000000		500,00		
	TOTAL DA ATIVIDADE		-	-	3.426.955,00
04 122 0038 1.025	Construção Reforma e Ampliação de Edificações Públicas				
	CONSTRUÇÃO, REFORMA E AMPLIAÇÃO DE EDIFICAÇÕES PÚBLICAS				
4.0.00.00.00	Despesas de capital				425.532,00
4.4.00.00.00	Investimentos			425.532,00	
4.4.90.00.00	Aplicações diretas		425.532,00		
4.4.90.51.00	Obras e instalações		425.532,00		
	Fonte 1500000000		10.000,00		
	Fonte 1701000000		415.532,00		
	TOTAL DO PROJETO		-	-	425.532,00
15 451 0038 1.026	Revitalização e Acessibilidade em Prédios Públicos				
	REVITALIZAÇÃO E ACESSIBILIDADE EM PRÉDIOS PÚBLICOS				

- continua -

- cont inuação -

4.0.00.00.00	Despesas de capital			21.265,00
4.4.00.00.00	Investimentos		21.265,00	
4.4.90.00.00	Aplicações diretas	21.265,00		
4.4.90.51.00	Obras e instalações	1.265,00		
		Fonte 1500000000	1.265,00	
4.4.90.52.00	Equipamentos e material permanente	20.000,00		
		Fonte 1500000000	20.000,00	
TOTAL DO PROJETO		-	-	21.265,00
15 451 0332 1.027	Abertura e Pavimentacao de Ruas e Avenidas ABERTURA E PAVIMENTACAO DE RUAS E AVENIDAS			
4.0.00.00.00	Despesas de capital			982.257,00
4.4.00.00.00	Investimentos		982.257,00	
4.4.90.00.00	Aplicações diretas	982.257,00		
4.4.90.51.00	Obras e instalações	982.257,00		
		Fonte 1500000000	250.000,00	
		Fonte 1700000000	300.000,00	
		Fonte 1701000000	308.257,00	
		Fonte 1749000000	74.750,00	
		Fonte 1753000000	49.250,00	
TOTAL DO PROJETO		-	-	982.257,00
15 452 0337 1.028	Ampliação do Cemitério Público Municipal Ampliação do Cemitério Público Municipal.			
4.0.00.00.00	Despesas de capital			209.350,00
4.4.00.00.00	Investimentos		209.350,00	
4.4.90.00.00	Aplicações diretas	209.350,00		
4.4.90.51.00	Obras e instalações	100.000,00		
		Fonte 1500000000	100.000,00	
4.4.90.61.00	Aquisição de imóveis	109.350,00		
		Fonte 1500000000	109.350,00	
TOTAL DO PROJETO		-	-	209.350,00
15 452 0339 1.029	Construcao de Pracas Parques e Jardins CONSTRUCAO DE PRACAS PARQUES E JARDINS			
4.0.00.00.00	Despesas de capital			60.600,00
4.4.00.00.00	Investimentos		60.600,00	
4.4.90.00.00	Aplicações diretas	60.600,00		
4.4.90.51.00	Obras e instalações	60.600,00		
		Fonte 1500000000	60.600,00	
TOTAL DO PROJETO		-	-	60.600,00
15 453 0347 1.030	Construção de Terminal Rodoviário CONSTRUÇÃO DE TERMINAL RODOVIÁRIO.			
4.0.00.00.00	Despesas de capital			305.438,00
4.4.00.00.00	Investimentos		305.438,00	
4.4.90.00.00	Aplicações diretas	305.438,00		
4.4.90.51.00	Obras e instalações	305.438,00		
		Fonte 1500000000	10.000,00	
		Fonte 1700000000	235.438,00	
		Fonte 1701000000	60.000,00	

- cont inua -

- continuação -

		TOTAL DO PROJETO	-	-	305.438,00
16 481 0351 1.031	Construcao e Melhoria do Sistema Habitacional CONSTRUCAO E MELHORIA DO SISTEMA HABITACIONAL				
4.0.00.00.00	Despesas de capital				53.250,00
4.4.00.00.00	Investimentos			53.250,00	
4.4.90.00.00	Aplicações diretas	53.250,00			
4.4.90.51.00	Obras e instalações	53.250,00			
	Fonte 1500000000	53.250,00			
	TOTAL DO PROJETO	-	-		53.250,00
17 511 0371 1.032	Implantação e Ampliação do Sist. de Abas t. D'água na Zona Rural do Município. Implantação e Ampliação do Sistema de Abastecimento d'água na Zona Rural do Município.				
4.0.00.00.00	Despesas de capital				5.300,00
4.4.00.00.00	Investimentos			5.300,00	
4.4.90.00.00	Aplicações diretas	5.300,00			
4.4.90.51.00	Obras e instalações	5.300,00			
	Fonte 1500000000	5.300,00			
	TOTAL DO PROJETO	-	-		5.300,00
17 511 0372 1.033	Construcao e Ampliacao da Rede de Saneamento Basico CONSTRUCAO E AMPLIACAO DA REDE DE SANEAMENTO BASICO				
4.0.00.00.00	Despesas de capital				23.115,00
4.4.00.00.00	Investimentos			23.115,00	
4.4.90.00.00	Aplicações diretas	23.115,00			
4.4.90.51.00	Obras e instalações	23.115,00			
	Fonte 1753000000	23.115,00			
	TOTAL DO PROJETO	-	-		23.115,00
17 512 0376 1.034	Ampliacao do Sistema de Abastecimento D Agua AMPLIACAO DO SISTEMA DE ABASTECIMENTO D AGUA				
4.0.00.00.00	Despesas de capital				2.650,00
4.4.00.00.00	Investimentos			2.650,00	
4.4.90.00.00	Aplicações diretas	2.650,00			
4.4.90.51.00	Obras e instalações	2.650,00			
	Fonte 1500000000	2.650,00			
	TOTAL DO PROJETO	-	-		2.650,00
17 512 0377 1.035	Construcao de Kits Sanitarios CONSTRUCAO DE KITS SANITARIOS.				
4.0.00.00.00	Despesas de capital				5.300,00
4.4.00.00.00	Investimentos			5.300,00	
4.4.90.00.00	Aplicações diretas	5.300,00			
4.4.90.51.00	Obras e instalações	2.650,00			
	Fonte 1500000000	2.650,00			
4.4.90.52.00	Equipamentos e material permanente	2.650,00			
	Fonte 1500000000	2.650,00			

- continua -

- continuação -

		TOTAL DO PROJETO	-	-	5.300,00
18 544 0412 1.036	Construcao de Acudes Pocos Profundos e Barragens CONSTRUCAO DE ACUDES POCOS PROFUNDOS E BARRAGENS				
4.0.00.00.00	Despesas de capital				63.891,00
4.4.00.00.00	Investimentos			63.891,00	
4.4.90.00.00	Aplicações diretas	63.891,00			
4.4.90.51.00	Obras e instalações	63.891,00			
		Fonte 1500000000	19.256,00		
		Fonte 1753000000	44.635,00		
		TOTAL DO PROJETO	-	-	63.891,00
23 691 0516 1.037	Construcao Ref. e Ampl. de Mercados Acougues Boxes CONSTRUCAO REF. E AMPL. DE MERCADOS ACOUGUES BOXES				
4.0.00.00.00	Despesas de capital				5.300,00
4.4.00.00.00	Investimentos			5.300,00	
4.4.90.00.00	Aplicações diretas	5.300,00			
4.4.90.51.00	Obras e instalações	5.300,00			
		Fonte 1500000000	5.300,00		
		TOTAL DO PROJETO	-	-	5.300,00
25 751 0566 2.096	Projeto Energia Limpa Realizar, de forma gradual ao longo dos próximos quatro anos, a transição do atual sistema de energia convencional para energia solar, em prédios públicos vinculados à Administração Municipal.				
4.0.00.00.00	Despesas de capital				1.000,00
4.4.00.00.00	Investimentos			1.000,00	
4.4.90.00.00	Aplicações diretas	1.000,00			
4.4.90.52.00	Equipamentos e material permanente	1.000,00			
		Fonte 1500000000	1.000,00		
		TOTAL DA ATIVIDADE	-	-	1.000,00
25 752 0566 1.038	Ampliação da Rede de Energia Elétrica AMPLIACAO DA REDE DE ENERGIA ELETRICA				
4.0.00.00.00	Despesas de capital				297.250,00
4.4.00.00.00	Investimentos			297.250,00	
4.4.90.00.00	Aplicações diretas	297.250,00			
4.4.90.51.00	Obras e instalações	197.250,00			
		Fonte 1749000000	61.250,00		
		Fonte 1751000000	136.000,00		
4.4.90.61.00	Aquisição de imóveis		100.000,00		
		Fonte 1500000000	100.000,00		
		TOTAL DO PROJETO	-	-	297.250,00
26 782 0586 1.039	Ampliação, Recuperação, Pavimentação e M anutenção da Malha Viária do Município. Promover a ampliação, recuperação, pavimentação e manutenção da malha viária do município, incluindo				

- continua -

- continuação -

	estradas vicinais, calçamento, construção de pontes, passagens molhadas, bueiros etc.			
4.0.00.00.00	Despesas de capital			600.755,00
4.4.00.00.00	Investimentos		600.755,00	
4.4.90.00.00	Aplicações diretas	600.755,00		
4.4.90.51.00	Obras e instalações	600.755,00		
		Fonte 1500000000	4.000,00	
		Fonte 1700000000	540.650,00	
		Fonte 1701000000	56.105,00	
	TOTAL DO PROJETO	-	-	600.755,00
26 782 0586 1.040	Beneficiamento de Estradas Vicinais e Const. Obras D Ar			
	BENEFICIAMENTO DE ESTRADAS VICINAIS E CONST. OBRAS D AR			
4.0.00.00.00	Despesas de capital			123.319,00
4.4.00.00.00	Investimentos		123.319,00	
4.4.90.00.00	Aplicações diretas	123.319,00		
4.4.90.51.00	Obras e instalações	123.319,00		
		Fonte 1500000000	73.319,00	
		Fonte 1701000000	50.000,00	
	TOTAL DO PROJETO	-	-	123.319,00
TOTAL DA UNIDADE ORÇAMENTÁRIA				6.612.527,00

ÓRGÃO.....: 08 Secretaria de Administração e Finanças
 UNIDADE ORÇAMENTÁRIA.: 0801 Secretaria de Administração e Finanças

DETALHAMENTO
 DA DESPESA

CÓDIGO	E S P E C I F I C A Ç Ã O	FT	DESDOBRAMENTO	ELEMENTO	CAT. ECONÔMICA
04 122 0037 2.097	Manut. das Atividades Gerais da Sec. de Adm. e Finanças MANUT. DAS ATIVIDADES GERAIS DA SEC. DE ADM E FINANÇAS				
3.0.00.00.00	Despesas correntes				2.240.165,00
3.1.00.00.00	Pessoal e encargos sociais			519.096,00	
3.1.90.00.00	Aplicações diretas		519.096,00		
3.1.90.04.00	Contratação por tempo determinado		500,00		
		Fonte 1500000000	500,00		
3.1.90.11.00	Vencimentos e vant. fixas pessoal civil		376.996,00		
		Fonte 1500000000	376.996,00		
3.1.90.13.00	Obrigações patronais		134.800,00		
		Fonte 1500000000	134.800,00		
3.1.90.91.00	Sentenças judiciais		5.000,00		
		Fonte 1500000000	5.000,00		
3.1.90.92.00	Despesas de exercícios anteriores		800,00		
		Fonte 1500000000	800,00		
3.1.90.94.00	Indenizações e restituições trabalhistas		500,00		
		Fonte 1500000000	500,00		
3.1.90.96.00	Ressarcimento de desp. de pessoal requis		500,00		
		Fonte 1500000000	500,00		
3.2.00.00.00	Juros e encargos da dívida			1.000,00	
3.2.90.00.00	Aplicações diretas		1.000,00		
3.2.90.21.00	Juros sobre a dívida por contrato		500,00		
		Fonte 1500000000	500,00		
3.2.90.22.00	Outros encarg. sobre a div. por contrato		500,00		
		Fonte 1500000000	500,00		
3.3.00.00.00	Outras despesas correntes			1.720.069,00	
3.3.50.00.00	Transf. a inst. priv. sem fins lucrativo		1.500,00		
3.3.50.41.00	Contribuições		500,00		
		Fonte 1500000000	500,00		
3.3.50.43.00	Subvenções sociais		1.000,00		
		Fonte 1500000000	1.000,00		
3.3.90.00.00	Aplicações diretas		1.718.569,00		
3.3.90.04.00	Contratação por tempo determinado		500,00		
		Fonte 1500000000	500,00		
3.3.90.14.00	Diárias - civil		600,00		
		Fonte 1500000000	600,00		
3.3.90.30.00	Material de consumo		64.680,00		
		Fonte 1500000000	64.180,00		
		Fonte 1752000000	500,00		
3.3.90.31.00	Premiações cult.art.cient.desp.e outras		500,00		
		Fonte 1500000000	500,00		

- continua -

- continuação -

3.3.90.34.00	Outras desp. pessoal dec. contrat. terc.	500,00		
	Fonte 1500000000	500,00		
3.3.90.35.00	Serviços de consultoria	500,00		
	Fonte 1500000000	500,00		
3.3.90.36.00	Outros serv. de terceiros pessoa física	500,00		
	Fonte 1500000000	500,00		
3.3.90.39.00	Outros serv. de terc. pessoa jurídica	1.236.800,00		
	Fonte 1500000000	1.236.800,00		
3.3.90.40.00	Serv. tecnologia informação/comunic. - PJ	1.250,00		
	Fonte 1500000000	1.250,00		
3.3.90.47.00	Obrigações tributárias e contributivas	400.420,00		
	Fonte 1500000000	400.420,00		
3.3.90.92.00	Despesas de exercícios anteriores	10.080,00		
	Fonte 1500000000	10.080,00		
3.3.90.93.00	Indenizações e restituições	2.239,00		
	Fonte 1500000000	2.239,00		
4.0.00.00.00	Despesas de capital			27.108,00
4.4.00.00.00	Investimentos		26.608,00	
4.4.50.00.00	Transf. a inst. priv. sem fins lucrativo	500,00		
4.4.50.42.00	Auxílios	500,00		
	Fonte 1500000000	500,00		
4.4.90.00.00	Aplicações diretas	26.108,00		
4.4.90.52.00	Equipamentos e material permanente	25.608,00		
	Fonte 1500000000	25.608,00		
4.4.90.61.00	Aquisição de imóveis	500,00		
	Fonte 1500000000	500,00		
4.5.00.00.00	Inversões financeiras		500,00	
4.5.90.00.00	Aplicações diretas	500,00		
4.5.90.61.00	Aquisição de imóveis	500,00		
	Fonte 1500000000	500,00		
	TOTAL DA ATIVIDADE	-	-	2.267.273,00
04 123 0032 2.098	Programa de premiação aos Contribuintes Premiar, anualmente e através de sorteio, os contribuintes que estiverem quites com suas obrigações fiscais e tributárias junto ao município			
3.0.00.00.00	Despesas correntes			2.000,00
3.3.00.00.00	Outras despesas correntes		2.000,00	
3.3.90.00.00	Aplicações diretas	2.000,00		
3.3.90.30.00	Material de consumo	500,00		
	Fonte 1500000000	500,00		
3.3.90.31.00	Premiações cult. art. cient. desp. e outras	500,00		
	Fonte 1500000000	500,00		
3.3.90.36.00	Outros serv. de terceiros pessoa física	500,00		
	Fonte 1500000000	500,00		
3.3.90.39.00	Outros serv. de terc. pessoa jurídica	500,00		
	Fonte 1500000000	500,00		
	TOTAL DA ATIVIDADE	-	-	2.000,00
04 125 0003 2.099	Programa para Regularização Fundiária Urbana - REURB REGULARIZAÇÃO DOS IMÓVEIS URBANOS SITUADOS EM NÚCLEOS URBANOS, BEM COMO AOS IMÓVEIS EM ÁREA RURAL,			

- continua -

- continuação -

	CONCEDENDO O TÍTULO REGISTRAL AO RESPECTIVO TITULAR.			
3.0.00.00.00	Despesas correntes			30.000,00
3.3.00.00.00	Outras despesas correntes		30.000,00	
3.3.90.00.00	Aplicações diretas	30.000,00		
3.3.90.30.00	Material de consumo	10.000,00		
		Fonte 1500000000	10.000,00	
3.3.90.36.00	Outros serv. de terceiros pessoa física	10.000,00		
		Fonte 1500000000	10.000,00	
3.3.90.39.00	Outros serv. de terc. pessoa jurídica	10.000,00		
		Fonte 1500000000	10.000,00	
	TOTAL DA ATIVIDADE	-	-	30.000,00
04 128 0037 2.100	Programa de Formação e Capacitação de Profissionais			
	PROGRAMA DE FORMAÇÃO E CAPACITAÇÃO DE PROFISSIONAIS			
3.0.00.00.00	Despesas correntes			2.125,00
3.1.00.00.00	Pessoal e encargos sociais		500,00	
3.1.90.00.00	Aplicações diretas	500,00		
3.1.90.04.00	Contratação por tempo determinado	500,00		
		Fonte 1500000000	500,00	
3.3.00.00.00	Outras despesas correntes		1.625,00	
3.3.90.00.00	Aplicações diretas	1.625,00		
3.3.90.30.00	Material de consumo	500,00		
		Fonte 1500000000	500,00	
3.3.90.36.00	Outros serv. de terceiros pessoa física	500,00		
		Fonte 1500000000	500,00	
3.3.90.39.00	Outros serv. de terc. pessoa jurídica	625,00		
		Fonte 1500000000	625,00	
4.0.00.00.00	Despesas de capital			500,00
4.4.00.00.00	Investimentos		500,00	
4.4.90.00.00	Aplicações diretas	500,00		
4.4.90.52.00	Equipamentos e material permanente	500,00		
		Fonte 1500000000	500,00	
	TOTAL DA ATIVIDADE	-	-	2.625,00
TOTAL DA UNIDADE ORÇAMENTÁRIA				2.301.898,00

ÓRGÃO.....: 10 Secretaria de Meio Ambiente
 UNIDADE ORÇAMENTÁRIA.: 1001 Secretaria de Meio Ambiente

DETALHAMENTO
 DA DESPESA

CÓDIGO	E S P E C I F I C A Ç Ã O	FT	DESDOBRAMENTO	ELEMENTO	CAT. ECONÔMICA
04 122 0037 2.110	Manutenção e Funcionamento da Secretaria de Meio Ambiente.				
	Manutenção e Funcionamento da Secretaria de Meio Ambiente.				
3.0.00.00.00	Despesas correntes				410.405,00
3.1.00.00.00	Pessoal e encargos sociais			164.783,00	
3.1.90.00.00	Aplicações diretas		164.783,00		
3.1.90.04.00	Contratação por tempo determinado		1.500,00		
		Fonte 1500000000	1.500,00		
3.1.90.11.00	Vencimentos e vant. fixas pessoal civil		135.183,00		
		Fonte 1500000000	135.183,00		
3.1.90.13.00	Obrigações patronais		27.600,00		
		Fonte 1500000000	27.600,00		
3.1.90.92.00	Despesas de exercícios anteriores		500,00		
		Fonte 1500000000	500,00		
3.3.00.00.00	Outras despesas correntes			245.622,00	
3.3.50.00.00	Transf. a inst. priv. sem fins lucrativo		500,00		
3.3.50.41.00	Contribuições		500,00		
		Fonte 1500000000	500,00		
3.3.90.00.00	Aplicações diretas		245.122,00		
3.3.90.04.00	Contratação por tempo determinado		2.750,00		
		Fonte 1500000000	2.750,00		
3.3.90.14.00	Diárias - civil		5.642,00		
		Fonte 1500000000	5.642,00		
3.3.90.30.00	Material de consumo		25.000,00		
		Fonte 1500000000	25.000,00		
3.3.90.31.00	Premiações cult.art.cient.desp.e outras		750,00		
		Fonte 1500000000	750,00		
3.3.90.32.00	Material, bem ou serv. p/ dist. gratuita		1.750,00		
		Fonte 1500000000	1.750,00		
3.3.90.34.00	Outras desp. pessoal dec. contrat. terc.		830,00		
		Fonte 1500000000	830,00		
3.3.90.36.00	Outros serv. de terceiros pessoa física		57.500,00		
		Fonte 1500000000	7.500,00		
		Fonte 1704000000	50.000,00		
3.3.90.39.00	Outros serv. de terc. pessoa jurídica		130.700,00		
		Fonte 1500000000	80.700,00		
		Fonte 1704000000	50.000,00		
3.3.90.48.00	Outros aux. finan. a pessoas físicas		19.700,00		
		Fonte 1500000000	19.700,00		
3.3.90.92.00	Despesas de exercícios anteriores		500,00		
		Fonte 1500000000	500,00		

- continua -

- continuação -

4.0.00.00.00	Despesas de capital			75.500,00
4.4.00.00.00	Investimentos		75.500,00	
4.4.90.00.00	Aplicações diretas	75.500,00		
4.4.90.52.00	Equipamentos e material permanente	70.500,00		
		Fonte 1500000000	70.500,00	
4.4.90.61.00	Aquisição de imóveis	5.000,00		
		Fonte 1500000000	5.000,00	
TOTAL DA ATIVIDADE				485.905,00
18 541 0336 2.111	Programa Municipal de Coleta Implantar a coleta seletiva com inclusão socioprodutiva dos/das catadores/catadoras de materiais recicláveis e incentivar a compostagem doméstica dos resíduos sólidos orgânicos, nos termos da Política Nacional de Resíduos Sólidos [Lei 12.305/2010]			
3.0.00.00.00	Despesas correntes			1.500,00
3.3.00.00.00	Outras despesas correntes		1.500,00	
3.3.90.00.00	Aplicações diretas	1.500,00		
3.3.90.30.00	Material de consumo	500,00		
		Fonte 1500000000	500,00	
3.3.90.36.00	Outros serv. de terceiros pessoa física	500,00		
		Fonte 1500000000	500,00	
3.3.90.39.00	Outros serv. de terc. pessoa jurídica	500,00		
		Fonte 1500000000	500,00	
4.0.00.00.00	Despesas de capital			1.000,00
4.4.00.00.00	Investimentos		1.000,00	
4.4.90.00.00	Aplicações diretas	1.000,00		
4.4.90.51.00	Obras e instalações	500,00		
		Fonte 1500000000	500,00	
4.4.90.52.00	Equipamentos e material permanente	500,00		
		Fonte 1500000000	500,00	
TOTAL DA ATIVIDADE				2.500,00
18 541 0391 1.043	Urbanização e Revitalização Total de Áreas de Pres. Amb., Incl. Lag. Santa Tereza Projeto de Infraestrutura Arquitetônica para Urbanização e Revitalização de Áreas de Preservação Ambiental, Incluindo a Lagoa de Santa Tereza.			
4.0.00.00.00	Despesas de capital			726.396,00
4.4.00.00.00	Investimentos		726.396,00	
4.4.90.00.00	Aplicações diretas	726.396,00		
4.4.90.51.00	Obras e instalações	726.396,00		
		Fonte 1500000000	192.569,00	
		Fonte 1700000000	533.827,00	
TOTAL DO PROJETO				726.396,00
18 541 0391 2.112	Programa Municipal de Arborização e Controle Ambiental - PROMAC - PROGRAMA MUNICIPAL DE ARBORIZAÇÃO E CONTROLE AMBIENTAL - PROMAC -			

- continua -

- continuação -

3.0.00.00.00	Despesas correntes			15.000,00
3.3.00.00.00	Outras despesas correntes		15.000,00	
3.3.90.00.00	Aplicações diretas	15.000,00		
3.3.90.30.00	Material de consumo	5.000,00		
		Fonte 1500000000	5.000,00	
3.3.90.36.00	Outros serv. de terceiros pessoa física	5.000,00		
		Fonte 1500000000	5.000,00	
3.3.90.39.00	Outros serv. de terc. pessoa jurídica	5.000,00		
		Fonte 1500000000	5.000,00	
4.0.00.00.00	Despesas de capital			5.000,00
4.4.00.00.00	Investimentos		5.000,00	
4.4.90.00.00	Aplicações diretas	5.000,00		
4.4.90.52.00	Equipamentos e material permanente	5.000,00		
		Fonte 1500000000	5.000,00	
TOTAL DA ATIVIDADE		-	-	20.000,00
18 541 0406 2.113	Programa de Urbanização, Revitalização e Preservação de Lagoas e Nascente PRESERVAR E RECUPERAR ÁREAS QUE CONSERVAM IMPORTANTES MANANCIAS DE ABASTECIMENTO.			
3.0.00.00.00	Despesas correntes			40.000,00
3.3.00.00.00	Outras despesas correntes		40.000,00	
3.3.90.00.00	Aplicações diretas	40.000,00		
3.3.90.30.00	Material de consumo	10.000,00		
		Fonte 1500000000	10.000,00	
3.3.90.36.00	Outros serv. de terceiros pessoa física	10.000,00		
		Fonte 1500000000	10.000,00	
3.3.90.39.00	Outros serv. de terc. pessoa jurídica	10.000,00		
		Fonte 1500000000	10.000,00	
3.3.90.48.00	Outros aux. finan. a pessoas físicas	10.000,00		
		Fonte 1500000000	10.000,00	
4.0.00.00.00	Despesas de capital			20.000,00
4.4.00.00.00	Investimentos		20.000,00	
4.4.90.00.00	Aplicações diretas	20.000,00		
4.4.90.51.00	Obras e instalações	10.000,00		
		Fonte 1500000000	10.000,00	
4.4.90.52.00	Equipamentos e material permanente	10.000,00		
		Fonte 1500000000	10.000,00	
TOTAL DA ATIVIDADE		-	-	60.000,00
18 541 0566 1.044	Implantação do Projeto Biogás Promover a construção de biodigestores em comunidades urbanas e rurais do município, como forma de incentivar a produção e o uso de energia sustentável e de baixo custo no dia a dia de famílias altaneirenses			
3.0.00.00.00	Despesas correntes			1.500,00
3.3.00.00.00	Outras despesas correntes		1.500,00	
3.3.90.00.00	Aplicações diretas	1.500,00		
3.3.90.30.00	Material de consumo	500,00		
		Fonte 1500000000	500,00	
3.3.90.36.00	Outros serv. de terceiros pessoa física	500,00		
		Fonte 1500000000	500,00	

- continua -

- continuação -

3.3.90.39.00	Outros serv. de terc. pessoa jurídica		500,00		
		Fonte 1500000000	500,00		
4.0.00.00.00	Despesas de capital				1.000,00
4.4.00.00.00	Investimentos			1.000,00	
4.4.90.00.00	Aplicações diretas		1.000,00		
4.4.90.51.00	Obras e instalações		500,00		
		Fonte 1500000000	500,00		
4.4.90.52.00	Equipamentos e material permanente		500,00		
		Fonte 1500000000	500,00		
	TOTAL DO PROJETO		-	-	2.500,00
18 544 0412 1.045	Construção, Revitalização e Recuperação da Infraestrutura Hídrica.				
	CONSTRUÇÃO, REVI TALIZAÇÃO E RECUPERAÇÃO DA INFRAESTRUTURA HÍDRICA.				
4.0.00.00.00	Despesas de capital				51.238,00
4.4.00.00.00	Investimentos			51.238,00	
4.4.90.00.00	Aplicações diretas		51.238,00		
4.4.90.51.00	Obras e instalações		43.288,00		
		Fonte 1500000000	43.288,00		
4.4.90.52.00	Equipamentos e material permanente		7.950,00		
		Fonte 1500000000	7.950,00		
	TOTAL DO PROJETO		-	-	51.238,00
TOTAL DA UNIDADE ORÇAMENTÁRIA					1.348.539,00

ÓRGÃO.....: 10 Secretaria de Meio Ambiente
 UNIDADE ORÇAMENTÁRIA.: 1002 Fundo Municipal de Meio Ambiente

DETALHAMENTO
 DA DESPESA

CÓDIGO	E S P E C I F I C A Ç Ã O	FT	DESDOBRAMENTO	ELEMENTO	CAT. ECONÔMICA
18 122 0391 2.114	Manutenção e Funcionamento do Fundo Municipal de Meio Ambiente.				
	Manutenção e Funcionamento do Fundo Municipal de Meio Ambiente.				
3.0.00.00.00	Despesas correntes				5.500,00
3.3.00.00.00	Outras despesas correntes			5.500,00	
3.3.90.00.00	Aplicações diretas		5.500,00		
3.3.90.30.00	Material de consumo		2.500,00		
		Fonte 1500000000	2.500,00		
3.3.90.36.00	Outros serv. de terceiros pessoa física		500,00		
		Fonte 1500000000	500,00		
3.3.90.39.00	Outros serv. de terc. pessoa jurídica		2.500,00		
		Fonte 1500000000	2.500,00		
4.0.00.00.00	Despesas de capital				500,00
4.4.00.00.00	Investimentos			500,00	
4.4.90.00.00	Aplicações diretas		500,00		
4.4.90.52.00	Equipamentos e material permanente		500,00		
		Fonte 1500000000	500,00		
	TOTAL DA ATIVIDADE		-	-	6.000,00
18 541 0401 2.115	Consórcio Público de Manejo dos Resíduos Sólidos da Região Cariri Oriental.				
	Consórcio Público de Manejo dos Resíduos Sólidos da Região Cariri Oriental.				
3.0.00.00.00	Despesas correntes				391.338,00
3.3.00.00.00	Outras despesas correntes			391.338,00	
3.3.71.00.00	Transf. a consórc.públic.medi an. contr. ris		391.338,00		
3.3.71.70.00	Rateio p/ particip. em consórcio público		391.338,00		
		Fonte 1500000000	391.338,00		
	TOTAL DA ATIVIDADE		-	-	391.338,00
18 542 0462 1.046	Construção do Abrigo para Animais de Pequeno e Médio Porte				
	GARANTIR ATENÇÃO BÁSICA, ALIMENTAÇÃO E SANIDADE ANIMAL AOS TODOS OS ANIMAIS DE PEQUENO E MÉDIO PORTE QUE ESTEJAM EM SITUAÇÃO DE ABANDONO, MAUS-TRATOS E VULNERABILIDADE.				
4.0.00.00.00	Despesas de capital				80.000,00
4.4.00.00.00	Investimentos			80.000,00	
4.4.90.00.00	Aplicações diretas		80.000,00		
4.4.90.51.00	Obras e instalações		50.000,00		
		Fonte 1500000000	50.000,00		

- continua -

- continuação -

4.4.90.52.00	Equipamentos e material permanente		30.000,00		
		Fonte 1500000000	30.000,00		
	TOTAL DO PROJETO		-	-	80.000,00

TOTAL DA UNIDADE ORÇAMENTÁRIA | 477.338,00

ÓRGÃO.....: 11 Procuradoria Geral do Município
 UNIDADE ORÇAMENTÁRIA.: 1101 Procuradoria Geral do Município

DETALHAMENTO
 DA DESPESA

CÓDIGO	E S P E C I F I C A Ç Ã O	FT	DESDOBRAMENTO	ELEMENTO	CAT. ECONÔMICA
04 122 0037 2.116	Funcionamento da Procuradoria Geral do Município				
	Funcionamento da Procuradoria Geral do Município.				
3.0.00.00.00	Despesas correntes				48.000,00
3.1.00.00.00	Pessoal e encargos sociais			28.000,00	
3.1.90.00.00	Aplicações diretas		28.000,00		
3.1.90.04.00	Contratação por tempo determinado		500,00		
		Fonte 1500000000	500,00		
3.1.90.11.00	Vencimentos e vant. fixas pessoal civil		25.000,00		
		Fonte 1500000000	25.000,00		
3.1.90.13.00	Obrigações patronais		2.500,00		
		Fonte 1500000000	2.500,00		
3.3.00.00.00	Outras despesas correntes			20.000,00	
3.3.90.00.00	Aplicações diretas		20.000,00		
3.3.90.14.00	Diárias - civil		2.500,00		
		Fonte 1500000000	2.500,00		
3.3.90.30.00	Material de consumo		5.000,00		
		Fonte 1500000000	5.000,00		
3.3.90.36.00	Outros serv. de terceiros pessoa física		2.500,00		
		Fonte 1500000000	2.500,00		
3.3.90.39.00	Outros serv. de terc. pessoa jurídica		10.000,00		
		Fonte 1500000000	10.000,00		
4.0.00.00.00	Despesas de capital				2.000,00
4.4.00.00.00	Investimentos			2.000,00	
4.4.90.00.00	Aplicações diretas		2.000,00		
4.4.90.52.00	Equipamentos e material permanente		2.000,00		
		Fonte 1500000000	2.000,00		
	TOTAL DA ATIVIDADE		-	-	50.000,00
TOTAL DA UNIDADE ORÇAMENTÁRIA					50.000,00

ÓRGÃO.....: 12 Controladoria Geral do Município.
 UNIDADE ORÇAMENTÁRIA.: 1201 Controladoria Geral do Município

DETALHAMENTO
 DA DESPESA

CÓDIGO	E S P E C I F I C A Ç Ã O	FT	DESDOBRAMENTO	ELEMENTO	CAT. ECONÔMICA
04 122 0037 2.117	Funcionamento da Controladoria Geral do Município				
	Funcionamento da Controladoria Geral do Município.				
3.0.00.00.00	Despesas correntes				48.000,00
3.1.00.00.00	Pessoal e encargos sociais			28.000,00	
3.1.90.00.00	Aplicações diretas		28.000,00		
3.1.90.04.00	Contratação por tempo determinado		500,00		
		Fonte 1500000000	500,00		
3.1.90.11.00	Vencimentos e vant. fixas pessoal civil		25.000,00		
		Fonte 1500000000	25.000,00		
3.1.90.13.00	Obrigações patronais		2.500,00		
		Fonte 1500000000	2.500,00		
3.3.00.00.00	Outras despesas correntes			20.000,00	
3.3.90.00.00	Aplicações diretas		20.000,00		
3.3.90.14.00	Diárias - civil		2.500,00		
		Fonte 1500000000	2.500,00		
3.3.90.30.00	Material de consumo		5.000,00		
		Fonte 1500000000	5.000,00		
3.3.90.36.00	Outros serv. de terceiros pessoa física		2.500,00		
		Fonte 1500000000	2.500,00		
3.3.90.39.00	Outros serv. de terc. pessoa jurídica		10.000,00		
		Fonte 1500000000	10.000,00		
4.0.00.00.00	Despesas de capital				2.000,00
4.4.00.00.00	Investimentos			2.000,00	
4.4.90.00.00	Aplicações diretas		2.000,00		
4.4.90.52.00	Equipamentos e material permanente		2.000,00		
		Fonte 1500000000	2.000,00		
	TOTAL DA ATIVIDADE		-	-	50.000,00
TOTAL DA UNIDADE ORÇAMENTÁRIA					50.000,00

ÓRGÃO.....: 99 Reserva de Contingencia DETALHAMENTO
 UNIDADE ORÇAMENTÁRIA.: 9999 Reserva de Contingência DA DESPESA

CÓDIGO	E S P E C I F I C A Ç Ã O	FT	DESDOBRAMENTO	ELEMENTO	CAT. ECONÔMICA
99 999 0999 9.001	Reserva de Contingência RESERVA DE CONTINGÊNCIA.				
9.0.00.00.00	Reserva de contingência				170.000,00
9.9.00.00.00	Reserva de contingência			170.000,00	
9.9.99.00.00	Reserva de contingência		170.000,00		
9.9.99.99.00	Reserva de contingência		170.000,00		
		Fonte 1500000000	170.000,00		
	TOTAL DE RESERVA		-	-	170.000,00
TOTAL DA UNIDADE ORÇAMENTÁRIA					170.000,00

ÓRGÃO.....: 01 Câmara Municipal
 UNIDADE ORÇAMENTÁRIA.: 0101 Câmara Municipal

DETALHAMENTO
 DA DESPESA

CÓDIGO	E S P E C I F I C A Ç Ã O	FT	DESDOBRAMENTO	ELEMENTO	CAT. ECONÔMICA
01 031 0001 2.001	Manutencao das Atividades da Camara MANUTENCAO DAS ATIVIDADES DA CAMARA				
3.0.00.00.00	Despesas correntes				1.912.000,00
3.1.00.00.00	Pessoal e encargos sociais			1.255.000,00	
3.1.90.00.00	Aplicações diretas		1.255.000,00		
3.1.90.04.00	Contratação por tempo determinado		20.000,00		
		Fonte 1500000000	20.000,00		
3.1.90.11.00	Vencimentos e vant. fixas pessoal civil		1.037.000,00		
		Fonte 1500000000	1.037.000,00		
3.1.90.13.00	Obrigações patronais		198.000,00		
		Fonte 1500000000	198.000,00		
3.3.00.00.00	Outras despesas correntes			657.000,00	
3.3.50.00.00	Transf. a inst. priv. sem fins lucrativo		8.000,00		
3.3.50.41.00	Contribuições		8.000,00		
		Fonte 1500000000	8.000,00		
3.3.90.00.00	Aplicações diretas		649.000,00		
3.3.90.14.00	Diárias - civil		35.000,00		
		Fonte 1500000000	35.000,00		
3.3.90.30.00	Material de consumo		30.000,00		
		Fonte 1500000000	30.000,00		
3.3.90.33.00	Passagens e despesas com locomoção		4.000,00		
		Fonte 1500000000	4.000,00		
3.3.90.36.00	Outros serv. de terceiros pessoa física		25.000,00		
		Fonte 1500000000	25.000,00		
3.3.90.39.00	Outros serv. de terc. pessoa jurídica		480.000,00		
		Fonte 1500000000	480.000,00		
3.3.90.40.00	Serv. tecnologia informação/comunic. - PJ		60.000,00		
		Fonte 1500000000	60.000,00		
3.3.90.92.00	Despesas de exercícios anteriores		10.000,00		
		Fonte 1500000000	10.000,00		
3.3.90.93.00	Indenizações e restituições		5.000,00		
		Fonte 1500000000	5.000,00		
4.0.00.00.00	Despesas de capital				88.000,00
4.4.00.00.00	Investimentos			88.000,00	
4.4.90.00.00	Aplicações diretas		88.000,00		
4.4.90.51.00	Obras e instalações		38.000,00		
		Fonte 1500000000	38.000,00		
4.4.90.52.00	Equipamentos e material permanente		50.000,00		
		Fonte 1500000000	50.000,00		
	TOTAL DA ATIVIDADE		-	-	2.000.000,00

- conti nua -

- continuação -

TOTAL DA UNIDADE ORÇAMENTÁRIA		2.000.000,00
-------------------------------	--	--------------

ÓRGÃO.....: 03 Secretaria de Educacao
UNIDADE ORÇAMENTÁRIA.: 0301 Secretaria de Educação

DETALHAMENTO
DA DESPESA

CÓDIGO	E S P E C I F I C A Ç Ã O	FT	DESDOBRAMENTO	ELEMENTO	CAT. ECONÔMICA
12 361 0037 2.009	Manutencao das Atividades Gerais da Sec. de Educacao MANUTENCAO DAS ATIVIDADES GERAIS DA SEC. DE EDUCACAO				
3.0.00.00.00	Despesas correntes				1.754.846,15
3.1.00.00.00	Pessoal e encargos sociais			172.939,95	
3.1.90.00.00	Aplicações diretas		172.939,95		
3.1.90.04.00	Contratação por tempo determinado		5.603,00		
		Fonte 1500100100	5.603,00		
3.1.90.11.00	Vencimentos e vant. fixas pessoal civil		157.268,95		
		Fonte 1500100100	157.268,95		
3.1.90.13.00	Obrigações patronais		8.068,00		
		Fonte 1500100100	8.068,00		
3.1.90.91.00	Sentenças judiciais		500,00		
		Fonte 1500100100	500,00		
3.1.90.92.00	Despesas de exercícios anteriores		500,00		
		Fonte 1500100100	500,00		
3.1.90.94.00	Indenizações e restituições trabalhistas		500,00		
		Fonte 1500100100	500,00		
3.1.90.96.00	Ressarcimento de desp. de pessoal requis		500,00		
		Fonte 1500100100	500,00		
3.2.00.00.00	Juros e encargos da dívida			1.000,00	
3.2.90.00.00	Aplicações diretas		1.000,00		
3.2.90.21.00	Juros sobre a dívida por contrato		500,00		
		Fonte 1500100100	500,00		
3.2.90.22.00	Outros encarg. sobre a div. por contrato		500,00		
		Fonte 1500100100	500,00		
3.3.00.00.00	Outras despesas correntes			1.580.906,20	
3.3.50.00.00	Transf. a inst. priv. sem fins lucrativo		102.222,00		
3.3.50.41.00	Contribuições		1.722,00		
		Fonte 1500100100	1.722,00		
3.3.50.43.00	Subvenções sociais		500,00		
		Fonte 1500100100	500,00		
3.3.50.85.00	Trans. por meio de contrato de gestão		100.000,00		
		Fonte 1500100100	100.000,00		
3.3.90.00.00	Aplicações diretas		1.478.684,20		
3.3.90.04.00	Contratação por tempo determinado		500,00		
		Fonte 1500100100	500,00		
3.3.90.14.00	Diárias - civil		3.761,00		
		Fonte 1500100100	3.761,00		
3.3.90.18.00	Auxílio financeiro a estudantes		10.746,00		
		Fonte 1500100100	10.746,00		
3.3.90.30.00	Material de consumo		111.000,00		
		Fonte 1500100100	60.000,00		
		Fonte 1551000000	1.000,00		

- continua -

- cont inuação -

		Fonte 1571000000	50.000,00		
3.3.90.31.00	Premiações cult. art. cient. desp. e outras		10.000,00		
		Fonte 1500100100	10.000,00		
3.3.90.34.00	Outras desp. pessoal dec. contrat. terc.		500,00		
		Fonte 1500100100	500,00		
3.3.90.35.00	Serviços de consultoria		2.000,00		
		Fonte 1500100100	2.000,00		
3.3.90.36.00	Outros serv. de terceiros pessoa física		170.000,00		
		Fonte 1500100100	120.000,00		
		Fonte 1571000000	50.000,00		
3.3.90.39.00	Outros serv. de terc. pessoa jurídica		1.111.472,20		
		Fonte 1500000000	316.142,00		
		Fonte 1500100100	400.000,00		
		Fonte 1700000000	395.330,20		
3.3.90.40.00	Serv. tecnologia informação/comunic. - PJ		50.000,00		
		Fonte 1500100100	50.000,00		
3.3.90.47.00	Obrigações tributárias e contributivas		6.563,00		
		Fonte 1500100100	6.563,00		
3.3.90.48.00	Outros aux. finan. a pessoas físicas		500,00		
		Fonte 1500100100	500,00		
3.3.90.92.00	Despesas de exercícios anteriores		1.142,00		
		Fonte 1500100100	1.142,00		
3.3.90.93.00	Indenizações e restituições		500,00		
		Fonte 1500100100	500,00		
4.0.00.00.00	Despesas de capital				513.500,00
4.4.00.00.00	Investimentos			493.500,00	
4.4.50.00.00	Transf. a inst. priv. sem fins lucrativo		500,00		
4.4.50.42.00	Auxílios		500,00		
		Fonte 1500100100	500,00		
4.4.90.00.00	Aplicações diretas		493.000,00		
4.4.90.51.00	Obras e instalações		30.000,00		
		Fonte 1500100100	30.000,00		
4.4.90.52.00	Equipamentos e material permanente		462.500,00		
		Fonte 1500100100	150.000,00		
		Fonte 1570000000	250.000,00		
		Fonte 1571000000	62.500,00		
4.4.90.61.00	Aquisição de imóveis		500,00		
		Fonte 1573000000	500,00		
4.5.00.00.00	Inversões financeiras			20.000,00	
4.5.90.00.00	Aplicações diretas		20.000,00		
4.5.90.61.00	Aquisição de imóveis		20.000,00		
		Fonte 1500100100	20.000,00		
	TOTAL DA ATIVIDADE		-	-	2.268.346,15
12 364 0266 2.010	Manutenção do Transporte Escolar dos Universitários				
	Manutenção do transporte escolar universitários				
3.0.00.00.00	Despesas correntes				100.000,00
3.3.00.00.00	Outras despesas correntes			100.000,00	
3.3.90.00.00	Aplicações diretas		100.000,00		
3.3.90.30.00	Material de consumo		30.000,00		
		Fonte 1500000000	30.000,00		
3.3.90.36.00	Outros serv. de terceiros pessoa física		30.000,00		
		Fonte 1500000000	30.000,00		

- cont inua -

- continuação -

3.3.90.39.00	Outros serv. de terc. pessoa jurídica	40.000,00		
	Fonte 1500000000	40.000,00		
	TOTAL DA ATIVIDADE	-	-	100.000,00
12 812 0616 2.011	Implementar o Programa Esporte na Escola Incentivar e apoiar práticas esportivas nas escolas, integrada a outras atividades escolares e à própria comunidade local			
3.0.00.00.00	Despesas correntes			2.000,00
3.3.00.00.00	Outras despesas correntes		2.000,00	
3.3.90.00.00	Aplicações diretas	2.000,00		
3.3.90.30.00	Material de consumo	500,00		
	Fonte 1500100100	500,00		
3.3.90.31.00	Premiações cult.art.cient.desp.e outras	500,00		
	Fonte 1500100100	500,00		
3.3.90.36.00	Outros serv. de terceiros pessoa física	500,00		
	Fonte 1500100100	500,00		
3.3.90.39.00	Outros serv. de terc. pessoa jurídica	500,00		
	Fonte 1500100100	500,00		
4.0.00.00.00	Despesas de capital			500,00
4.4.00.00.00	Investimentos		500,00	
4.4.90.00.00	Aplicações diretas	500,00		
4.4.90.52.00	Equipamentos e material permanente	500,00		
	Fonte 1500100100	500,00		
	TOTAL DA ATIVIDADE	-	-	2.500,00

TOTAL DA UNIDADE ORÇAMENTÁRIA

2.370.846,15

ÓRGÃO.....: 03 Secretaria de Educacao
UNIDADE ORÇAMENTÁRIA.: 0302 Fundo Municipal de Educação

DETALHAMENTO
DA DESPESA

CÓDIGO	E S P E C I F I C A Ç Ã O	FT	DESDOBRAMENTO	ELEMENTO	CAT. ECONÔMICA
12 361 0023 2.012	Manutenção do Programa de Capacitação e Habilitação de Professores MANUTENÇÃO DO PROGRAMA DE CAPACITAÇÃO E HABILITAÇÃO DE PROFESSORES				
3.0.00.00.00	Despesas correntes				1.500,00
3.3.00.00.00	Outras despesas correntes			1.500,00	
3.3.90.00.00	Aplicações diretas		1.500,00		
3.3.90.30.00	Material de consumo		500,00		
		Fonte 1569000000	500,00		
3.3.90.36.00	Outros serv. de terceiros pessoa física		500,00		
		Fonte 1569000000	500,00		
3.3.90.39.00	Outros serv. de terc. pessoa jurídica		500,00		
		Fonte 1569000000	500,00		
4.0.00.00.00	Despesas de capital				500,00
4.4.00.00.00	Investimentos			500,00	
4.4.90.00.00	Aplicações diretas		500,00		
4.4.90.52.00	Equipamentos e material permanente		500,00		
		Fonte 1569000000	500,00		
	TOTAL DA ATIVIDADE		-	-	2.000,00
12 361 0038 1.002	Const. Reforma e Ampliacao do Predio da Sec. Educacao CONST. REFORMA E AMPLIACAO DO PREDIO DA SEC. EDUCACAO				
4.0.00.00.00	Despesas de capital				205.000,00
4.4.00.00.00	Investimentos			205.000,00	
4.4.90.00.00	Aplicações diretas		205.000,00		
4.4.90.51.00	Obras e instalações		205.000,00		
		Fonte 1500100100	150.000,00		
		Fonte 1569000000	25.000,00		
		Fonte 1570000000	20.000,00		
		Fonte 1754000000	10.000,00		
	TOTAL DO PROJETO		-	-	205.000,00
12 361 0211 2.013	Programa de Inclusão Digital e Tecnológica nas Escolas. Equipar as escolas com recursos tecnológicos e possibilitar a formação de educadores e estudantes para lidar com os novos desafios da educação no contexto da inclusão digital e das novas tecnologias de informação de comunicação, aplicadas aos processos de ensino e aprendizagem				

- continua -

- continuação -

3.0.00.00.00	Despesas correntes			75.000,00	75.000,00
3.3.00.00.00	Outras despesas correntes				
3.3.90.00.00	Aplicações diretas		75.000,00		
3.3.90.30.00	Material de consumo		25.000,00		
		Fonte 1500100100	25.000,00		
3.3.90.36.00	Outros serv. de terceiros pessoa física		25.000,00		
		Fonte 1500100100	25.000,00		
3.3.90.39.00	Outros serv. de terc. pessoa jurídica		25.000,00		
		Fonte 1500100100	25.000,00		
4.0.00.00.00	Despesas de capital				25.000,00
4.4.00.00.00	Investimentos			25.000,00	
4.4.90.00.00	Aplicações diretas		25.000,00		
4.4.90.52.00	Equipamentos e material permanente		25.000,00		
		Fonte 1500100100	25.000,00		
TOTAL DA ATIVIDADE			-	-	100.000,00
12 361 0231 1.003	Construção Ref. e Ampliação de Unidades Escolares				
	CONSTRUCAO REF. E AMPLIACAO DE UNIDADES ESCOLARES				
4.0.00.00.00	Despesas de capital				1.149.175,61
4.4.00.00.00	Investimentos			1.149.175,61	
4.4.90.00.00	Aplicações diretas		1.149.175,61		
4.4.90.51.00	Obras e instalações		1.149.175,61		
		Fonte 1540000000	93.615,61		
		Fonte 1569000000	22.000,00		
		Fonte 1570000000	70.000,00		
		Fonte 1571000000	50.000,00		
		Fonte 1573000000	143.505,00		
		Fonte 1599000000	338.000,00		
		Fonte 1701000000	432.055,00		
TOTAL DO PROJETO			-	-	1.149.175,61
12 361 0231 1.004	Const. Ref. e Amp. de Quadras de Esporte em Escolas.				
	CONST. REF. E AMP. DE QUADRAS DE ESPORTE EM ESCOLAS.				
4.0.00.00.00	Despesas de capital				786.495,00
4.4.00.00.00	Investimentos			786.495,00	
4.4.90.00.00	Aplicações diretas		786.495,00		
4.4.90.51.00	Obras e instalações		786.495,00		
		Fonte 1500100100	164.500,00		
		Fonte 1550000000	167.000,00		
		Fonte 1569000000	50.000,00		
		Fonte 1571000000	100.000,00		
		Fonte 1573000000	104.995,00		
		Fonte 1599000000	200.000,00		
TOTAL DO PROJETO			-	-	786.495,00
12 361 0231 1.005	Aquisição de Ônibus Escolares				
	AQUISIÇÃO DE ÔNIBUS ESCOLARES				

- continua -

- continuação -

4.0.00.00.00	Despesas de capital			344.940,00
4.4.00.00.00	Investimentos		344.940,00	
4.4.90.00.00	Aplicações diretas	344.940,00		
4.4.90.52.00	Equipamentos e material permanente	344.940,00		
		Fonte 1570000000	344.940,00	
	TOTAL DO PROJETO	-	-	344.940,00
12 361 0231 2.014	Manutenção do Programa da Merenda Escolar - FUNDAMENTAL			
	MANUTENCAO DO PROGRAMA DA MERENDA ESCOLAR - FUNDAMENTAL			
3.0.00.00.00	Despesas correntes			225.000,00
3.3.00.00.00	Outras despesas correntes		225.000,00	
3.3.90.00.00	Aplicações diretas	225.000,00		
3.3.90.30.00	Material de consumo	225.000,00		
		Fonte 1552000000	225.000,00	
	TOTAL DA ATIVIDADE	-	-	225.000,00
12 361 0231 2.015	Manutenção do Programa Bolsistas			
	Assegurar a Manutenção de bolsas para os alunos da rede pública			
3.0.00.00.00	Despesas correntes			15.000,00
3.3.00.00.00	Outras despesas correntes		15.000,00	
3.3.90.00.00	Aplicações diretas	15.000,00		
3.3.90.30.00	Material de consumo	5.000,00		
		Fonte 1569000000	5.000,00	
3.3.90.36.00	Outros serv. de terceiros pessoa física	5.000,00		
		Fonte 1569000000	5.000,00	
3.3.90.39.00	Outros serv. de terc. pessoa jurídica	5.000,00		
		Fonte 1569000000	5.000,00	
	TOTAL DA ATIVIDADE	-	-	15.000,00
12 361 0231 2.016	Manutenção do Programa de Alimentação Escolar - AEE			
	Alimentação escolar - AEE			
3.0.00.00.00	Despesas correntes			100.000,00
3.3.00.00.00	Outras despesas correntes		100.000,00	
3.3.90.00.00	Aplicações diretas	100.000,00		
3.3.90.30.00	Material de consumo	100.000,00		
		Fonte 1552000000	100.000,00	
	TOTAL DA ATIVIDADE	-	-	100.000,00
12 361 0231 2.017	Manutenção do Transporte Escolar			
	MANUTENCAO DO TRANSPORTE ESCOLAR			
3.0.00.00.00	Despesas correntes			772.000,00
3.3.00.00.00	Outras despesas correntes		772.000,00	
3.3.90.00.00	Aplicações diretas	772.000,00		
3.3.90.30.00	Material de consumo	250.000,00		
		Fonte 1553000000	250.000,00	
3.3.90.36.00	Outros serv. de terceiros pessoa física	397.000,00		
		Fonte 1550000000	167.000,00	

- continua -

- continuação -

		Fonte 1553000000	230.000,00		
3.3.90.39.00	Outros serv. de terc. pessoa jurídica		125.000,00		
		Fonte 1553000000	125.000,00		
	TOTAL DA ATIVIDADE		-	-	772.000,00
12 361 0231 2.018	Manutenção do Programa de Merenda Escolar - Mais Educação				
	Manutenção do Programa de Merenda Escolar - Mais Educação.				
3.0.00.00.00	Despesas correntes				1.000,00
3.3.00.00.00	Outras despesas correntes			1.000,00	
3.3.90.00.00	Aplicações diretas		1.000,00		
3.3.90.30.00	Material de consumo		1.000,00		
		Fonte 1552000000	1.000,00		
	TOTAL DA ATIVIDADE		-	-	1.000,00
12 361 0235 2.019	Assistência aos Alunos com Necessidades Educativas Especiais				
	ASSISTÊNCIA AOS ALUNOS COM NECESSIDADES EDUCATIVAS ESPECIAIS				
3.0.00.00.00	Despesas correntes				120.000,00
3.3.00.00.00	Outras despesas correntes			120.000,00	
3.3.90.00.00	Aplicações diretas		120.000,00		
3.3.90.18.00	Auxílio financeiro a estudantes		120.000,00		
		Fonte 1500000000	120.000,00		
	TOTAL DA ATIVIDADE		-	-	120.000,00
12 361 0341 2.020	Manutenção das Atividades do Caminho da Escola				
	MANUTENCAO DAS ATIVIDADES DO CAMINHO DA ESCOLA				
3.0.00.00.00	Despesas correntes				50.500,00
3.2.00.00.00	Juros e encargos da dívida			50.500,00	
3.2.90.00.00	Aplicações diretas		50.500,00		
3.2.90.21.00	Juros sobre a dívida por contrato		50.000,00		
		Fonte 1500100100	50.000,00		
3.2.90.22.00	Outros encarg. sobre a div. por contrato		500,00		
		Fonte 1500100100	500,00		
4.0.00.00.00	Despesas de capital				202.500,00
4.4.00.00.00	Investimentos			202.500,00	
4.4.90.00.00	Aplicações diretas		202.500,00		
4.4.90.52.00	Equipamentos e material permanente		202.500,00		
		Fonte 1500100100	200.000,00		
		Fonte 1570000000	2.500,00		
	TOTAL DA ATIVIDADE		-	-	253.000,00
12 363 0254 2.021	Apoio aos Estudantes de Escolas				
	PROFISSIONALIZANTES				
	APOIO AOS ESTUDANTES DE ESCOLAS PROFISSIONALIZANTES				

- continua -

- continuação -

3.0.00.00.00	Despesas correntes			1.000,00
3.3.00.00.00	Outras despesas correntes		1.000,00	
3.3.90.00.00	Aplicações diretas	1.000,00		
3.3.90.18.00	Auxílio financeiro a estudantes	1.000,00		
		Fonte 1500000000	1.000,00	
	TOTAL DA ATIVIDADE	-	-	1.000,00
12 364 0266 2.022	Instalação e Manutenção do Programa Bolsa Universitária.			
	Instalação e Manutenção do Programa Bolsa Universitária.			
3.0.00.00.00	Despesas correntes			2.250,00
3.3.00.00.00	Outras despesas correntes		2.250,00	
3.3.90.00.00	Aplicações diretas	2.250,00		
3.3.90.18.00	Auxílio financeiro a estudantes	1.250,00		
		Fonte 1500000000	1.250,00	
3.3.90.48.00	Outros aux. finan. a pessoas físicas	1.000,00		
		Fonte 1500000000	1.000,00	
	TOTAL DA ATIVIDADE	-	-	2.250,00
12 365 0271 1.006	Construção de Centro de Educação Infantil- CEI			
	CONSTRUÇÃO DE CENTRO DE EDUCAÇÃO INFANTIL - CEI.			
4.0.00.00.00	Despesas de capital			180.000,00
4.4.00.00.00	Investimentos		180.000,00	
4.4.90.00.00	Aplicações diretas	180.000,00		
4.4.90.51.00	Obras e instalações	180.000,00		
		Fonte 1500100100	50.000,00	
		Fonte 1570000000	30.000,00	
		Fonte 1571000000	100.000,00	
	TOTAL DO PROJETO	-	-	180.000,00
12 365 0271 2.023	Manutenção do Programa de Alimentação Escolar - Creche			
	MANUTENÇÃO DO PROGRAMA DE ALIMENTAÇÃO ESCOLAR - CRECHE			
3.0.00.00.00	Despesas correntes			50.000,00
3.3.00.00.00	Outras despesas correntes		50.000,00	
3.3.90.00.00	Aplicações diretas	50.000,00		
3.3.90.30.00	Material de consumo	50.000,00		
		Fonte 1552000000	50.000,00	
	TOTAL DA ATIVIDADE	-	-	50.000,00
12 365 0271 2.024	Manutenção do Programa de Alimentação Escolar - Pre - Escolar			
	MANUTENÇÃO DO PROGRAMA DE ALIMENTAÇÃO ESCOLAR - PRE - ESCOLAR			
3.0.00.00.00	Despesas correntes			25.000,00
3.3.00.00.00	Outras despesas correntes		25.000,00	
3.3.90.00.00	Aplicações diretas	25.000,00		
3.3.90.30.00	Material de consumo	25.000,00		
		Fonte 1552000000	25.000,00	

- continua -

- continuação -

		TOTAL DA ATIVIDADE	-	-	25.000,00
12 366 0281 2.025	Manutenção do Programa de Alimentação Escolar - EJA				
	Manutenção do Programa de Alimentação Escolar - EJA				
3.0.00.00.00	Despesas correntes				5.000,00
3.3.00.00.00	Outras despesas correntes			5.000,00	
3.3.90.00.00	Aplicações diretas		5.000,00		
3.3.90.30.00	Material de consumo		5.000,00		
		Fonte 1552000000	5.000,00		
		TOTAL DA ATIVIDADE	-	-	5.000,00
12 367 0023 2.026	Programa de Educação Inclusiva e Especial				
	Promover práticas de educação especial inclusiva na rede pública municipal de ensino, incluindo a formação continuada de professores e outros profissionais da educação, além da adaptação dos espaços escolares para assegurar o direito de acesso à educação para todos				
3.0.00.00.00	Despesas correntes				31.000,00
3.3.00.00.00	Outras despesas correntes			31.000,00	
3.3.90.00.00	Aplicações diretas		31.000,00		
3.3.90.30.00	Material de consumo		30.000,00		
		Fonte 1500100100	30.000,00		
3.3.90.36.00	Outros serv. de terceiros pessoa física		500,00		
		Fonte 1500100100	500,00		
3.3.90.39.00	Outros serv. de terc. pessoa jurídica		500,00		
		Fonte 1500100100	500,00		
4.0.00.00.00	Despesas de capital				500,00
4.4.00.00.00	Investimentos			500,00	
4.4.90.00.00	Aplicações diretas		500,00		
4.4.90.52.00	Equipamentos e material permanente		500,00		
		Fonte 1500100100	500,00		
		TOTAL DA ATIVIDADE	-	-	31.500,00

TOTAL DA UNIDADE ORÇAMENTÁRIA

4.368.360,61

ÓRGÃO.....: 03 Secretaria de Educacao
UNIDADE ORÇAMENTÁRIA.: 0303 Fundo Desenv. da Educ. Basica - FUNDEB

DETALHAMENTO
DA DESPESA

CÓDIGO	E S P E C I F I C A Ç Ã O	FT	DESDOBRAMENTO	ELEMENTO	CAT. ECONÔMICA
12 361 0231 1.007	Construção Ref. e Ampliação de Unidades Escolares com Recurso do Fundeb				
	Construção Reforma e Ampliação de Unidades Escolares com Recurso do Fundeb.				
4.0.00.00.00	Despesas de capital				407.455,34
4.4.00.00.00	Investimentos			407.455,34	
4.4.90.00.00	Aplicações diretas		407.455,34		
4.4.90.51.00	Obras e instalações		407.455,34		
		Fonte 1540000000	407.455,34		
	TOTAL DO PROJETO		-	-	407.455,34
12 361 0231 2.027	Manutenção das Atividades do Ensino Fundamental - FUNDEB 70%				
	MANUTENÇÃO DAS ATIVIDADES DO ENSINO FUNDAMENTAL - FUNDEB 70%				
3.0.00.00.00	Despesas correntes				8.521.137,06
3.1.00.00.00	Pessoal e encargos sociais			8.520.637,06	
3.1.90.00.00	Aplicações diretas		8.520.637,06		
3.1.90.04.00	Contratação por tempo determinado		827.687,46		
		Fonte 1540107000	827.687,46		
3.1.90.11.00	Vencimentos e vant. fixas pessoal civil		6.059.219,60		
		Fonte 1500100100	12.700,00		
		Fonte 1540107000	3.471.207,00		
		Fonte 1541107000	1.780.572,00		
		Fonte 1542107000	794.740,60		
3.1.90.13.00	Obrigações patronais		1.631.230,00		
		Fonte 1540107000	1.231.230,00		
		Fonte 1541107000	300.000,00		
		Fonte 1542107000	100.000,00		
3.1.90.16.00	Outras desp. variáveis pessoal civil		500,00		
		Fonte 1540107000	500,00		
3.1.90.94.00	Indenizações e restituições trabalhistas		500,00		
		Fonte 1540107000	500,00		
3.1.90.96.00	Ressarcimento de desp. de pessoal requis		1.500,00		
		Fonte 1540107000	1.500,00		
3.3.00.00.00	Outras despesas correntes			500,00	
3.3.90.00.00	Aplicações diretas		500,00		
3.3.90.47.00	Obrigações tributárias e contributivas		500,00		
		Fonte 1540107000	500,00		

- continua -

- continuação -

4.0.00.00.00	Despesas de capital			500,00
4.6.00.00.00	Amortização da dívida		500,00	
4.6.90.00.00	Aplicações diretas	500,00		
4.6.90.71.00	Principal da dívida contratual resgatado	500,00		
	Fonte 1540107000	500,00		
	TOTAL DA ATIVIDADE	-	-	8.521.637,06
12 361 0231 2.028	Manutenção das Atividades do Ensino Fundamental - FUNDEB 30%			
	MANUTENÇÃO DAS ATIVIDADES DO ENSINO FUNDAMENTAL - FUNDEB 30%			
3.0.00.00.00	Despesas correntes			2.942.277,39
3.1.00.00.00	Pessoal e encargos sociais		1.532.513,39	
3.1.90.00.00	Aplicações diretas	1.532.513,39		
3.1.90.04.00	Contratação por tempo determinado	1.250,00		
	Fonte 1540000000	1.250,00		
3.1.90.11.00	Vencimentos e vant. fixas pessoal civil	1.218.433,39		
	Fonte 1500100100	100.000,00		
	Fonte 1540000000	487.680,39		
	Fonte 1541000000	500.000,00		
	Fonte 1542000000	753,00		
	Fonte 1543000000	130.000,00		
3.1.90.13.00	Obrigações patronais	299.330,00		
	Fonte 1540000000	176.330,00		
	Fonte 1541000000	105.000,00		
	Fonte 1542000000	6.250,00		
	Fonte 1543000000	11.750,00		
3.1.90.16.00	Outras desp. variáveis pessoal civil	500,00		
	Fonte 1540000000	500,00		
3.1.90.94.00	Indenizações e restituições trabalhistas	6.500,00		
	Fonte 1540000000	500,00		
	Fonte 1541000000	5.000,00		
	Fonte 1542000000	500,00		
	Fonte 1543000000	500,00		
3.1.90.96.00	Ressarcimento de desp. de pessoal requis	6.500,00		
	Fonte 1540000000	500,00		
	Fonte 1541000000	5.000,00		
	Fonte 1542000000	500,00		
	Fonte 1543000000	500,00		
3.2.00.00.00	Juros e encargos da dívida		17.500,00	
3.2.90.00.00	Aplicações diretas	17.500,00		
3.2.90.21.00	Juros sobre a dívida por contrato	6.500,00		
	Fonte 1540000000	500,00		
	Fonte 1541000000	5.000,00		
	Fonte 1542000000	500,00		
	Fonte 1543000000	500,00		
3.2.90.22.00	Outros encarg. sobre a div. por contrato	11.000,00		
	Fonte 1540000000	500,00		
	Fonte 1541000000	5.000,00		
	Fonte 1542000000	500,00		
	Fonte 1543000000	5.000,00		

- continua -

- continuação -

3.3.00.00.00	Outras despesas correntes			1.392.264,00	
3.3.50.00.00	Transf. a inst. priv. sem fins lucrativo		111.000,00		
3.3.50.41.00	Contribuições		11.000,00		
		Fonte 1540000000	500,00		
		Fonte 1541000000	5.000,00		
		Fonte 1542000000	500,00		
		Fonte 1543000000	5.000,00		
3.3.50.85.00	Trans. por meio de contrato de gestão		100.000,00		
		Fonte 1540000000	100.000,00		
3.3.90.00.00	Aplicações diretas		1.281.264,00		
3.3.90.14.00	Diárias - civil		32.350,00		
		Fonte 1540000000	21.850,00		
		Fonte 1541000000	5.000,00		
		Fonte 1542000000	500,00		
		Fonte 1543000000	5.000,00		
3.3.90.30.00	Material de consumo		622.589,00		
		Fonte 1540000000	273.833,00		
		Fonte 1541000000	289.888,00		
		Fonte 1542000000	24.148,00		
		Fonte 1543000000	34.720,00		
3.3.90.34.00	Outras desp. pessoal dec. contrat. terc.		500,00		
		Fonte 1540000000	500,00		
3.3.90.36.00	Outros serv. de terceiros pessoa física		348.123,00		
		Fonte 1540000000	348.123,00		
3.3.90.39.00	Outros serv. de terc. pessoa jurídica		270.452,00		
		Fonte 1540000000	270.452,00		
3.3.90.40.00	Serv. tecnologia informação/comunic. - PJ		1.250,00		
		Fonte 1540000000	1.250,00		
3.3.90.47.00	Obrigações tributárias e contributivas		500,00		
		Fonte 1540000000	500,00		
3.3.90.93.00	Indenizações e restituições		5.500,00		
		Fonte 1540000000	500,00		
		Fonte 1541000000	5.000,00		
4.0.00.00.00	Despesas de capital				66.920,00
4.4.00.00.00	Investimentos			66.420,00	
4.4.50.00.00	Transf. a inst. priv. sem fins lucrativo		5.500,00		
4.4.50.42.00	Auxílios		5.500,00		
		Fonte 1540000000	500,00		
		Fonte 1541000000	5.000,00		
4.4.90.00.00	Aplicações diretas		60.920,00		
4.4.90.51.00	Obras e instalações		500,00		
		Fonte 1540000000	500,00		
4.4.90.52.00	Equipamentos e material permanente		60.420,00		
		Fonte 1540000000	60.420,00		
4.6.00.00.00	Amortização da dívida			500,00	
4.6.90.00.00	Aplicações diretas		500,00		
4.6.90.71.00	Principal da dívida contratual resgatado		500,00		
		Fonte 1540000000	500,00		
	TOTAL DA ATIVIDADE		-	-	3.009.197,39
12 361 0231 2.029	Manutenção e Desenvolvimento do Ensino Fundamental - Precatório FUNDEF				
	Manutenção e Desenvolvimento do Ensino Fundamental - Precatório FUNDEF.				

- continua -

- continuação -

3.0.00.00.00	Despesas correntes			1.620.000,00
3.1.00.00.00	Pessoal e encargos sociais		470.000,00	
3.1.90.00.00	Aplicações diretas	470.000,00		
3.1.90.04.00	Contratação por tempo determinado	100.000,00		
	Fonte 1544000000	100.000,00		
3.1.90.11.00	Vencimentos e vant. fixas pessoal civil	250.000,00		
	Fonte 1544000000	250.000,00		
3.1.90.13.00	Obrigações patronais	100.000,00		
	Fonte 1544000000	100.000,00		
3.1.90.16.00	Outras desp. variáveis pessoal civil	10.000,00		
	Fonte 1544000000	10.000,00		
3.1.90.96.00	Ressarcimento de desp. de pessoal requis	10.000,00		
	Fonte 1544000000	10.000,00		
3.3.00.00.00	Outras despesas correntes		1.150.000,00	
3.3.50.00.00	Transf. a inst. priv. sem fins lucrativo	10.000,00		
3.3.50.41.00	Contribuições	10.000,00		
	Fonte 1544000000	10.000,00		
3.3.90.00.00	Aplicações diretas	1.140.000,00		
3.3.90.14.00	Diárias - civil	15.000,00		
	Fonte 1544000000	15.000,00		
3.3.90.30.00	Material de consumo	350.000,00		
	Fonte 1544000000	350.000,00		
3.3.90.34.00	Outras desp. pessoal dec. contrat. terc.	50.000,00		
	Fonte 1544000000	50.000,00		
3.3.90.36.00	Outros serv. de terceiros pessoa física	350.000,00		
	Fonte 1544000000	350.000,00		
3.3.90.39.00	Outros serv. de terc. pessoa jurídica	350.000,00		
	Fonte 1544000000	350.000,00		
3.3.90.40.00	Serv. tecnologia informação/comunic. - PJ	12.500,00		
	Fonte 1544000000	12.500,00		
3.3.90.93.00	Indenizações e restituições	12.500,00		
	Fonte 1544000000	12.500,00		
4.0.00.00.00	Despesas de capital		1.315.000,00	1.315.000,00
4.4.00.00.00	Investimentos		1.315.000,00	
4.4.50.00.00	Transf. a inst. priv. sem fins lucrativo	15.000,00		
4.4.50.42.00	Auxílios	15.000,00		
	Fonte 1544000000	15.000,00		
4.4.90.00.00	Aplicações diretas	1.300.000,00		
4.4.90.51.00	Obras e instalações	700.000,00		
	Fonte 1544000000	700.000,00		
4.4.90.52.00	Equipamentos e material permanente	600.000,00		
	Fonte 1544000000	600.000,00		
	TOTAL DA ATIVIDADE	-	-	2.935.000,00
12 365 0271 1.008	Construção, Ref. e Ampl. de Unidades de Ensino Infantil - EMEI			
	CONSTRUÇÃO, REFORMA E AMPLIAÇÃO DE UNIDADES DE ENSINO INFANTIL - EMEI.			
4.0.00.00.00	Despesas de capital			680.317,40
4.4.00.00.00	Investimentos		680.317,40	
4.4.90.00.00	Aplicações diretas	680.317,40		
4.4.90.51.00	Obras e instalações	400.000,00		
	Fonte 1542000000	150.000,00		
	Fonte 1570000000	250.000,00		

- continua -

- continuação -

4.4.90.52.00	Equipamentos e material permanente		280.317,40		
		Fonte 1540000000	4.000,00		
		Fonte 1542000000	276.317,40		
	TOTAL DO PROJETO		-	-	680.317,40
12 365 0271 2.030	Funcionamento da Educ. Infantil-FUNDEB 70%				
	FUNCIONAMENTO DA EDUCAÇÃO INFANTIL - FUNDEB 70%				
3.0.00.00.00	Despesas correntes				1.109.519,80
3.1.00.00.00	Pessoal e encargos sociais			1.109.519,80	
3.1.90.00.00	Aplicações diretas		1.109.519,80		
3.1.90.04.00	Contratação por tempo determinado		500,00		
		Fonte 1540107000	500,00		
3.1.90.11.00	Vencimentos e vant. fixas pessoal civil		903.383,15		
		Fonte 1540107000	3.000,00		
		Fonte 1541107000	100.000,00		
		Fonte 1542107000	800.383,15		
3.1.90.13.00	Obrigações patronais		205.136,65		
		Fonte 1540107000	750,00		
		Fonte 1541107000	21.000,00		
		Fonte 1542107000	183.386,65		
3.1.90.16.00	Outras desp. variáveis pessoal civil		500,00		
		Fonte 1540107000	500,00		
	TOTAL DA ATIVIDADE		-	-	1.109.519,80
12 365 0271 2.031	Funcionamento da Educ. Infantil-FUNDEB 30%				
	FUNCIONAMENTO DA EDUCAÇÃO INFANTIL - FUNDEB 30%				
3.0.00.00.00	Despesas correntes				169.794,00
3.1.00.00.00	Pessoal e encargos sociais			67.000,00	
3.1.90.00.00	Aplicações diretas		67.000,00		
3.1.90.11.00	Vencimentos e vant. fixas pessoal civil		54.500,00		
		Fonte 1540000000	3.000,00		
		Fonte 1541000000	50.000,00		
		Fonte 1542000000	750,00		
		Fonte 1543000000	750,00		
3.1.90.13.00	Obrigações patronais		12.000,00		
		Fonte 1540000000	500,00		
		Fonte 1541000000	10.500,00		
		Fonte 1542000000	500,00		
		Fonte 1543000000	500,00		
3.1.90.16.00	Outras desp. variáveis pessoal civil		500,00		
		Fonte 1540000000	500,00		
3.3.00.00.00	Outras despesas correntes			102.794,00	
3.3.50.00.00	Transf. a inst. priv. sem fins lucrativo		50.000,00		
3.3.50.85.00	Trans. por meio de contrato de gestão		50.000,00		
		Fonte 1540000000	50.000,00		
3.3.90.00.00	Aplicações diretas		52.794,00		
3.3.90.30.00	Material de consumo		625,00		
		Fonte 1540000000	625,00		
3.3.90.36.00	Outros serv. de terceiros pessoa física		51.669,00		
		Fonte 1540000000	51.669,00		
3.3.90.39.00	Outros serv. de terc. pessoa jurídica		500,00		
		Fonte 1540000000	500,00		

- continua -

- continuação -

4.0.00.00.00	Despesas de capital			422.143,20
4.4.00.00.00	Investimentos		422.143,20	
4.4.90.00.00	Aplicações diretas	422.143,20		
4.4.90.51.00	Obras e instalações	15.000,00		
		Fonte 1540000000	15.000,00	
4.4.90.52.00	Equipamentos e material permanente	407.143,20		
		Fonte 1542000000	407.143,20	
TOTAL DA ATIVIDADE				591.937,20
12 365 0271 2.032	Manutenção e Desenvolvimento do Ensino Infantil - Precatório FUNDEF			
	Manutenção e Desenvolvimento do Ensino Infantil - Precatório FUNDEF.			
3.0.00.00.00	Despesas correntes			742.623,01
3.1.00.00.00	Pessoal e encargos sociais		100.000,00	
3.1.90.00.00	Aplicações diretas	100.000,00		
3.1.90.04.00	Contratação por tempo determinado	10.000,00		
		Fonte 1544000000	10.000,00	
3.1.90.11.00	Vencimentos e vant. fixas pessoal civil	50.000,00		
		Fonte 1544000000	50.000,00	
3.1.90.13.00	Obrigações patronais	20.000,00		
		Fonte 1544000000	20.000,00	
3.1.90.16.00	Outras desp. variáveis pessoal civil	10.000,00		
		Fonte 1544000000	10.000,00	
3.1.90.96.00	Ressarcimento de desp. de pessoal requis	10.000,00		
		Fonte 1544000000	10.000,00	
3.3.00.00.00	Outras despesas correntes		642.623,01	
3.3.50.00.00	Transf. a inst. priv. sem fins lucrativo	10.000,00		
3.3.50.41.00	Contribuições	10.000,00		
		Fonte 1544000000	10.000,00	
3.3.90.00.00	Aplicações diretas	632.623,01		
3.3.90.14.00	Diárias - civil	10.000,00		
		Fonte 1544000000	10.000,00	
3.3.90.30.00	Material de consumo	142.623,01		
		Fonte 1544000000	142.623,01	
3.3.90.34.00	Outras desp. pessoal dec. contrat. terc.	10.000,00		
		Fonte 1544000000	10.000,00	
3.3.90.36.00	Outros serv. de terceiros pessoa física	150.000,00		
		Fonte 1544000000	150.000,00	
3.3.90.39.00	Outros serv. de terc. pessoa jurídica	300.000,00		
		Fonte 1544000000	300.000,00	
3.3.90.40.00	Serv. tecnologia informação/comunic. - PJ	10.000,00		
		Fonte 1544000000	10.000,00	
3.3.90.93.00	Indenizações e restituições	10.000,00		
		Fonte 1544000000	10.000,00	
4.0.00.00.00	Despesas de capital			1.020.282,00
4.4.00.00.00	Investimentos		1.020.282,00	
4.4.50.00.00	Transf. a inst. priv. sem fins lucrativo	20.000,00		
4.4.50.42.00	Auxílios	20.000,00		
		Fonte 1544000000	20.000,00	
4.4.90.00.00	Aplicações diretas	1.000.282,00		
4.4.90.51.00	Obras e instalações	600.282,00		
		Fonte 1544000000	600.282,00	

- continua -

- continuação -

4.4.90.52.00	Equipamentos e material permanente		400.000,00		
		Fonte 1544000000	400.000,00		
	TOTAL DA ATIVIDADE		-	-	1.762.905,01
12 366 0281 2.033	Funcionamento da Educação de Jovens e Adultos-FUNDEB 70%				
	FUNCIONAMENTO DA EDUCAÇÃO DE JOVENS E ADULTOS - FUNDEB 70%				
3.0.00.00.00	Despesas correntes				274.250,00
3.1.00.00.00	Pessoal e encargos sociais			274.250,00	
3.1.90.00.00	Aplicações diretas		274.250,00		
3.1.90.04.00	Contratação por tempo determinado		750,00		
		Fonte 1540107000	750,00		
3.1.90.11.00	Vencimentos e vant. fixas pessoal civil		201.500,00		
		Fonte 1540107000	1.500,00		
		Fonte 1541107000	100.000,00		
		Fonte 1542107000	100.000,00		
3.1.90.13.00	Obrigações patronais		71.500,00		
		Fonte 1540107000	500,00		
		Fonte 1541107000	21.000,00		
		Fonte 1542107000	50.000,00		
3.1.90.16.00	Outras desp. variáveis pessoal civil		500,00		
		Fonte 1540107000	500,00		
	TOTAL DA ATIVIDADE		-	-	274.250,00
12 366 0281 2.034	Funcionamento da Educação de Jovens e Adultos-FUNDEB 30%				
	FUNCIONAMENTO DA EDUCAÇÃO DE JOVENS E ADULTOS - FUNDEB 30%				
3.0.00.00.00	Despesas correntes				2.000,00
3.1.00.00.00	Pessoal e encargos sociais			500,00	
3.1.90.00.00	Aplicações diretas		500,00		
3.1.90.11.00	Vencimentos e vant. fixas pessoal civil		500,00		
		Fonte 1542000000	500,00		
3.3.00.00.00	Outras despesas correntes			1.500,00	
3.3.90.00.00	Aplicações diretas		1.500,00		
3.3.90.30.00	Material de consumo		500,00		
		Fonte 1540000000	500,00		
3.3.90.36.00	Outros serv. de terceiros pessoa física		500,00		
		Fonte 1540000000	500,00		
3.3.90.39.00	Outros serv. de terc. pessoa jurídica		500,00		
		Fonte 1540000000	500,00		
	TOTAL DA ATIVIDADE		-	-	2.000,00
12 366 0281 2.035	Manutenção e Desenvolvimento do Ensino Jovens e Adultos - Precatório FUNDEF				
	Manutenção e Desenvolvimento do Ensino Jovens e Adultos - Precatório FUNDEF.				

- continua -

- continuação -

3.0.00.00.00	Despesas correntes			189.750,00
3.1.00.00.00	Pessoal e encargos sociais		7.500,00	
3.1.90.00.00	Aplicações diretas	7.500,00		
3.1.90.04.00	Contratação por tempo determinado	500,00		
	Fonte 1544000000	500,00		
3.1.90.11.00	Vencimentos e vant. fixas pessoal civil	5.000,00		
	Fonte 1544000000	5.000,00		
3.1.90.13.00	Obrigações patronais	1.000,00		
	Fonte 1544000000	1.000,00		
3.1.90.16.00	Outras desp. variáveis pessoal civil	500,00		
	Fonte 1544000000	500,00		
3.1.90.96.00	Ressarcimento de desp. de pessoal requis	500,00		
	Fonte 1544000000	500,00		
3.3.00.00.00	Outras despesas correntes		182.250,00	
3.3.50.00.00	Transf. a inst. priv. sem fins lucrativo	500,00		
3.3.50.41.00	Contribuições	500,00		
	Fonte 1544000000	500,00		
3.3.90.00.00	Aplicações diretas	181.750,00		
3.3.90.14.00	Diárias - civil	1.250,00		
	Fonte 1544000000	1.250,00		
3.3.90.30.00	Material de consumo	80.000,00		
	Fonte 1544000000	80.000,00		
3.3.90.34.00	Outras desp. pessoal dec. contrat. terc.	500,00		
	Fonte 1544000000	500,00		
3.3.90.36.00	Outros serv. de terceiros pessoa física	30.000,00		
	Fonte 1544000000	30.000,00		
3.3.90.39.00	Outros serv. de terc. pessoa jurídica	60.000,00		
	Fonte 1544000000	60.000,00		
3.3.90.40.00	Serv. tecnologia informação/comunic. - PJ	5.000,00		
	Fonte 1544000000	5.000,00		
3.3.90.93.00	Indenizações e restituições	5.000,00		
	Fonte 1544000000	5.000,00		
4.0.00.00.00	Despesas de capital			160.000,00
4.4.00.00.00	Investimentos		160.000,00	
4.4.50.00.00	Transf. a inst. priv. sem fins lucrativo	10.000,00		
4.4.50.42.00	Auxílios	10.000,00		
	Fonte 1544000000	10.000,00		
4.4.90.00.00	Aplicações diretas	150.000,00		
4.4.90.51.00	Obras e instalações	50.000,00		
	Fonte 1544000000	50.000,00		
4.4.90.52.00	Equipamentos e material permanente	100.000,00		
	Fonte 1544000000	100.000,00		
	TOTAL DA ATIVIDADE	-	-	349.750,00

TOTAL DA UNIDADE ORÇAMENTÁRIA

19.643.969,20

ÓRGÃO.....: 04 Secretaria de Saude
UNIDADE ORÇAMENTÁRIA.: 0401 Secretaria de Saude

DETALHAMENTO
DA DESPESA

CÓDIGO	E S P E C I F I C A Ç Ã O	FT	DESDOBRAMENTO	ELEMENTO	CAT. ECONÔMICA
10 301 0037 2.036	Manutencao das Atividades Gerais da Sec. de Saude MANUTENCAO DAS ATIVIDADES GERAIS DA SEC. DE SAUDE				
3.0.00.00.00	Despesas correntes				2.558.593,85
3.1.00.00.00	Pessoal e encargos sociais			603.770,00	
3.1.90.00.00	Aplicações diretas		603.770,00		
3.1.90.04.00	Contratação por tempo determinado		500,00		
		Fonte 1500100200	500,00		
3.1.90.11.00	Vencimentos e vant. fixas pessoal civil		500.000,00		
		Fonte 1500100200	500.000,00		
3.1.90.13.00	Obrigações patronais		100.000,00		
		Fonte 1500100200	100.000,00		
3.1.90.91.00	Sentenças judiciais		1.770,00		
		Fonte 1500100200	1.770,00		
3.1.90.92.00	Despesas de exercícios anteriores		500,00		
		Fonte 1500100200	500,00		
3.1.90.94.00	Indenizações e restituições trabalhistas		500,00		
		Fonte 1500100200	500,00		
3.1.90.96.00	Ressarcimento de desp. de pessoal requis		500,00		
		Fonte 1500100200	500,00		
3.2.00.00.00	Juros e encargos da dívida			1.000,00	
3.2.90.00.00	Aplicações diretas		1.000,00		
3.2.90.21.00	Juros sobre a dívida por contrato		500,00		
		Fonte 1500100200	500,00		
3.2.90.22.00	Outros encarg. sobre a div. por contrato		500,00		
		Fonte 1500100200	500,00		
3.3.00.00.00	Outras despesas correntes			1.953.823,85	
3.3.50.00.00	Transf. a inst. priv. sem fins lucrativo		201.000,00		
3.3.50.41.00	Contribuições		500,00		
		Fonte 1500100200	500,00		
3.3.50.43.00	Subvenções sociais		500,00		
		Fonte 1500100200	500,00		
3.3.50.85.00	Trans. por meio de contrato de gestão		200.000,00		
		Fonte 1500100200	200.000,00		
3.3.90.00.00	Aplicações diretas		1.752.823,85		
3.3.90.04.00	Contratação por tempo determinado		500,00		
		Fonte 1500100200	500,00		
3.3.90.14.00	Diárias - civil		20.000,00		
		Fonte 1500100200	20.000,00		
3.3.90.30.00	Material de consumo		350.000,00		
		Fonte 1500100200	350.000,00		
3.3.90.31.00	Premiações cult.art.cient.desp.e outras		500,00		
		Fonte 1500100200	500,00		
3.3.90.32.00	Material, bem ou serv. p/ dist. gratuita		25.000,00		
		Fonte 1500100200	25.000,00		

- continua -

- continuação -

3.3.90.34.00	Outras desp. pessoal dec. contrat. terc.	750,00		
	Fonte 1500100200	750,00		
3.3.90.35.00	Serviços de consultoria	500,00		
	Fonte 1500100200	500,00		
3.3.90.36.00	Outros serv. de terceiros pessoa física	24.529,00		
	Fonte 1500100200	24.529,00		
3.3.90.39.00	Outros serv. de terc. pessoa jurídica	1.255.198,85		
	Fonte 1500100200	1.158.584,85		
	Fonte 1600000000	500,00		
	Fonte 1749000000	96.114,00		
3.3.90.40.00	Serv. tecnologia informação/comunic. - PJ	1.250,00		
	Fonte 1500100200	1.250,00		
3.3.90.47.00	Obrigações tributárias e contributivas	625,00		
	Fonte 1500100200	625,00		
3.3.90.48.00	Outros aux. finan. a pessoas físicas	26.500,00		
	Fonte 1500100200	21.500,00		
	Fonte 1600000000	5.000,00		
3.3.90.92.00	Despesas de exercícios anteriores	46.971,00		
	Fonte 1500100200	46.971,00		
3.3.90.93.00	Indenizações e restituições	500,00		
	Fonte 1500100200	500,00		
4.0.00.00.00	Despesas de capital			12.908,00
4.4.00.00.00	Investimentos		12.408,00	
4.4.50.00.00	Transf. a inst. priv. sem fins lucrativo	500,00		
4.4.50.42.00	Auxílios	500,00		
	Fonte 1500100200	500,00		
4.4.90.00.00	Aplicações diretas	11.908,00		
4.4.90.52.00	Equipamentos e material permanente	11.408,00		
	Fonte 1500100200	11.408,00		
4.4.90.61.00	Aquisição de imóveis	500,00		
	Fonte 1500100200	500,00		
4.5.00.00.00	Inversões financeiras		500,00	
4.5.90.00.00	Aplicações diretas	500,00		
4.5.90.61.00	Aquisição de imóveis	500,00		
	Fonte 1500100200	500,00		
TOTAL DA ATIVIDADE		-	-	2.571.501,85

TOTAL DA UNIDADE ORÇAMENTÁRIA

2.571.501,85

ÓRGÃO.....: 04 Secretaria de Saude
UNIDADE ORÇAMENTÁRIA.: 0402 Fundo Municipal de Saude

DETALHAMENTO
DA DESPESA

CÓDIGO	E S P E C I F I C A Ç Ã O	FT	DESDOBRAMENTO	ELEMENTO	CAT. ECONÔMICA
10 301 0004 2.037	Manutenção do Programa Estratégia Saúde da Família - ESF. MANUTENÇÃO DO PROGRAMA SAUDE DA FAMILIA				
3.0.00.00.00	Despesas correntes				1.361.630,00
3.1.00.00.00	Pessoal e encargos sociais			1.319.450,00	
3.1.90.00.00	Aplicações diretas		1.319.450,00		
3.1.90.04.00	Contratação por tempo determinado		10.000,00		
		Fonte 1600000000	10.000,00		
3.1.90.11.00	Vencimentos e vant. fixas pessoal civil		1.108.450,00		
		Fonte 1600000000	1.108.450,00		
3.1.90.13.00	Obrigações patronais		200.000,00		
		Fonte 1600000000	200.000,00		
3.1.90.94.00	Indenizações e restituições trabalhistas		500,00		
		Fonte 1600000000	500,00		
3.1.90.96.00	Ressarcimento de desp. de pessoal requis		500,00		
		Fonte 1600000000	500,00		
3.2.00.00.00	Juros e encargos da dívida			1.000,00	
3.2.90.00.00	Aplicações diretas		1.000,00		
3.2.90.21.00	Juros sobre a dívida por contrato		500,00		
		Fonte 1600000000	500,00		
3.2.90.22.00	Outros encarg. sobre a div. por contrato		500,00		
		Fonte 1600000000	500,00		
3.3.00.00.00	Outras despesas correntes			41.180,00	
3.3.50.00.00	Transf. a inst. priv. sem fins lucrativo		500,00		
3.3.50.41.00	Contribuições		500,00		
		Fonte 1600000000	500,00		
3.3.90.00.00	Aplicações diretas		40.680,00		
3.3.90.14.00	Diárias - civil		1.250,00		
		Fonte 1600000000	1.250,00		
3.3.90.30.00	Material de consumo		7.000,00		
		Fonte 1600000000	7.000,00		
3.3.90.34.00	Outras desp. pessoal dec. contrat. terc.		500,00		
		Fonte 1600000000	500,00		
3.3.90.36.00	Outros serv. de terceiros pessoa física		500,00		
		Fonte 1600000000	500,00		
3.3.90.39.00	Outros serv. de terc. pessoa jurídica		30.430,00		
		Fonte 1500100200	2.430,00		
		Fonte 1600000000	28.000,00		
3.3.90.40.00	Serv. tecnologia informação/comunic. - PJ		500,00		
		Fonte 1600000000	500,00		
3.3.90.93.00	Indenizações e restituições		500,00		
		Fonte 1600000000	500,00		

- continua -

- continuação -

4.0.00.00.00	Despesas de capital			9.995,00
4.4.00.00.00	Investimentos		9.995,00	
4.4.50.00.00	Transf. a inst. priv. sem fins lucrativo	500,00		
4.4.50.42.00	Auxílios	500,00		
		Fonte 1600000000	500,00	
4.4.90.00.00	Aplicações diretas	9.495,00		
4.4.90.51.00	Obras e instalações	500,00		
		Fonte 1601000000	500,00	
4.4.90.52.00	Equipamentos e material permanente	8.995,00		
		Fonte 1600000000	500,00	
		Fonte 1601000000	8.495,00	
TOTAL DA ATIVIDADE		-	-	1.371.625,00
10 301 0005 2.038	Manutenção do Programa Agentes Comunitários de Saúde - ACS			
	MANUTENÇÃO DO PROGRAMA AGENTES COMUNITARIOS DE SAUDE			
3.0.00.00.00	Despesas correntes			187.000,00
3.1.00.00.00	Pessoal e encargos sociais		183.500,00	
3.1.90.00.00	Aplicações diretas	183.500,00		
3.1.90.04.00	Contratação por tempo determinado	500,00		
		Fonte 1600000000	500,00	
3.1.90.11.00	Vencimentos e vant. fixas pessoal civil	133.760,00		
		Fonte 1600000000	20.000,00	
		Fonte 1604000000	113.760,00	
3.1.90.13.00	Obrigações patronais	47.240,00		
		Fonte 1600000000	17.000,00	
		Fonte 1604000000	30.240,00	
3.1.90.94.00	Indenizações e restituições trabalhistas	1.000,00		
		Fonte 1500100200	500,00	
		Fonte 1600000000	500,00	
3.1.90.96.00	Ressarcimento de desp. de pessoal requis	1.000,00		
		Fonte 1500100200	500,00	
		Fonte 1600000000	500,00	
3.3.00.00.00	Outras despesas correntes		3.500,00	
3.3.90.00.00	Aplicações diretas	3.500,00		
3.3.90.14.00	Diárias - civil	500,00		
		Fonte 1600000000	500,00	
3.3.90.30.00	Material de consumo	500,00		
		Fonte 1600000000	500,00	
3.3.90.34.00	Outras desp. pessoal dec. contrat. terc.	500,00		
		Fonte 1600000000	500,00	
3.3.90.36.00	Outros serv. de terceiros pessoa física	500,00		
		Fonte 1600000000	500,00	
3.3.90.39.00	Outros serv. de terc. pessoa jurídica	1.000,00		
		Fonte 1600000000	1.000,00	
3.3.90.40.00	Serv. tecnologia informação/comunic. - PJ	500,00		
		Fonte 1600000000	500,00	
4.0.00.00.00	Despesas de capital			21.750,00
4.4.00.00.00	Investimentos		21.750,00	
4.4.50.00.00	Transf. a inst. priv. sem fins lucrativo	500,00		
4.4.50.42.00	Auxílios	500,00		
		Fonte 1600000000	500,00	

- continua -

- continuação -

4.4.90.00.00	Aplicações diretas		21.250,00		
4.4.90.52.00	Equipamentos e material permanente		21.250,00		
		Fonte 1600000000	20.000,00		
		Fonte 1601000000	1.250,00		
	TOTAL DA ATIVIDADE		-	-	208.750,00
10 301 0006 2.039	Manutenção do Programa Saude Bucal - SB MANUTENÇÃO DO PROGRAMA SAUDE BUCAL - SB				
3.0.00.00.00	Despesas correntes				7.500,00
3.1.00.00.00	Pessoal e encargos sociais			1.500,00	
3.1.90.00.00	Aplicações diretas		1.500,00		
3.1.90.04.00	Contratação por tempo determinado		500,00		
		Fonte 1600000000	500,00		
3.1.90.11.00	Vencimentos e vant. fixas pessoal civil		500,00		
		Fonte 1600000000	500,00		
3.1.90.13.00	Obrigações patronais		500,00		
		Fonte 1600000000	500,00		
3.3.00.00.00	Outras despesas correntes			6.000,00	
3.3.90.00.00	Aplicações diretas		6.000,00		
3.3.90.30.00	Material de consumo		4.000,00		
		Fonte 1600000000	4.000,00		
3.3.90.34.00	Outras desp. pessoal dec. contrat. terc.		500,00		
		Fonte 1600000000	500,00		
3.3.90.36.00	Outros serv. de terceiros pessoa física		500,00		
		Fonte 1600000000	500,00		
3.3.90.39.00	Outros serv. de terc. pessoa jurídica		1.000,00		
		Fonte 1600000000	1.000,00		
4.0.00.00.00	Despesas de capital				1.000,00
4.4.00.00.00	Investimentos			1.000,00	
4.4.90.00.00	Aplicações diretas		1.000,00		
4.4.90.52.00	Equipamentos e material permanente		1.000,00		
		Fonte 1600000000	500,00		
		Fonte 1601000000	500,00		
	TOTAL DA ATIVIDADE		-	-	8.500,00
10 301 0007 2.040	Manutenção do Programa de Melhoria do Acesso e da Qualidade - PMAQ MANUTENÇÃO DO PROGRAMA DE MELHORIA DO ACESSO E DA QUALIDADE - PMAQ				
3.0.00.00.00	Despesas correntes				1.500,00
3.3.00.00.00	Outras despesas correntes			1.500,00	
3.3.90.00.00	Aplicações diretas		1.500,00		
3.3.90.30.00	Material de consumo		500,00		
		Fonte 1600000000	500,00		
3.3.90.36.00	Outros serv. de terceiros pessoa física		500,00		
		Fonte 1600000000	500,00		
3.3.90.39.00	Outros serv. de terc. pessoa jurídica		500,00		
		Fonte 1600000000	500,00		
4.0.00.00.00	Despesas de capital				1.500,00
4.4.00.00.00	Investimentos			1.500,00	
4.4.90.00.00	Aplicações diretas		1.500,00		
4.4.90.51.00	Obras e instalações		500,00		
		Fonte 1601000000	500,00		

- continua -

- continuação -

4.4.90.52.00	Equipamentos e material permanente		1.000,00		
		Fonte 1600000000	500,00		
		Fonte 1601000000	500,00		
	TOTAL DA ATIVIDADE		-	-	3.000,00
10 301 0008 2.041	Compensação de Especificidades Regionais COMPENSAÇÃO DE ESPECIFICIDADES REGIONAIS				
3.0.00.00.00	Despesas correntes				1.500,00
3.3.00.00.00	Outras despesas correntes			1.500,00	
3.3.90.00.00	Aplicações diretas		1.500,00		
3.3.90.30.00	Material de consumo		500,00		
		Fonte 1600000000	500,00		
3.3.90.36.00	Outros serv. de terceiros pessoa física		500,00		
		Fonte 1600000000	500,00		
3.3.90.39.00	Outros serv. de terc. pessoa jurídica		500,00		
		Fonte 1600000000	500,00		
4.0.00.00.00	Despesas de capital				1.000,00
4.4.00.00.00	Investimentos			1.000,00	
4.4.90.00.00	Aplicações diretas		1.000,00		
4.4.90.52.00	Equipamentos e material permanente		1.000,00		
		Fonte 1600000000	500,00		
		Fonte 1601000000	500,00		
	TOTAL DA ATIVIDADE		-	-	2.500,00
10 301 0009 2.042	Manutenção do Nucleo de Apoio a Saude da Familia - NASF MANUTENÇÃO DO NUCLEO DE APOIO A SAUDE DA FAMILIA - NASF				
3.0.00.00.00	Despesas correntes				5.000,00
3.1.00.00.00	Pessoal e encargos sociais			1.000,00	
3.1.90.00.00	Aplicações diretas		1.000,00		
3.1.90.94.00	Indenizações e restituições trabalhistas		500,00		
		Fonte 1600000000	500,00		
3.1.90.96.00	Ressarcimento de desp. de pessoal requis		500,00		
		Fonte 1600000000	500,00		
3.3.00.00.00	Outras despesas correntes			4.000,00	
3.3.90.00.00	Aplicações diretas		4.000,00		
3.3.90.14.00	Diárias - civil		500,00		
		Fonte 1600000000	500,00		
3.3.90.30.00	Material de consumo		500,00		
		Fonte 1600000000	500,00		
3.3.90.34.00	Outras desp. pessoal dec. contrat. terc.		500,00		
		Fonte 1600000000	500,00		
3.3.90.36.00	Outros serv. de terceiros pessoa física		500,00		
		Fonte 1600000000	500,00		
3.3.90.39.00	Outros serv. de terc. pessoa jurídica		1.000,00		
		Fonte 1600000000	1.000,00		
3.3.90.40.00	Serv. tecnologia informação/comunic. - PJ		500,00		
		Fonte 1600000000	500,00		
3.3.90.93.00	Indenizações e restituições		500,00		
		Fonte 1600000000	500,00		

- continua -

- continuação -

4.0.00.00.00	Despesas de capital			3.000,00
4.4.00.00.00	Investimentos		3.000,00	
4.4.50.00.00	Transf. a inst. priv. sem fins lucrativo	500,00		
4.4.50.42.00	Auxílios	500,00		
		Fonte 1600000000	500,00	
4.4.90.00.00	Aplicações diretas	2.500,00		
4.4.90.51.00	Obras e instalações	1.000,00		
		Fonte 1601000000	1.000,00	
4.4.90.52.00	Equipamentos e material permanente	1.500,00		
		Fonte 1600000000	500,00	
		Fonte 1601000000	1.000,00	
	TOTAL DA ATIVIDADE	-	-	8.000,00
10 301 0018 2.043	Programa Municipal de Saúde no Trabalho Promover ações visando proteger a saúde dos trabalhadores nos locais de trabalho, contribuindo para a qualidade de vida e bem-estar físico, mental e social dos mesmos			
3.0.00.00.00	Despesas correntes			1.500,00
3.3.00.00.00	Outras despesas correntes		1.500,00	
3.3.90.00.00	Aplicações diretas	1.500,00		
3.3.90.30.00	Material de consumo	500,00		
		Fonte 1500100200	500,00	
3.3.90.36.00	Outros serv. de terceiros pessoa física	500,00		
		Fonte 1500100200	500,00	
3.3.90.39.00	Outros serv. de terc. pessoa jurídica	500,00		
		Fonte 1500100200	500,00	
4.0.00.00.00	Despesas de capital			500,00
4.4.00.00.00	Investimentos		500,00	
4.4.90.00.00	Aplicações diretas	500,00		
4.4.90.52.00	Equipamentos e material permanente	500,00		
		Fonte 1500100200	500,00	
	TOTAL DA ATIVIDADE	-	-	2.000,00
10 301 0018 2.044	Programa de Formação de Agentes Cuidadores Domiciliares Promover a formação de agentes cuidadores domiciliares, visando orientar esses atores na atenção à saúde das pessoas de qualquer idade, acamadas ou com limitações físicas que necessitam de cuidados especiais			
3.0.00.00.00	Despesas correntes			1.500,00
3.3.00.00.00	Outras despesas correntes		1.500,00	
3.3.90.00.00	Aplicações diretas	1.500,00		
3.3.90.30.00	Material de consumo	500,00		
		Fonte 1500100200	500,00	
3.3.90.36.00	Outros serv. de terceiros pessoa física	500,00		
		Fonte 1500100200	500,00	
3.3.90.39.00	Outros serv. de terc. pessoa jurídica	500,00		
		Fonte 1500100200	500,00	

- continua -

- continuação -

4.0.00.00.00	Despesas de capital			500,00
4.4.00.00.00	Investimentos		500,00	
4.4.90.00.00	Aplicações diretas	500,00		
4.4.90.52.00	Equipamentos e material permanente	500,00		
	Fonte 1500100200	500,00		
	TOTAL DA ATIVIDADE	-	-	2.000,00
10 301 0018 2.045	Programa de Banco de Leite Humano			
	Implantar o Banco de Leite Humano de Altaneira para promoção do aleitamento materno, devendo responder pela execução das atividades de coleta, controle de qualidade, pasteurização e distribuição do leite pasteurizado			
3.0.00.00.00	Despesas correntes			1.500,00
3.3.00.00.00	Outras despesas correntes		1.500,00	
3.3.90.00.00	Aplicações diretas	1.500,00		
3.3.90.30.00	Material de consumo	500,00		
	Fonte 1500100200	500,00		
3.3.90.36.00	Outros serv. de terceiros pessoa física	500,00		
	Fonte 1500100200	500,00		
3.3.90.39.00	Outros serv. de terc. pessoa jurídica	500,00		
	Fonte 1500100200	500,00		
4.0.00.00.00	Despesas de capital			500,00
4.4.00.00.00	Investimentos		500,00	
4.4.90.00.00	Aplicações diretas	500,00		
4.4.90.52.00	Equipamentos e material permanente	500,00		
	Fonte 1500100200	500,00		
	TOTAL DA ATIVIDADE	-	-	2.000,00
10 301 0026 2.046	Manutenção do PAB FIXO			
	MANUTENÇÃO DO PAB FIXO			
3.0.00.00.00	Despesas correntes			10.500,00
3.1.00.00.00	Pessoal e encargos sociais		6.000,00	
3.1.90.00.00	Aplicações diretas	6.000,00		
3.1.90.04.00	Contratação por tempo determinado	500,00		
	Fonte 1600000000	500,00		
3.1.90.11.00	Vencimentos e vant. fixas pessoal civil	3.000,00		
	Fonte 1600000000	3.000,00		
3.1.90.13.00	Obrigações patronais	1.000,00		
	Fonte 1600000000	1.000,00		
3.1.90.92.00	Despesas de exercícios anteriores	500,00		
	Fonte 1600000000	500,00		
3.1.90.94.00	Indenizações e restituições trabalhistas	500,00		
	Fonte 1600000000	500,00		
3.1.90.96.00	Ressarcimento de desp. de pessoal requis	500,00		
	Fonte 1600000000	500,00		
3.3.00.00.00	Outras despesas correntes		4.500,00	
3.3.90.00.00	Aplicações diretas	4.500,00		
3.3.90.14.00	Diárias - civil	500,00		
	Fonte 1600000000	500,00		
3.3.90.30.00	Material de consumo	500,00		
	Fonte 1600000000	500,00		

- continua -

- cont inuação -

3.3.90.34.00	Outras desp. pessoal dec. contrat. terc.	500,00		
	Fonte 1600000000	500,00		
3.3.90.36.00	Outros serv. de terceiros pessoa física	500,00		
	Fonte 1600000000	500,00		
3.3.90.39.00	Outros serv. de terc. pessoa jurídica	500,00		
	Fonte 1600000000	500,00		
3.3.90.40.00	Serv. tecnologia informação/comunic. - PJ	500,00		
	Fonte 1600000000	500,00		
3.3.90.47.00	Obrigações tributárias e contributivas	500,00		
	Fonte 1600000000	500,00		
3.3.90.92.00	Despesas de exercícios anteriores	500,00		
	Fonte 1600000000	500,00		
3.3.90.93.00	Indenizações e restituições	500,00		
	Fonte 1600000000	500,00		
4.0.00.00.00	Despesas de capital			2.625,00
4.4.00.00.00	Investimentos		1.125,00	
4.4.90.00.00	Aplicações diretas	1.125,00		
4.4.90.52.00	Equipamentos e material permanente	1.125,00		
	Fonte 1600000000	500,00		
	Fonte 1601000000	625,00		
4.5.00.00.00	Inversões financeiras		1.000,00	
4.5.90.00.00	Aplicações diretas	1.000,00		
4.5.90.61.00	Aquisição de imóveis	1.000,00		
	Fonte 1600000000	500,00		
	Fonte 1601000000	500,00		
4.6.00.00.00	Amortização da dívida		500,00	
4.6.90.00.00	Aplicações diretas	500,00		
4.6.90.71.00	Principal da dívida contratual resgatado	500,00		
	Fonte 1600000000	500,00		
	TOTAL DA ATIVIDADE	-	-	13.125,00
10 301 0037 2.047	Transferencias a Consorcios Publicos ASSEGURAR RECURSOS PARA MANUTENÇÃO DO CONSORCIO PUBLICO PARA MANUTENÇÃO DE ORGAOS DE SAUDE.			
3.0.00.00.00	Despesas correntes			383.480,86
3.3.00.00.00	Outras despesas correntes		383.480,86	
3.3.71.00.00	Transf. a consórc. públic. medi an. contr. ris	383.480,86		
3.3.71.70.00	Rateio p/ particip. em consórcio público	383.480,86		
	Fonte 1749000000	383.480,86		
	TOTAL DA ATIVIDADE	-	-	383.480,86
10 301 0171 1.009	Aquisição de Veículo, Ambulância para o Município Aquisição de Veículo, Ambulância para o Município.			
4.0.00.00.00	Despesas de capital			212.570,00
4.4.00.00.00	Investimentos		212.570,00	
4.4.90.00.00	Aplicações diretas	212.570,00		
4.4.90.52.00	Equipamentos e material permanente	212.570,00		
	Fonte 1500000000	13.000,00		
	Fonte 1632000000	9.000,00		
	Fonte 1701000000	56.570,00		
	Fonte 1749000000	134.000,00		

- cont inua -

- continuação -

		TOTAL DO PROJETO	-	-	212.570,00
10 301 0171 1.010	Implantação de Academias de Saúde	IMPLANTAÇÃO DE ACADEMIAS DE SAÚDE			
3.0.00.00.00	Despesas correntes				47.460,00
3.3.00.00.00	Outras despesas correntes			47.460,00	
3.3.90.00.00	Aplicações diretas		47.460,00		
3.3.90.30.00	Material de consumo		27.460,00		
		Fonte 1701000000	27.460,00		
3.3.90.36.00	Outros serv. de terceiros pessoa física		10.000,00		
		Fonte 1701000000	10.000,00		
3.3.90.39.00	Outros serv. de terc. pessoa jurídica		10.000,00		
		Fonte 1701000000	10.000,00		
4.0.00.00.00	Despesas de capital				134.610,00
4.4.00.00.00	Investimentos			134.610,00	
4.4.90.00.00	Aplicações diretas		134.610,00		
4.4.90.51.00	Obras e instalações		12.110,00		
		Fonte 1701000000	12.110,00		
4.4.90.52.00	Equipamentos e material permanente		122.500,00		
		Fonte 1603000000	8.500,00		
		Fonte 1749000000	114.000,00		
		TOTAL DO PROJETO	-	-	182.070,00
10 301 0171 2.048	Manutencao das Atividades de Atencao Basica	MANUTENCAO DAS ATIVIDADES DE ATENCAO BASICA			
3.0.00.00.00	Despesas correntes				169.500,00
3.1.00.00.00	Pessoal e encargos sociais			151.000,00	
3.1.90.00.00	Aplicações diretas		151.000,00		
3.1.90.11.00	Vencimentos e vant. fixas pessoal civil		130.000,00		
		Fonte 1500100200	130.000,00		
3.1.90.13.00	Obrigações patronais		20.000,00		
		Fonte 1600000000	20.000,00		
3.1.90.94.00	Indenizações e restituições trabalhistas		500,00		
		Fonte 1600000000	500,00		
3.1.90.96.00	Ressarcimento de desp. de pessoal requis		500,00		
		Fonte 1600000000	500,00		
3.2.00.00.00	Juros e encargos da dívida			1.000,00	
3.2.90.00.00	Aplicações diretas		1.000,00		
3.2.90.21.00	Juros sobre a dívida por contrato		500,00		
		Fonte 1600000000	500,00		
3.2.90.22.00	Outros encarg. sobre a div. por contrato		500,00		
		Fonte 1600000000	500,00		
3.3.00.00.00	Outras despesas correntes			17.500,00	
3.3.50.00.00	Transf. a inst. priv. sem fins lucrativo		10.500,00		
3.3.50.41.00	Contribuições		500,00		
		Fonte 1600000000	500,00		
3.3.50.85.00	Trans. por meio de contrato de gestão		10.000,00		
		Fonte 1500100200	10.000,00		
3.3.90.00.00	Aplicações diretas		7.000,00		
3.3.90.14.00	Diárias - civil		500,00		
		Fonte 1500100200	500,00		
3.3.90.30.00	Material de consumo		500,00		
		Fonte 1500100200	500,00		

- continua -

- cont inuação -

3.3.90.32.00	Material, bem ou serv. p/ dist. gratuita	500,00		
	Fonte 1500100200	500,00		
3.3.90.34.00	Outras desp. pessoal dec. contrat. terc.	500,00		
	Fonte 1600000000	500,00		
3.3.90.36.00	Outros serv. de terceiros pessoa física	500,00		
	Fonte 1500100200	500,00		
3.3.90.39.00	Outros serv. de terc. pessoa jurídica	3.000,00		
	Fonte 1500100200	3.000,00		
3.3.90.40.00	Serv. tecnologia informação/comunic. - PJ	500,00		
	Fonte 1600000000	500,00		
3.3.90.92.00	Despesas de exercícios anteriores	500,00		
	Fonte 1500100200	500,00		
3.3.90.93.00	Indenizações e restituições	500,00		
	Fonte 1600000000	500,00		
4.0.00.00.00	Despesas de capital			38.710,00
4.4.00.00.00	Investimentos		38.710,00	
4.4.50.00.00	Transf. a inst. priv. sem fins lucrativo	500,00		
4.4.50.42.00	Auxílios	500,00		
	Fonte 1600000000	500,00		
4.4.90.00.00	Aplicações diretas	38.210,00		
4.4.90.51.00	Obras e instalações	28.460,00		
	Fonte 1601000000	18.130,00		
	Fonte 1701000000	10.330,00		
4.4.90.52.00	Equipamentos e material permanente	9.750,00		
	Fonte 1500100200	1.250,00		
	Fonte 1600000000	1.000,00		
	Fonte 1601000000	7.500,00		
	TOTAL DA ATIVIDADE	-	-	208.210,00
10 301 0171 2.049	Programa Municipal de Atenção em Saúde Mental Assegurar o funcionamento, em âmbito local, da Rede de Cuidados em Saúde Mental, Crack, Alcool e outras Drogas, incluindo ações de preventivas, assistência psicológica e a constituição de equipes multiprofissionais de atenção especializada em saúde mental			
3.0.00.00.00	Despesas correntes			1.500,00
3.3.00.00.00	Outras despesas correntes		1.500,00	
3.3.90.00.00	Aplicações diretas	1.500,00		
3.3.90.30.00	Material de consumo	500,00		
	Fonte 1500100200	500,00		
3.3.90.36.00	Outros serv. de terceiros pessoa física	500,00		
	Fonte 1500100200	500,00		
3.3.90.39.00	Outros serv. de terc. pessoa jurídica	500,00		
	Fonte 1500100200	500,00		
4.0.00.00.00	Despesas de capital			500,00
4.4.00.00.00	Investimentos		500,00	
4.4.90.00.00	Aplicações diretas	500,00		
4.4.90.52.00	Equipamentos e material permanente	500,00		
	Fonte 1500100200	500,00		
	TOTAL DA ATIVIDADE	-	-	2.000,00
10 302 0171 2.050	Manutencao das Atividades Ligadas a Assistência Médica			

- cont inua -

- continuação -

		MANUTENCAO DAS ATIVIDADES LIGADAS A ASSISTENCIA MEDICA			
3.0.00.00.00	Despesas correntes				3.500,00
3.1.00.00.00	Pessoal e encargos sociais			1.000,00	
3.1.90.00.00	Aplicações diretas		1.000,00		
3.1.90.11.00	Vencimentos e vant. fixas pessoal civil		500,00		
		Fonte 1600000000	500,00		
3.1.90.13.00	Obrigações patronais		500,00		
		Fonte 1600000000	500,00		
3.3.00.00.00	Outras despesas correntes			2.500,00	
3.3.90.00.00	Aplicações diretas		2.500,00		
3.3.90.30.00	Material de consumo		500,00		
		Fonte 1600000000	500,00		
3.3.90.32.00	Material, bem ou serv. p/ dist. gratuita		500,00		
		Fonte 1600000000	500,00		
3.3.90.36.00	Outros serv. de terceiros pessoa física		500,00		
		Fonte 1600000000	500,00		
3.3.90.39.00	Outros serv. de terc. pessoa jurídica		500,00		
		Fonte 1600000000	500,00		
3.3.90.92.00	Despesas de exercícios anteriores		500,00		
		Fonte 1600000000	500,00		
4.0.00.00.00	Despesas de capital				1.250,00
4.4.00.00.00	Investimentos			1.250,00	
4.4.90.00.00	Aplicações diretas		1.250,00		
4.4.90.52.00	Equipamentos e material permanente		1.250,00		
		Fonte 1600000000	500,00		
		Fonte 1601000000	750,00		
TOTAL DA ATIVIDADE			-	-	4.750,00
10 302 0176 1.011	Construção Ref. e Ampliação de Unidades de Saúde	CONSTRUCAO REF. E AMPLIACAO DE UNIDADES DE SAUDE			
4.0.00.00.00	Despesas de capital				636.279,00
4.4.00.00.00	Investimentos			636.279,00	
4.4.90.00.00	Aplicações diretas		636.279,00		
4.4.90.51.00	Obras e instalações		636.279,00		
		Fonte 1621000000	8.000,00		
		Fonte 1622000000	8.000,00		
		Fonte 1631000000	190.000,00		
		Fonte 1632000000	7.000,00		
		Fonte 1635000000	54.500,00		
		Fonte 1700000000	272.209,00		
		Fonte 1701000000	96.570,00		
TOTAL DO PROJETO			-	-	636.279,00
10 302 0176 1.012	Reforma do Hospital Municipal	Reforma do Hospital Municipal			
4.0.00.00.00	Despesas de capital				151.760,00
4.4.00.00.00	Investimentos			151.760,00	
4.4.90.00.00	Aplicações diretas		151.760,00		
4.4.90.51.00	Obras e instalações		151.760,00		
		Fonte 1631000000	1.000,00		
		Fonte 1701000000	96.760,00		
		Fonte 1749000000	54.000,00		

- continua -

- continuação -

		TOTAL DO PROJETO	-	-	151.760,00
10 302 0176 2.051	Manutencao das Atividades de Media e Alta Complexidade	MANUTENCAO DAS ATIVIDADES DE MEDIA E ALTA COMPLEXIDADE			
3.0.00.00.00	Despesas correntes				1.851.304,00
3.1.00.00.00	Pessoal e encargos sociais			1.368.250,00	
3.1.90.00.00	Aplicações diretas		1.368.250,00		
3.1.90.11.00	Vencimentos e vant. fixas pessoal civil		1.160.000,00		
		Fonte 1500100200	1.140.000,00		
		Fonte 1600000000	20.000,00		
3.1.90.13.00	Obrigações patronais		207.250,00		
		Fonte 1501000000	7.250,00		
		Fonte 1600000000	200.000,00		
3.1.90.94.00	Indenizações e restituições trabalhistas		500,00		
		Fonte 1600000000	500,00		
3.1.90.96.00	Ressarcimento de desp. de pessoal requis		500,00		
		Fonte 1600000000	500,00		
3.3.00.00.00	Outras despesas correntes			483.054,00	
3.3.50.00.00	Transf. a inst. priv. sem fins lucrativo		50.500,00		
3.3.50.41.00	Contribuições		500,00		
		Fonte 1600000000	500,00		
3.3.50.85.00	Trans. por meio de contrato de gestão		50.000,00		
		Fonte 1500100200	50.000,00		
3.3.90.00.00	Aplicações diretas		432.554,00		
3.3.90.14.00	Diárias - civil		31.340,00		
		Fonte 1500100200	31.340,00		
3.3.90.30.00	Material de consumo		324.620,00		
		Fonte 1500100200	304.620,00		
		Fonte 1600000000	20.000,00		
3.3.90.32.00	Material, bem ou serv. p/ dist. gratuita		500,00		
		Fonte 1600000000	500,00		
3.3.90.34.00	Outras desp. pessoal dec. contrat. terc.		500,00		
		Fonte 1600000000	500,00		
3.3.90.36.00	Outros serv. de terceiros pessoa física		500,00		
		Fonte 1600000000	500,00		
3.3.90.39.00	Outros serv. de terc. pessoa jurídica		73.594,00		
		Fonte 1500100200	63.594,00		
		Fonte 1600000000	10.000,00		
3.3.90.40.00	Serv. tecnologia informação/comunic. - PJ		500,00		
		Fonte 1600000000	500,00		
3.3.90.92.00	Despesas de exercícios anteriores		500,00		
		Fonte 1600000000	500,00		
3.3.90.93.00	Indenizações e restituições		500,00		
		Fonte 1600000000	500,00		
4.0.00.00.00	Despesas de capital				3.750,00
4.4.00.00.00	Investimentos			3.750,00	
4.4.50.00.00	Transf. a inst. priv. sem fins lucrativo		500,00		
4.4.50.42.00	Auxílios		500,00		
		Fonte 1600000000	500,00		
4.4.90.00.00	Aplicações diretas		3.250,00		
4.4.90.51.00	Obras e instalações		500,00		
		Fonte 1601000000	500,00		

- continua -

- continuação -

4.4.90.52.00	Equipamentos e material permanente		2.750,00		
		Fonte 1600000000	2.000,00		
		Fonte 1601000000	750,00		
	TOTAL DA ATIVIDADE		-	-	1.855.054,00
10 302 0176 2.052	Manutenção da Policlínica com Recursos d e Altaneira.				
	Manutenção da Policlínica com Recursos de Altaneira.				
3.0.00.00.00	Despesas correntes				7.500,00
3.1.00.00.00	Pessoal e encargos sociais			7.500,00	
3.1.90.00.00	Aplicações diretas		7.500,00		
3.1.90.11.00	Vencimentos e vant. fixas pessoal civil		6.250,00		
		Fonte 1500000000	6.250,00		
3.1.90.13.00	Obrigações patronais		1.250,00		
		Fonte 1500000000	1.250,00		
	TOTAL DA ATIVIDADE		-	-	7.500,00
10 303 0181 2.053	Manutencao das Atividades de Assistencia Farmaceutica				
	MANUTENCAO DAS ATIVIDADES DE ASSISTENCIA FARMACEUTICA				
3.0.00.00.00	Despesas correntes				19.000,00
3.3.00.00.00	Outras despesas correntes			19.000,00	
3.3.90.00.00	Aplicações diretas		19.000,00		
3.3.90.30.00	Material de consumo		18.500,00		
		Fonte 1500100200	18.000,00		
		Fonte 1600000000	500,00		
3.3.90.32.00	Material, bem ou serv. p/ dist. gratuita		500,00		
		Fonte 1600000000	500,00		
	TOTAL DA ATIVIDADE		-	-	19.000,00
10 304 0019 2.054	Programa de Atenção à Saúde e Controle Populacional de Animais Domésticos				
	Promover ações de vigilância, prevenção e controle de zoonoses e o adequado recolhimento e alojamento de animais de pequeno, médio e grande porte, além dos serviços de clínica veterinária para atendimento da demanda de tutores de baixa renda				
3.0.00.00.00	Despesas correntes				1.500,00
3.3.00.00.00	Outras despesas correntes			1.500,00	
3.3.90.00.00	Aplicações diretas		1.500,00		
3.3.90.30.00	Material de consumo		500,00		
		Fonte 1500100200	500,00		
3.3.90.36.00	Outros serv. de terceiros pessoa física		500,00		
		Fonte 1500100200	500,00		
3.3.90.39.00	Outros serv. de terc. pessoa jurídica		500,00		
		Fonte 1500100200	500,00		
4.0.00.00.00	Despesas de capital				500,00
4.4.00.00.00	Investimentos			500,00	
4.4.90.00.00	Aplicações diretas		500,00		
4.4.90.52.00	Equipamentos e material permanente		500,00		
		Fonte 1500100200	500,00		

- continua -

- continuação -

		TOTAL DA ATIVIDADE	-	-	2.000,00
10 305 0014 2.055	Ações de Enfrentamento de Emergência da Covid-19 ENFRENTAMENTO DE EMERGENCIA COVID-19.				
3.0.00.00.00	Despesas correntes				34.800,00
3.1.00.00.00	Pessoal e encargos sociais			31.300,00	
3.1.90.00.00	Aplicações diretas		31.300,00		
3.1.90.04.00	Contratação por tempo determinado		21.300,00		
		Fonte 1602000000	21.300,00		
3.1.90.13.00	Obrigações patronais		10.000,00		
		Fonte 1602000000	10.000,00		
3.3.00.00.00	Outras despesas correntes			3.500,00	
3.3.90.00.00	Aplicações diretas		3.500,00		
3.3.90.30.00	Material de consumo		2.000,00		
		Fonte 1602000000	1.000,00		
		Fonte 1706000000	1.000,00		
3.3.90.33.00	Passagens e despesas com locomoção		500,00		
		Fonte 1602000000	500,00		
3.3.90.36.00	Outros serv. de terceiros pessoa física		500,00		
		Fonte 1602000000	500,00		
3.3.90.39.00	Outros serv. de terc. pessoa jurídica		500,00		
		Fonte 1602000000	500,00		
4.0.00.00.00	Despesas de capital				30.000,00
4.4.00.00.00	Investimentos			30.000,00	
4.4.90.00.00	Aplicações diretas		30.000,00		
4.4.90.52.00	Equipamentos e material permanente		30.000,00		
		Fonte 1602000000	1.000,00		
		Fonte 1603000000	500,00		
		Fonte 1635000000	28.500,00		
		TOTAL DA ATIVIDADE	-	-	64.800,00
10 305 0191 2.056	Manutenção das Atividades de Vigilância em Saúde MANUTENCAO DAS ATIVIDADES DE VIGILANCIA EM SAUDE				
3.0.00.00.00	Despesas correntes				365.750,00
3.1.00.00.00	Pessoal e encargos sociais			361.250,00	
3.1.90.00.00	Aplicações diretas		361.250,00		
3.1.90.11.00	Vencimentos e vant. fixas pessoal civil		301.250,00		
		Fonte 1500100200	1.250,00		
		Fonte 1600000000	300.000,00		
3.1.90.13.00	Obrigações patronais		60.000,00		
		Fonte 1600000000	60.000,00		
3.3.00.00.00	Outras despesas correntes			4.500,00	
3.3.90.00.00	Aplicações diretas		4.500,00		
3.3.90.30.00	Material de consumo		500,00		
		Fonte 1600000000	500,00		
3.3.90.32.00	Material, bem ou serv. p/ dist. gratuita		500,00		
		Fonte 1600000000	500,00		
3.3.90.36.00	Outros serv. de terceiros pessoa física		2.000,00		
		Fonte 1600000000	2.000,00		
3.3.90.39.00	Outros serv. de terc. pessoa jurídica		1.000,00		
		Fonte 1600000000	1.000,00		
3.3.90.92.00	Despesas de exercícios anteriores		500,00		
		Fonte 1600000000	500,00		

- continua -

- continuação -

4.0.00.00.00	Despesas de capital			1.000,00
4.4.00.00.00	Investimentos		1.000,00	
4.4.90.00.00	Aplicações diretas		1.000,00	
4.4.90.52.00	Equipamentos e material permanente		1.000,00	
		Fonte 1600000000	500,00	
		Fonte 1601000000	500,00	
	TOTAL DA ATIVIDADE		-	366.750,00
10 305 0191 2.057	Manutenção das Atividades de Vigilância EPIDEMIOLÓGICA			
	MANUTENÇÃO DAS ATIVIDADES DE VIGILANCIA EPIDEMIOLÓGICA			
3.0.00.00.00	Despesas correntes			147.000,00
3.1.00.00.00	Pessoal e encargos sociais		145.000,00	
3.1.90.00.00	Aplicações diretas		145.000,00	
3.1.90.11.00	Vencimentos e vant. fixas pessoal civil		114.260,00	
		Fonte 1600000000	500,00	
		Fonte 1604000000	113.760,00	
3.1.90.13.00	Obrigações patronais		30.740,00	
		Fonte 1600000000	500,00	
		Fonte 1604000000	30.240,00	
3.3.00.00.00	Outras despesas correntes			2.000,00
3.3.90.00.00	Aplicações diretas		2.000,00	
3.3.90.30.00	Material de consumo		500,00	
		Fonte 1600000000	500,00	
3.3.90.32.00	Material, bem ou serv. p/ dist. gratuita		500,00	
		Fonte 1600000000	500,00	
3.3.90.36.00	Outros serv. de terceiros pessoa física		500,00	
		Fonte 1600000000	500,00	
3.3.90.39.00	Outros serv. de terc. pessoa jurídica		500,00	
		Fonte 1600000000	500,00	
4.0.00.00.00	Despesas de capital			1.000,00
4.4.00.00.00	Investimentos		1.000,00	
4.4.90.00.00	Aplicações diretas		1.000,00	
4.4.90.52.00	Equipamentos e material permanente		1.000,00	
		Fonte 1600000000	500,00	
		Fonte 1601000000	500,00	
	TOTAL DA ATIVIDADE		-	148.000,00

TOTAL DA UNIDADE ORÇAMENTÁRIA

5.865.723,86

ÓRGÃO.....: 05 Secretaria de Assistência Social
UNIDADE ORÇAMENTÁRIA.: 0501 Secretaria de Assistência Social

DETALHAMENTO
DA DESPESA

CÓDIGO	E S P E C I F I C A Ç Ã O	FT	DESDOBRAMENTO	ELEMENTO	CAT. ECONÔMICA
08 122 0131 2.058	Manutenção do Conselho Tutelar MANUTENÇÃO DO CONSELHO TUTELAR				
3.0.00.00.00	Despesas correntes				143.726,00
3.1.00.00.00	Pessoal e encargos sociais			134.652,00	
3.1.90.00.00	Aplicações diretas		134.652,00		
3.1.90.11.00	Vencimentos e vant. fixas pessoal civil		112.720,00		
		Fonte 1500000000	112.720,00		
3.1.90.13.00	Obrigações patronais		21.932,00		
		Fonte 1500000000	21.932,00		
3.3.00.00.00	Outras despesas correntes			9.074,00	
3.3.90.00.00	Aplicações diretas		9.074,00		
3.3.90.14.00	Diárias - civil		500,00		
		Fonte 1500000000	500,00		
3.3.90.30.00	Material de consumo		500,00		
		Fonte 1500000000	500,00		
3.3.90.33.00	Passagens e despesas com locomoção		500,00		
		Fonte 1500000000	500,00		
3.3.90.36.00	Outros serv. de terceiros pessoa física		6.270,00		
		Fonte 1500000000	6.270,00		
3.3.90.39.00	Outros serv. de terc. pessoa jurídica		804,00		
		Fonte 1500000000	804,00		
3.3.90.92.00	Despesas de exercícios anteriores		500,00		
		Fonte 1500000000	500,00		
4.0.00.00.00	Despesas de capital				150.500,00
4.4.00.00.00	Investimentos			150.500,00	
4.4.90.00.00	Aplicações diretas		150.500,00		
4.4.90.51.00	Obras e instalações		500,00		
		Fonte 1500000000	500,00		
4.4.90.52.00	Equipamentos e material permanente		150.000,00		
		Fonte 1500000000	150.000,00		
	TOTAL DA ATIVIDADE		-	-	294.226,00
08 122 0137 1.013	Construção, Reforma e Ampliação do Prédio do Conselho Tutelar Construção, Reforma e Ampliação do Prédio do Conselho Tutelar.				
4.0.00.00.00	Despesas de capital				42.750,00
4.4.00.00.00	Investimentos			42.750,00	
4.4.90.00.00	Aplicações diretas		42.750,00		
4.4.90.51.00	Obras e instalações		42.750,00		
		Fonte 1701000000	41.250,00		
		Fonte 1899000000	1.500,00		

- continua -

- continuação -

		TOTAL DO PROJETO	-	-	42.750,00
08 244 0131 2.059	Manutencao dos Conselhos Vinculados	MANUTENCAO DOS CONSELHOS VINCULADOS			
3.0.00.00.00	Despesas correntes				6.000,00
3.3.00.00.00	Outras despesas correntes			6.000,00	
3.3.90.00.00	Aplicações diretas		6.000,00		
3.3.90.14.00	Diárias - civil		1.000,00		
		Fonte 1500000000	500,00		
		Fonte 1660000000	500,00		
3.3.90.30.00	Material de consumo		1.000,00		
		Fonte 1500000000	500,00		
		Fonte 1660000000	500,00		
3.3.90.33.00	Passagens e despesas com locomoção		1.000,00		
		Fonte 1500000000	500,00		
		Fonte 1660000000	500,00		
3.3.90.36.00	Outros serv. de terceiros pessoa física		1.000,00		
		Fonte 1500000000	500,00		
		Fonte 1660000000	500,00		
3.3.90.39.00	Outros serv. de terc. pessoa jurídica		1.000,00		
		Fonte 1500000000	500,00		
		Fonte 1660000000	500,00		
3.3.90.92.00	Despesas de exercícios anteriores		1.000,00		
		Fonte 1500000000	500,00		
		Fonte 1660000000	500,00		
		TOTAL DA ATIVIDADE	-	-	6.000,00
08 244 0137 2.060	Manutencao das Atividades Gerais da	Sec. de Assistencia Social			
	MANUTENCAO DAS ATIVIDADES GERAIS DA SEC. DE	ASSISTENCIA SOCIAL			
3.0.00.00.00	Despesas correntes				1.908.692,00
3.1.00.00.00	Pessoal e encargos sociais			774.665,00	
3.1.90.00.00	Aplicações diretas		774.665,00		
3.1.90.04.00	Contratação por tempo determinado		500,00		
		Fonte 1500000000	500,00		
3.1.90.11.00	Vencimentos e vant. fixas pessoal civil		613.665,00		
		Fonte 1500000000	613.665,00		
3.1.90.13.00	Obrigações patronais		159.000,00		
		Fonte 1500000000	159.000,00		
3.1.90.92.00	Despesas de exercícios anteriores		500,00		
		Fonte 1500000000	500,00		
3.1.90.94.00	Indenizações e restituições trabalhistas		500,00		
		Fonte 1500000000	500,00		
3.1.90.96.00	Ressarcimento de desp. de pessoal requis		500,00		
		Fonte 1500000000	500,00		
3.2.00.00.00	Juros e encargos da dívida			1.000,00	
3.2.90.00.00	Aplicações diretas		1.000,00		
3.2.90.21.00	Juros sobre a dívida por contrato		500,00		
		Fonte 1500000000	500,00		
3.2.90.22.00	Outros encarg. sobre a div. por contrato		500,00		
		Fonte 1500000000	500,00		

- continua -

- continuação -

3.3.00.00.00	Outras despesas correntes			1.133.027,00	
3.3.50.00.00	Transf. a inst. priv. sem fins lucrativo		101.000,00		
3.3.50.41.00	Contribuições		500,00		
		Fonte 1500000000	500,00		
3.3.50.43.00	Subvenções sociais		500,00		
		Fonte 1500000000	500,00		
3.3.50.85.00	Trans. por meio de contrato de gestão		100.000,00		
		Fonte 1500000000	100.000,00		
3.3.90.00.00	Aplicações diretas			1.032.027,00	
3.3.90.04.00	Contratação por tempo determinado		500,00		
		Fonte 1500000000	500,00		
3.3.90.14.00	Diárias - civil		29.326,00		
		Fonte 1500000000	29.326,00		
3.3.90.30.00	Material de consumo		326.358,00		
		Fonte 1500000000	325.358,00		
		Fonte 1660000000	1.000,00		
3.3.90.31.00	Premiações cult.art.cient.desp.e outras		500,00		
		Fonte 1500000000	500,00		
3.3.90.32.00	Material, bem ou serv. p/ dist. gratuita		17.363,00		
		Fonte 1500000000	16.363,00		
		Fonte 1665000002	1.000,00		
3.3.90.34.00	Outras desp. pessoal dec. contrat. terc.		500,00		
		Fonte 1500000000	500,00		
3.3.90.35.00	Serviços de consultoria		500,00		
		Fonte 1500000000	500,00		
3.3.90.36.00	Outros serv. de terceiros pessoa física		15.195,00		
		Fonte 1500000000	15.195,00		
3.3.90.39.00	Outros serv. de terc. pessoa jurídica		620.236,00		
		Fonte 1500000000	620.236,00		
3.3.90.40.00	Serv. tecnologia informação/comunic. - PJ		17.394,00		
		Fonte 1500000000	17.394,00		
3.3.90.47.00	Obrigações tributárias e contributivas		500,00		
		Fonte 1500000000	500,00		
3.3.90.48.00	Outros aux. finan. a pessoas físicas		500,00		
		Fonte 1500000000	500,00		
3.3.90.92.00	Despesas de exercícios anteriores		2.655,00		
		Fonte 1500000000	2.655,00		
3.3.90.93.00	Indenizações e restituições		500,00		
		Fonte 1500000000	500,00		
4.0.00.00.00	Despesas de capital				11.180,00
4.4.00.00.00	Investimentos			10.680,00	
4.4.50.00.00	Transf. a inst. priv. sem fins lucrativo		500,00		
4.4.50.42.00	Auxílios		500,00		
		Fonte 1500000000	500,00		
4.4.90.00.00	Aplicações diretas		10.180,00		
4.4.90.52.00	Equipamentos e material permanente		9.680,00		
		Fonte 1500000000	9.180,00		
		Fonte 1669000000	500,00		
4.4.90.61.00	Aquisição de imóveis		500,00		
		Fonte 1500000000	500,00		
4.5.00.00.00	Inversões financeiras			500,00	
4.5.90.00.00	Aplicações diretas		500,00		
4.5.90.61.00	Aquisição de imóveis		500,00		
		Fonte 1500000000	500,00		

- continua -

- continuação -

	TOTAL DA ATIVIDADE	-	-	1.919.872,00
08 244 0137 2.061	Realização das Conferências Municipais REALIZAÇÃO DAS CONFERÊNCIAS MUNICIPAIS.			
3.0.00.00.00	Despesas correntes			3.000,00
3.3.00.00.00	Outras despesas correntes		3.000,00	
3.3.90.00.00	Aplicações diretas	3.000,00		
3.3.90.30.00	Material de consumo	1.000,00		
	Fonte 1500000000	1.000,00		
3.3.90.36.00	Outros serv. de terceiros pessoa física	1.000,00		
	Fonte 1500000000	1.000,00		
3.3.90.39.00	Outros serv. de terc. pessoa jurídica	1.000,00		
	Fonte 1500000000	1.000,00		
	TOTAL DA ATIVIDADE	-	-	3.000,00

TOTAL DA UNIDADE ORÇAMENTÁRIA

2.265.848,00

ÓRGÃO.....: 05 Secretaria de Assistência Social
UNIDADE ORÇAMENTÁRIA.: 0502 Fundo Municipal de Assistência Social

DETALHAMENTO
DA DESPESA

CÓDIGO	E S P E C I F I C A Ç Ã O	FT	DESDOBRAMENTO	ELEMENTO	CAT. ECONÔMICA
08 242 0137 1.014	Investimento Cidadã - Inclusão Produtiva INVESTIMENTO CIDADÃ - INCLUSÃO PRODUTIVA				
3.0.00.00.00	Despesas correntes				3.500,00
3.1.00.00.00	Pessoal e encargos sociais			1.500,00	
3.1.90.00.00	Aplicações diretas		1.500,00		
3.1.90.04.00	Contratação por tempo determinado		500,00		
		Fonte 1660000000	500,00		
3.1.90.11.00	Vencimentos e vant. fixas pessoal civil		500,00		
		Fonte 1660000000	500,00		
3.1.90.13.00	Obrigações patronais		500,00		
		Fonte 1660000000	500,00		
3.3.00.00.00	Outras despesas correntes			2.000,00	
3.3.90.00.00	Aplicações diretas		2.000,00		
3.3.90.30.00	Material de consumo		500,00		
		Fonte 1660000000	500,00		
3.3.90.34.00	Outras desp. pessoal dec. contrat. terc.		500,00		
		Fonte 1660000000	500,00		
3.3.90.36.00	Outros serv. de terceiros pessoa física		500,00		
		Fonte 1660000000	500,00		
3.3.90.39.00	Outros serv. de terc. pessoa jurídica		500,00		
		Fonte 1660000000	500,00		
	TOTAL DO PROJETO		-	-	3.500,00
08 242 0231 2.062	BPC na Escola BPC NA ESCOLA				
3.0.00.00.00	Despesas correntes				2.000,00
3.3.00.00.00	Outras despesas correntes			2.000,00	
3.3.90.00.00	Aplicações diretas		2.000,00		
3.3.90.30.00	Material de consumo		500,00		
		Fonte 1660000000	500,00		
3.3.90.36.00	Outros serv. de terceiros pessoa física		500,00		
		Fonte 1660000000	500,00		
3.3.90.39.00	Outros serv. de terc. pessoa jurídica		500,00		
		Fonte 1660000000	500,00		
3.3.90.92.00	Despesas de exercícios anteriores		500,00		
		Fonte 1660000000	500,00		
	TOTAL DA ATIVIDADE		-	-	2.000,00
08 243 0131 2.063	Manut. do Programa Primeira Infância no Suas/Criança Feliz MANUT. DO PROGRAMA PRIMEIRA INFANCIA NO SUAS/CRANÇA FELIZ				

- continua -

- continuação -

3.0.00.00.00	Despesas correntes			204.194,00
3.1.00.00.00	Pessoal e encargos sociais		160.500,00	
3.1.90.00.00	Aplicações diretas	160.500,00		
3.1.90.04.00	Contratação por tempo determinado	1.000,00		
		Fonte 1500000000	500,00	
		Fonte 1660000000	500,00	
3.1.90.11.00	Vencimentos e vant. fixas pessoal civil	132.000,00		
		Fonte 1500000000	92.000,00	
		Fonte 1660000000	40.000,00	
3.1.90.13.00	Obrigações patronais	27.500,00		
		Fonte 1500000000	17.500,00	
		Fonte 1660000000	10.000,00	
3.3.00.00.00	Outras despesas correntes		43.694,00	
3.3.90.00.00	Aplicações diretas	43.694,00		
3.3.90.14.00	Diárias - civil	1.000,00		
		Fonte 1500000000	500,00	
		Fonte 1660000000	500,00	
3.3.90.30.00	Material de consumo	20.625,00		
		Fonte 1500000000	15.625,00	
		Fonte 1660000000	5.000,00	
3.3.90.33.00	Passagens e despesas com locomoção	1.000,00		
		Fonte 1500000000	500,00	
		Fonte 1660000000	500,00	
3.3.90.36.00	Outros serv. de terceiros pessoa física	7.689,00		
		Fonte 1500000000	5.689,00	
		Fonte 1660000000	2.000,00	
3.3.90.39.00	Outros serv. de terc. pessoa jurídica	11.380,00		
		Fonte 1500000000	8.380,00	
		Fonte 1660000000	3.000,00	
3.3.90.40.00	Serv. tecnologia informação/comunic. - PJ	1.000,00		
		Fonte 1500000000	500,00	
		Fonte 1660000000	500,00	
3.3.90.92.00	Despesas de exercícios anteriores	1.000,00		
		Fonte 1500000000	500,00	
		Fonte 1660000000	500,00	
4.0.00.00.00	Despesas de capital			60.000,00
4.4.00.00.00	Investimentos		60.000,00	
4.4.90.00.00	Aplicações diretas	60.000,00		
4.4.90.52.00	Equipamentos e material permanente	60.000,00		
		Fonte 1500000000	50.000,00	
		Fonte 1660000000	10.000,00	
TOTAL DA ATIVIDADE		-	-	264.194,00
08 244 0020 2.064	Instalar a Coordenadoria Especial de Direitos Humanos Instituir a Coordenadoria Especial de Direitos Humanos, com o objetivo de articular, integrar e coordenar as ações de governo voltadas à promoção dos direitos humanos, especialmente os associados a juventude, gênero, raça e etnia			

- continua -

- continuação -

3.0.00.00.00	Despesas correntes				1.500,00	
3.3.00.00.00	Outras despesas correntes				1.500,00	
3.3.90.00.00	Aplicações diretas			1.500,00		
3.3.90.30.00	Material de consumo			500,00		
		Fonte 1500000000		500,00		
3.3.90.36.00	Outros serv. de terceiros pessoa física			500,00		
		Fonte 1500000000		500,00		
3.3.90.39.00	Outros serv. de terc. pessoa jurídica			500,00		
		Fonte 1500000000		500,00		
4.0.00.00.00	Despesas de capital				500,00	
4.4.00.00.00	Investimentos				500,00	
4.4.90.00.00	Aplicações diretas			500,00		
4.4.90.52.00	Equipamentos e material permanente			500,00		
		Fonte 1500000000		500,00		
TOTAL DA ATIVIDADE				-	-	2.000,00
08 244 0025 2.065	Serviço de Proteção Social Especial da Média Complexidade					
	BLOCO DE PROTEÇÃO SOCIAL ESPECIAL DE MÉDIA COMPLEXIDADE - PAEFI / CREAS					
3.0.00.00.00	Despesas correntes				10.250,00	
3.1.00.00.00	Pessoal e encargos sociais				3.000,00	
3.1.90.00.00	Aplicações diretas			3.000,00		
3.1.90.04.00	Contratação por tempo determinado			1.000,00		
		Fonte 1500000000		500,00		
		Fonte 1660000000		500,00		
3.1.90.11.00	Vencimentos e vant. fixas pessoal civil			1.000,00		
		Fonte 1500000000		500,00		
		Fonte 1660000000		500,00		
3.1.90.13.00	Obrigações patronais			1.000,00		
		Fonte 1500000000		500,00		
		Fonte 1660000000		500,00		
3.3.00.00.00	Outras despesas correntes				7.250,00	
3.3.90.00.00	Aplicações diretas			7.250,00		
3.3.90.30.00	Material de consumo			1.000,00		
		Fonte 1500000000		500,00		
		Fonte 1660000000		500,00		
3.3.90.36.00	Outros serv. de terceiros pessoa física			2.000,00		
		Fonte 1500000000		750,00		
		Fonte 1660000000		500,00		
		Fonte 1661000000		750,00		
3.3.90.39.00	Outros serv. de terc. pessoa jurídica			1.750,00		
		Fonte 1500000000		750,00		
		Fonte 1660000000		500,00		
		Fonte 1661000000		500,00		
3.3.90.40.00	Serv. tecnologia informação/comunic. - PJ			1.000,00		
		Fonte 1500000000		500,00		
		Fonte 1660000000		500,00		
3.3.90.92.00	Despesas de exercícios anteriores			1.500,00		
		Fonte 1500000000		500,00		
		Fonte 1660000000		500,00		
		Fonte 1661000000		500,00		

- continua -

- continuação -

4.0.00.00.00	Despesas de capital			1.000,00
4.4.00.00.00	Investimentos		1.000,00	
4.4.90.00.00	Aplicações diretas	1.000,00		
4.4.90.51.00	Obras e instalações	500,00		
		Fonte 1500000000	500,00	
4.4.90.52.00	Equipamentos e material permanente	500,00		
		Fonte 1500000000	500,00	
TOTAL DA ATIVIDADE				11.250,00
08 244 0025 2.066	Manutenção do Serviço de Proteção Social Básica - PBF, SCFV..			
	Manutenção do Serviço de Proteção Social Básica			
3.0.00.00.00	Despesas correntes			562.422,00
3.1.00.00.00	Pessoal e encargos sociais		504.240,00	
3.1.90.00.00	Aplicações diretas	504.240,00		
3.1.90.04.00	Contratação por tempo determinado	1.000,00		
		Fonte 1500000000	500,00	
		Fonte 1660000000	500,00	
3.1.90.11.00	Vencimentos e vant. fixas pessoal civil	453.240,00		
		Fonte 1500000000	338.873,00	
		Fonte 1660000000	114.367,00	
3.1.90.13.00	Obrigações patronais	50.000,00		
		Fonte 1500000000	45.000,00	
		Fonte 1660000000	5.000,00	
3.3.00.00.00	Outras despesas correntes		58.182,00	
3.3.90.00.00	Aplicações diretas	58.182,00		
3.3.90.14.00	Diárias - civil	1.000,00		
		Fonte 1660000000	1.000,00	
3.3.90.30.00	Material de consumo	30.182,00		
		Fonte 1500000000	13.932,00	
		Fonte 1660000000	10.000,00	
		Fonte 1661000000	6.250,00	
3.3.90.36.00	Outros serv. de terceiros pessoa física	2.500,00		
		Fonte 1500000000	1.000,00	
		Fonte 1660000000	1.500,00	
3.3.90.39.00	Outros serv. de terc. pessoa jurídica	22.500,00		
		Fonte 1500000000	12.500,00	
		Fonte 1660000000	10.000,00	
3.3.90.40.00	Serv. tecnologia informação/comunic. - PJ	1.000,00		
		Fonte 1500000000	500,00	
		Fonte 1660000000	500,00	
3.3.90.92.00	Despesas de exercícios anteriores	1.000,00		
		Fonte 1500000000	500,00	
		Fonte 1660000000	500,00	
4.0.00.00.00	Despesas de capital			5.855,00
4.4.00.00.00	Investimentos		5.855,00	
4.4.90.00.00	Aplicações diretas	5.855,00		
4.4.90.51.00	Obras e instalações	500,00		
		Fonte 1500000000	500,00	
4.4.90.52.00	Equipamentos e material permanente	5.355,00		
		Fonte 1500000000	5.355,00	

- continua -

- continuação -

		TOTAL DA ATIVIDADE	-	-	568.277,00
08 244 0025 2.067	Manutenção da Política de Proteção aos Direitos das Pessoas LGBTQIA+	MANUTENÇÃO DA POLÍTICA DE PROTEÇÃO AOS DIREITOS DAS PESSOAS LGBTQIA+			
3.0.00.00.00	Despesas correntes				4.500,00
3.1.00.00.00	Pessoal e encargos sociais			1.500,00	
3.1.90.00.00	Aplicações diretas		1.500,00		
3.1.90.04.00	Contratação por tempo determinado		500,00		
		Fonte 1500000000	500,00		
3.1.90.11.00	Vencimentos e vant. fixas pessoal civil		500,00		
		Fonte 1500000000	500,00		
3.1.90.13.00	Obrigações patronais		500,00		
		Fonte 1500000000	500,00		
3.3.00.00.00	Outras despesas correntes			3.000,00	
3.3.90.00.00	Aplicações diretas		3.000,00		
3.3.90.14.00	Diárias - civil		500,00		
		Fonte 1500000000	500,00		
3.3.90.30.00	Material de consumo		500,00		
		Fonte 1500000000	500,00		
3.3.90.36.00	Outros serv. de terceiros pessoa física		500,00		
		Fonte 1500000000	500,00		
3.3.90.39.00	Outros serv. de terc. pessoa jurídica		500,00		
		Fonte 1500000000	500,00		
3.3.90.40.00	Serv. tecnologia informação/comunic. - PJ		500,00		
		Fonte 1500000000	500,00		
3.3.90.92.00	Despesas de exercícios anteriores		500,00		
		Fonte 1500000000	500,00		
4.0.00.00.00	Despesas de capital				1.000,00
4.4.00.00.00	Investimentos			1.000,00	
4.4.90.00.00	Aplicações diretas		1.000,00		
4.4.90.51.00	Obras e instalações		500,00		
		Fonte 1500000000	500,00		
4.4.90.52.00	Equipamentos e material permanente		500,00		
		Fonte 1500000000	500,00		
		TOTAL DA ATIVIDADE	-	-	5.500,00
08 244 0025 2.068	Programa da Política de Prevenção e Proteção a Igualdade Racial	MANUTENÇÃO DO PROGRAMA DA POLÍTICA DE PREVENÇÃO E PROTEÇÃO A IGUALDADE RACIAL			
3.0.00.00.00	Despesas correntes				3.000,00
3.1.00.00.00	Pessoal e encargos sociais			1.500,00	
3.1.90.00.00	Aplicações diretas		1.500,00		
3.1.90.04.00	Contratação por tempo determinado		500,00		
		Fonte 1500000000	500,00		
3.1.90.11.00	Vencimentos e vant. fixas pessoal civil		500,00		
		Fonte 1500000000	500,00		
3.1.90.13.00	Obrigações patronais		500,00		
		Fonte 1500000000	500,00		

- continua -

- continuação -

3.3.00.00.00	Outras despesas correntes		1.500,00	
3.3.90.00.00	Aplicações diretas		1.500,00	
3.3.90.30.00	Material de consumo		500,00	
		Fonte 1500000000	500,00	
3.3.90.36.00	Outros serv. de terceiros pessoa física		500,00	
		Fonte 1500000000	500,00	
3.3.90.39.00	Outros serv. de terc. pessoa jurídica		500,00	
		Fonte 1500000000	500,00	
4.0.00.00.00	Despesas de capital			1.000,00
4.4.00.00.00	Investimentos			1.000,00
4.4.90.00.00	Aplicações diretas		1.000,00	
4.4.90.51.00	Obras e instalações		500,00	
		Fonte 1500000000	500,00	
4.4.90.52.00	Equipamentos e material permanente		500,00	
		Fonte 1500000000	500,00	
TOTAL DA ATIVIDADE			-	4.000,00
08 244 0136 2.069	ÍNDICE DE GESTÃO DESCENTRALIZADA - PROGRAMA AUXÍLIO BRASIL GESTÃO DO PROGRAMA AUXÍLIO BRASIL.			
3.0.00.00.00	Despesas correntes			104.133,00
3.1.00.00.00	Pessoal e encargos sociais		85.633,00	
3.1.90.00.00	Aplicações diretas		85.633,00	
3.1.90.04.00	Contratação por tempo determinado		1.000,00	
		Fonte 1500000000	500,00	
		Fonte 1660000000	500,00	
3.1.90.11.00	Vencimentos e vant. fixas pessoal civil		66.633,00	
		Fonte 1500000000	500,00	
		Fonte 1660000000	66.133,00	
3.1.90.13.00	Obrigações patronais		18.000,00	
		Fonte 1500000000	6.000,00	
		Fonte 1660000000	12.000,00	
3.3.00.00.00	Outras despesas correntes			18.500,00
3.3.90.00.00	Aplicações diretas		18.500,00	
3.3.90.14.00	Diárias - civil		1.000,00	
		Fonte 1500000000	500,00	
		Fonte 1660000000	500,00	
3.3.90.30.00	Material de consumo		6.500,00	
		Fonte 1500000000	4.500,00	
		Fonte 1660000000	2.000,00	
3.3.90.36.00	Outros serv. de terceiros pessoa física		4.000,00	
		Fonte 1500000000	2.000,00	
		Fonte 1660000000	2.000,00	
3.3.90.39.00	Outros serv. de terc. pessoa jurídica		5.000,00	
		Fonte 1500000000	2.500,00	
		Fonte 1660000000	2.500,00	
3.3.90.40.00	Serv. tecnologia informação/comunic. - PJ		1.000,00	
		Fonte 1500000000	500,00	
		Fonte 1660000000	500,00	
3.3.90.92.00	Despesas de exercícios anteriores		1.000,00	
		Fonte 1500000000	500,00	
		Fonte 1660000000	500,00	

- continua -

- continuação -

4.0.00.00.00	Despesas de capital			10.000,00
4.4.00.00.00	Investimentos		10.000,00	
4.4.90.00.00	Aplicações diretas	10.000,00		
4.4.90.52.00	Equipamentos e material permanente	10.000,00		
		Fonte 1500000000	5.000,00	
		Fonte 1660000000	5.000,00	
	TOTAL DA ATIVIDADE	-	-	114.133,00
08 244 0136 2.070	Aprimoramento da Gestão do IGD/SUAS APRIMORAMENTO DA GESTÃO DO IGD/SUAS			
3.0.00.00.00	Despesas correntes			21.935,00
3.3.00.00.00	Outras despesas correntes		21.935,00	
3.3.90.00.00	Aplicações diretas	21.935,00		
3.3.90.14.00	Diárias - civil	1.000,00		
		Fonte 1500000000	500,00	
		Fonte 1660000000	500,00	
3.3.90.30.00	Material de consumo	2.340,00		
		Fonte 1500000000	1.840,00	
		Fonte 1660000000	500,00	
3.3.90.33.00	Passagens e despesas com locomoção	1.000,00		
		Fonte 1500000000	500,00	
		Fonte 1660000000	500,00	
3.3.90.36.00	Outros serv. de terceiros pessoa física	4.625,00		
		Fonte 1500000000	625,00	
		Fonte 1660000000	4.000,00	
3.3.90.39.00	Outros serv. de terc. pessoa jurídica	10.970,00		
		Fonte 1500000000	4.970,00	
		Fonte 1660000000	6.000,00	
3.3.90.40.00	Serv. tecnologia informação/comunic. - PJ	1.000,00		
		Fonte 1500000000	500,00	
		Fonte 1660000000	500,00	
3.3.90.92.00	Despesas de exercícios anteriores	1.000,00		
		Fonte 1500000000	500,00	
		Fonte 1660000000	500,00	
4.0.00.00.00	Despesas de capital			1.000,00
4.4.00.00.00	Investimentos		1.000,00	
4.4.90.00.00	Aplicações diretas	1.000,00		
4.4.90.52.00	Equipamentos e material permanente	1.000,00		
		Fonte 1500000000	500,00	
		Fonte 1660000000	500,00	
	TOTAL DA ATIVIDADE	-	-	22.935,00
08 244 0136 2.071	Ações de Enfrentamento da Emergência Covid-19 da Assistência Social Ação dada à situação de emergência de importância internacional relacionada ao coronavírus (Covid-19).			
3.0.00.00.00	Despesas correntes			8.000,00
3.1.00.00.00	Pessoal e encargos sociais		1.500,00	
3.1.90.00.00	Aplicações diretas	1.500,00		
3.1.90.04.00	Contratação por tempo determinado	500,00		
		Fonte 1660000000	500,00	
3.1.90.11.00	Vencimentos e vant. fixas pessoal civil	500,00		
		Fonte 1660000000	500,00	

- continua -

- continuação -

3.1.90.13.00	Obrigações patronais		500,00		
		Fonte 1660000000	500,00		
3.3.00.00.00	Outras despesas correntes			6.500,00	
3.3.90.00.00	Aplicações diretas		6.500,00		
3.3.90.30.00	Material de consumo		5.000,00		
		Fonte 1660000000	5.000,00		
3.3.90.32.00	Material, bem ou serv. p/ dist. gratuita		500,00		
		Fonte 1660000000	500,00		
3.3.90.36.00	Outros serv. de terceiros pessoa física		500,00		
		Fonte 1660000000	500,00		
3.3.90.39.00	Outros serv. de terc. pessoa jurídica		500,00		
		Fonte 1660000000	500,00		
4.0.00.00.00	Despesas de capital				500,00
4.4.00.00.00	Investimentos			500,00	
4.4.90.00.00	Aplicações diretas		500,00		
4.4.90.52.00	Equipamentos e material permanente		500,00		
		Fonte 1660000000	500,00		
	TOTAL DA ATIVIDADE		-	-	8.500,00
08 244 0137 1.015	Estruturação, const. reforma da Rede de Proteção Social Básica e Especial				
	Estruturação, constr. reforma e ampliação da rede de proteção social básica e especial.				
4.0.00.00.00	Despesas de capital				56.000,00
4.4.00.00.00	Investimentos			56.000,00	
4.4.90.00.00	Aplicações diretas		56.000,00		
4.4.90.51.00	Obras e instalações		30.000,00		
		Fonte 1701000000	30.000,00		
4.4.90.52.00	Equipamentos e material permanente		26.000,00		
		Fonte 1500000000	1.000,00		
		Fonte 1701000000	25.000,00		
	TOTAL DO PROJETO		-	-	56.000,00
08 244 0137 1.016	Construção, Reforma e Ampliação do CREAS				
	CONSTRUÇÃO, REFORMA E AMPLIAÇÃO DO CREAS.				
4.0.00.00.00	Despesas de capital				85.316,93
4.4.00.00.00	Investimentos			85.316,93	
4.4.90.00.00	Aplicações diretas		85.316,93		
4.4.90.51.00	Obras e instalações		52.816,93		
		Fonte 1500000000	10.000,00		
		Fonte 1665000001	2.500,00		
		Fonte 1701000000	40.316,93		
4.4.90.52.00	Equipamentos e material permanente		32.500,00		
		Fonte 1500000000	10.000,00		
		Fonte 1665000001	2.500,00		
		Fonte 1701000000	20.000,00		
	TOTAL DO PROJETO		-	-	85.316,93
08 244 0137 1.017	Construção, Reforma e Ampliação do Cras				
	CONSTRUÇÃO, REFORMA E AMPLIAÇÃO DO CRAS.				

- continua -

- continuação -

4.0.00.00.00	Despesas de capital			55.000,00
4.4.00.00.00	Investimentos		55.000,00	
4.4.90.00.00	Aplicações diretas		55.000,00	
4.4.90.51.00	Obras e instalações		27.500,00	
		Fonte 1500000000	5.000,00	
		Fonte 1665000001	2.500,00	
		Fonte 1701000000	20.000,00	
4.4.90.52.00	Equipamentos e material permanente		27.500,00	
		Fonte 1500000000	5.000,00	
		Fonte 1665000001	2.500,00	
		Fonte 1701000000	20.000,00	
TOTAL DO PROJETO				55.000,00
08 244 0137 2.072	Fortalecimento das Instâncias de Controle Social - CMAS			
	FORTEALECIMENTO DAS INSTÂNCIAS DE CONTROLE SOCIAL - CMAS			
3.0.00.00.00	Despesas correntes			6.000,00
3.3.00.00.00	Outras despesas correntes		6.000,00	
3.3.90.00.00	Aplicações diretas		6.000,00	
3.3.90.14.00	Diárias - civil		1.000,00	
		Fonte 1500000000	500,00	
		Fonte 1660000000	500,00	
3.3.90.30.00	Material de consumo		1.000,00	
		Fonte 1500000000	500,00	
		Fonte 1660000000	500,00	
3.3.90.33.00	Passagens e despesas com locomoção		1.000,00	
		Fonte 1500000000	500,00	
		Fonte 1660000000	500,00	
3.3.90.36.00	Outros serv. de terceiros pessoa física		1.000,00	
		Fonte 1500000000	500,00	
		Fonte 1660000000	500,00	
3.3.90.39.00	Outros serv. de terc. pessoa jurídica		1.000,00	
		Fonte 1500000000	500,00	
		Fonte 1660000000	500,00	
3.3.90.92.00	Despesas de exercícios anteriores		1.000,00	
		Fonte 1500000000	500,00	
		Fonte 1660000000	500,00	
4.0.00.00.00	Despesas de capital			1.000,00
4.4.00.00.00	Investimentos		1.000,00	
4.4.90.00.00	Aplicações diretas		1.000,00	
4.4.90.52.00	Equipamentos e material permanente		1.000,00	
		Fonte 1500000000	500,00	
		Fonte 1660000000	500,00	
TOTAL DA ATIVIDADE				7.000,00
08 244 0137 2.073	Manut. do Serv. de Conv. e Fort. de Vinc ulos			
	Manutenção do Serv. de Conv. e Fort. de Vinculos para Pessoas com Idade de 0 a 6 anos, 7 a 14 anos, 15 a 17 anos e 18 a 59 anos.			

- continua -

- continuação -

3.0.00.00.00	Despesas correntes			9.000,00
3.1.00.00.00	Pessoal e encargos sociais		1.500,00	
3.1.90.00.00	Aplicações diretas	1.500,00		
3.1.90.04.00	Contratação por tempo determinado	500,00		
		Fonte 1660000000	500,00	
3.1.90.11.00	Vencimentos e vant. fixas pessoal civil	500,00		
		Fonte 1660000000	500,00	
3.1.90.13.00	Obrigações patronais	500,00		
		Fonte 1660000000	500,00	
3.3.00.00.00	Outras despesas correntes		7.500,00	
3.3.90.00.00	Aplicações diretas	7.500,00		
3.3.90.30.00	Material de consumo	3.000,00		
		Fonte 1660000000	3.000,00	
3.3.90.34.00	Outras desp. pessoal dec. contrat. terc.	500,00		
		Fonte 1660000000	500,00	
3.3.90.36.00	Outros serv. de terceiros pessoa física	3.000,00		
		Fonte 1660000000	3.000,00	
3.3.90.39.00	Outros serv. de terc. pessoa jurídica	1.000,00		
		Fonte 1660000000	1.000,00	
4.0.00.00.00	Despesas de capital			500,00
4.4.00.00.00	Investimentos		500,00	
4.4.90.00.00	Aplicações diretas	500,00		
4.4.90.52.00	Equipamentos e material permanente	500,00		
		Fonte 1660000000	500,00	
	TOTAL DA ATIVIDADE	-	-	9.500,00
08 244 0137 2.074	Gestão dos Benefícios Eventuais - Be GESTAO DOS BENEFICIOS EVENTUAIS - BE			
3.0.00.00.00	Despesas correntes			28.000,00
3.3.00.00.00	Outras despesas correntes		28.000,00	
3.3.90.00.00	Aplicações diretas	28.000,00		
3.3.90.32.00	Material, bem ou serv. p/ dist. gratuita	28.000,00		
		Fonte 1500000000	25.000,00	
		Fonte 1661000000	3.000,00	
	TOTAL DA ATIVIDADE	-	-	28.000,00
08 244 0137 2.075	Acessuas-Pronatec ACESSUAS-PRONATEC			
3.0.00.00.00	Despesas correntes			5.000,00
3.1.00.00.00	Pessoal e encargos sociais		1.500,00	
3.1.90.00.00	Aplicações diretas	1.500,00		
3.1.90.04.00	Contratação por tempo determinado	500,00		
		Fonte 1660000000	500,00	
3.1.90.11.00	Vencimentos e vant. fixas pessoal civil	500,00		
		Fonte 1660000000	500,00	
3.1.90.13.00	Obrigações patronais	500,00		
		Fonte 1660000000	500,00	
3.3.00.00.00	Outras despesas correntes		3.500,00	
3.3.90.00.00	Aplicações diretas	3.500,00		
3.3.90.14.00	Diárias - civil	500,00		
		Fonte 1660000000	500,00	
3.3.90.30.00	Material de consumo	500,00		
		Fonte 1660000000	500,00	

- continua -

- continuação -

3.3.90.33.00	Passagens e despesas com locomoção		500,00		
		Fonte 1660000000	500,00		
3.3.90.34.00	Outras desp. pessoal dec. contrat. terc.		500,00		
		Fonte 1660000000	500,00		
3.3.90.35.00	Serviços de consultoria		500,00		
		Fonte 1660000000	500,00		
3.3.90.36.00	Outros serv. de terceiros pessoa física		500,00		
		Fonte 1660000000	500,00		
3.3.90.39.00	Outros serv. de terc. pessoa jurídica		500,00		
		Fonte 1660000000	500,00		
	TOTAL DA ATIVIDADE		-	-	5.000,00
08 244 0137 2.076	Plano de Capacitações PLANO DE CAPACITAÇÕES				
3.0.00.00.00	Despesas correntes				6.000,00
3.3.00.00.00	Outras despesas correntes			6.000,00	
3.3.90.00.00	Aplicações diretas		6.000,00		
3.3.90.30.00	Material de consumo		500,00		
		Fonte 1660000000	500,00		
3.3.90.36.00	Outros serv. de terceiros pessoa física		500,00		
		Fonte 1660000000	500,00		
3.3.90.39.00	Outros serv. de terc. pessoa jurídica		5.000,00		
		Fonte 1660000000	5.000,00		
	TOTAL DA ATIVIDADE		-	-	6.000,00
08 244 0137 2.077	Projeto Mapa de Riscos Implantar e manter permanentemente atualizado um banco de informações sobre famílias do município inseridas em contextos de vulnerabilidade e risco social				
3.0.00.00.00	Despesas correntes				1.500,00
3.3.00.00.00	Outras despesas correntes			1.500,00	
3.3.90.00.00	Aplicações diretas		1.500,00		
3.3.90.30.00	Material de consumo		500,00		
		Fonte 1500000000	500,00		
3.3.90.36.00	Outros serv. de terceiros pessoa física		500,00		
		Fonte 1500000000	500,00		
3.3.90.39.00	Outros serv. de terc. pessoa jurídica		500,00		
		Fonte 1500000000	500,00		
4.0.00.00.00	Despesas de capital				500,00
4.4.00.00.00	Investimentos			500,00	
4.4.90.00.00	Aplicações diretas		500,00		
4.4.90.52.00	Equipamentos e material permanente		500,00		
		Fonte 1500000000	500,00		
	TOTAL DA ATIVIDADE		-	-	2.000,00
08 244 0212 2.078	Instalação e Manutenção do Programa Cartão Mãe ASSEGURAR A INSTALAÇÃO E MANUTENÇÃO DO PROGRAMA CARTÃO MÃE.				

- continua -

- continuação -

3.0.00.00.00	Despesas correntes			1.000,00
3.3.00.00.00	Outras despesas correntes		1.000,00	
3.3.90.00.00	Aplicações diretas	1.000,00		
3.3.90.48.00	Outros aux. finan. a pessoas físicas	1.000,00		
	Fonte 1660000000	1.000,00		
	TOTAL DA ATIVIDADE	-	-	1.000,00
08 364 0266 2.079	Instalação e Manutenção do Programa Bols a Universitária ASSEGURAR A INSTALAÇÃO E MANUTENÇÃO DO PROGRAMA BOLSA UNIVERSITÁRIA.			
3.0.00.00.00	Despesas correntes			500,00
3.3.00.00.00	Outras despesas correntes		500,00	
3.3.90.00.00	Aplicações diretas	500,00		
3.3.90.18.00	Auxílio financeiro a estudantes	500,00		
	Fonte 1500000000	500,00		
	TOTAL DA ATIVIDADE	-	-	500,00
11 334 0212 2.080	Incentivo a Geracao de Emprego e Renda INCENTIVO A GERACAO DE EMPREGO E RENDA			
3.0.00.00.00	Despesas correntes			3.000,00
3.3.00.00.00	Outras despesas correntes		3.000,00	
3.3.50.00.00	Transf. a inst. priv. sem fins lucrativo	500,00		
3.3.50.41.00	Contribuições	500,00		
	Fonte 1500000000	500,00		
3.3.90.00.00	Aplicações diretas	2.500,00		
3.3.90.30.00	Material de consumo	500,00		
	Fonte 1500000000	500,00		
3.3.90.32.00	Material, bem ou serv. p/ dist. gratuita	500,00		
	Fonte 1500000000	500,00		
3.3.90.36.00	Outros serv. de terceiros pessoa física	500,00		
	Fonte 1500000000	500,00		
3.3.90.39.00	Outros serv. de terc. pessoa jurídica	500,00		
	Fonte 1500000000	500,00		
3.3.90.48.00	Outros aux. finan. a pessoas físicas	500,00		
	Fonte 1500000000	500,00		
4.0.00.00.00	Despesas de capital			500,00
4.4.00.00.00	Investimentos		500,00	
4.4.90.00.00	Aplicações diretas	500,00		
4.4.90.52.00	Equipamentos e material permanente	500,00		
	Fonte 1500000000	500,00		
	TOTAL DA ATIVIDADE	-	-	3.500,00

TOTAL DA UNIDADE ORÇAMENTÁRIA

1.265.105,93

ÓRGÃO.....: 05 Secretaria de Assistência Social
UNIDADE ORÇAMENTÁRIA.: 0503 Fundo Mun. dos Dir. da Criança e Adoles.

DETALHAMENTO
DA DESPESA

CÓDIGO	E S P E C I F I C A Ç Ã O	FT	DESDOBRAMENTO	ELEMENTO	CAT. ECONÔMICA
08 243 0131 2.081	Manut. das Atividades do Fundo dos Dir. da Criança e do Adolescente MANUTENÇÃO DAS ATIVIDADES DO FUNDO MUNICIPAL DOS DIREITOS DA CRIANÇA E DO ADOLESCENTE.				
3.0.00.00.00	Despesas correntes				6.250,00
3.3.00.00.00	Outras despesas correntes			6.250,00	
3.3.90.00.00	Aplicações diretas		6.250,00		
3.3.90.30.00	Material de consumo		500,00		
		Fonte 1669000000	500,00		
3.3.90.33.00	Passagens e despesas com locomoção		1.000,00		
		Fonte 1501000000	1.000,00		
3.3.90.36.00	Outros serv. de terceiros pessoa física		1.500,00		
		Fonte 1501000000	1.500,00		
3.3.90.39.00	Outros serv. de terc. pessoa jurídica		1.750,00		
		Fonte 1501000000	1.750,00		
3.3.90.47.00	Obrigações tributárias e contributivas		1.000,00		
		Fonte 1501000000	1.000,00		
3.3.90.92.00	Despesas de exercícios anteriores		500,00		
		Fonte 1899000001	500,00		
4.0.00.00.00	Despesas de capital				500,00
4.4.00.00.00	Investimentos			500,00	
4.4.90.00.00	Aplicações diretas		500,00		
4.4.90.52.00	Equipamentos e material permanente		500,00		
		Fonte 1899000001	500,00		
	TOTAL DA ATIVIDADE		-	-	6.750,00
08 243 0131 2.082	Fortalecimento das Entidades - Basica FORTALECIMENTO DAS ENTIDADES - BASICA				
3.0.00.00.00	Despesas correntes				3.000,00
3.1.00.00.00	Pessoal e encargos sociais			1.500,00	
3.1.90.00.00	Aplicações diretas		1.500,00		
3.1.90.04.00	Contratação por tempo determinado		500,00		
		Fonte 1660000000	500,00		
3.1.90.11.00	Vencimentos e vant. fixas pessoal civil		500,00		
		Fonte 1660000000	500,00		
3.1.90.13.00	Obrigações patronais		500,00		
		Fonte 1660000000	500,00		
3.3.00.00.00	Outras despesas correntes			1.500,00	
3.3.50.00.00	Transf. a inst. priv. sem fins lucrativo		1.000,00		
3.3.50.41.00	Contribuições		500,00		
		Fonte 1660000000	500,00		
3.3.50.43.00	Subvenções sociais		500,00		
		Fonte 1660000000	500,00		

- continua -

- continuação -

3.3.90.00.00	Aplicações diretas		500,00		
3.3.90.34.00	Outras desp. pessoal dec. contrat. terc.		500,00		
		Fonte 1660000000	500,00		
4.0.00.00.00	Despesas de capital				500,00
4.4.00.00.00	Investimentos			500,00	
4.4.50.00.00	Transf. a inst. priv. sem fins lucrativo		500,00		
4.4.50.42.00	Auxílios		500,00		
		Fonte 1660000000	500,00		
	TOTAL DA ATIVIDADE		-	-	3.500,00

TOTAL DA UNIDADE ORÇAMENTÁRIA

10.250,00

ÓRGÃO.....: 09 Secretaria de Agricultura
UNIDADE ORÇAMENTÁRIA.: 0901 Secretaria de Agricultura

DETALHAMENTO
DA DESPESA

CÓDIGO	E S P E C I F I C A Ç Ã O	FT	DESDOBRAMENTO	ELEMENTO	CAT. ECONÔMICA
04 122 0037 2.101	Manutenção e Funcionamento da Secretaria de Agricultura.				
	MANUTENÇÃO E FUNCIONAMENTO DA SECRETARIA DE AGRICULTURA.				
3.0.00.00.00	Despesas correntes				964.664,00
3.1.00.00.00	Pessoal e encargos sociais			256.843,00	
3.1.90.00.00	Aplicações diretas		256.843,00		
3.1.90.04.00	Contratação por tempo determinado		1.500,00		
		Fonte 1500000000	1.500,00		
3.1.90.11.00	Vencimentos e vant. fixas pessoal civil		212.502,00		
		Fonte 1500000000	212.502,00		
3.1.90.13.00	Obrigações patronais		42.341,00		
		Fonte 1500000000	42.341,00		
3.1.90.92.00	Despesas de exercícios anteriores		500,00		
		Fonte 1500000000	500,00		
3.3.00.00.00	Outras despesas correntes			707.821,00	
3.3.50.00.00	Transf. a inst. priv. sem fins lucrativo		500,00		
3.3.50.41.00	Contribuições		500,00		
		Fonte 1500000000	500,00		
3.3.90.00.00	Aplicações diretas		707.321,00		
3.3.90.04.00	Contratação por tempo determinado		12.313,00		
		Fonte 1500000000	12.313,00		
3.3.90.14.00	Diárias - civil		4.120,00		
		Fonte 1500000000	4.120,00		
3.3.90.30.00	Material de consumo		278.307,00		
		Fonte 1500000000	278.307,00		
3.3.90.31.00	Premiações cult.art.cient.desp.e outras		750,00		
		Fonte 1500000000	750,00		
3.3.90.32.00	Material, bem ou serv. p/ dist. gratuita		1.750,00		
		Fonte 1500000000	1.750,00		
3.3.90.34.00	Outras desp. pessoal dec. contrat. terc.		500,00		
		Fonte 1500000000	500,00		
3.3.90.36.00	Outros serv. de terceiros pessoa física		8.800,00		
		Fonte 1500000000	8.800,00		
3.3.90.39.00	Outros serv. de terc. pessoa jurídica		391.281,00		
		Fonte 1500000000	391.281,00		
3.3.90.48.00	Outros aux. finan. a pessoas físicas		9.000,00		
		Fonte 1500000000	9.000,00		
3.3.90.92.00	Despesas de exercícios anteriores		500,00		
		Fonte 1500000000	500,00		

- continua -

- cont inuação -

4.0.00.00.00	Despesas de capital			8.360,00
4.4.00.00.00	Investimentos		8.360,00	
4.4.90.00.00	Aplicações diretas	8.360,00		
4.4.90.52.00	Equipamentos e material permanente	3.360,00		
		Fonte 1500000000	3.360,00	
4.4.90.61.00	Aquisição de imóveis	5.000,00		
		Fonte 1500000000	5.000,00	
TOTAL DA ATIVIDADE				973.024,00
11 334 0212 2.102	Programa de Microcrédito da Agricultura Familiar Instituir, através de lei municipal, um programa de microcrédito voltado a apoiar projetos produtivos de agricultores e agricultoras familiares do município			
3.0.00.00.00	Despesas correntes			1.500,00
3.3.00.00.00	Outras despesas correntes		1.500,00	
3.3.90.00.00	Aplicações diretas	1.500,00		
3.3.90.30.00	Material de consumo	500,00		
		Fonte 1500000000	500,00	
3.3.90.36.00	Outros serv. de terceiros pessoa física	500,00		
		Fonte 1500000000	500,00	
3.3.90.39.00	Outros serv. de terc. pessoa jurídica	500,00		
		Fonte 1500000000	500,00	
TOTAL DA ATIVIDADE				1.500,00
20 244 0391 2.103	Aterro Sanitário Controlado Aterro Sanitário Controlado			
3.0.00.00.00	Despesas correntes			15.000,00
3.3.00.00.00	Outras despesas correntes		15.000,00	
3.3.90.00.00	Aplicações diretas	15.000,00		
3.3.90.30.00	Material de consumo	5.000,00		
		Fonte 1500000000	5.000,00	
3.3.90.36.00	Outros serv. de terceiros pessoa física	5.000,00		
		Fonte 1500000000	5.000,00	
3.3.90.39.00	Outros serv. de terc. pessoa jurídica	5.000,00		
		Fonte 1500000000	5.000,00	
4.0.00.00.00	Despesas de capital			10.000,00
4.4.00.00.00	Investimentos		10.000,00	
4.4.90.00.00	Aplicações diretas	10.000,00		
4.4.90.51.00	Obras e instalações	10.000,00		
		Fonte 1500000000	10.000,00	
TOTAL DA ATIVIDADE				25.000,00
20 244 0439 2.104	Programa de Revitalização da Mandiocultura Programa de Revitalização da Mandiocultura			
3.0.00.00.00	Despesas correntes			1.500,00
3.3.00.00.00	Outras despesas correntes		1.500,00	
3.3.90.00.00	Aplicações diretas	1.500,00		
3.3.90.30.00	Material de consumo	500,00		
		Fonte 1500000000	500,00	
3.3.90.36.00	Outros serv. de terceiros pessoa física	500,00		
		Fonte 1500000000	500,00	

- cont inua -

- continuação -

3.3.90.39.00	Outros serv. de terc. pessoa jurídica	500,00		
	Fonte 1500000000	500,00		
	TOTAL DA ATIVIDADE	-	-	1.500,00
20 244 0441 2.105	Programa Municipal de Aração e Preparo do Solo - PROMAPS - PROGRAMA MUNICIPAL DE ARAÇÃO E PREPARO DO SOLO - PROMAPS -			
3.0.00.00.00	Despesas correntes			21.250,00
3.3.00.00.00	Outras despesas correntes		21.250,00	
3.3.90.00.00	Aplicações diretas	21.250,00		
3.3.90.30.00	Material de consumo	750,00		
	Fonte 1500000000	750,00		
3.3.90.36.00	Outros serv. de terceiros pessoa física	500,00		
	Fonte 1500000000	500,00		
3.3.90.39.00	Outros serv. de terc. pessoa jurídica	20.000,00		
	Fonte 1500000000	20.000,00		
4.0.00.00.00	Despesas de capital			1.000,00
4.4.00.00.00	Investimentos		1.000,00	
4.4.90.00.00	Aplicações diretas	1.000,00		
4.4.90.52.00	Equipamentos e material permanente	1.000,00		
	Fonte 1500000000	1.000,00		
	TOTAL DA ATIVIDADE	-	-	22.250,00
20 244 0441 2.106	Programa Municipal de Fortalecimento da Apicultura - PROMF - AP. PROGRAMA MUNICIPAL DE FORTALECIMENTO DA API CULTURA - PROMF - AP -			
3.0.00.00.00	Despesas correntes			1.500,00
3.3.00.00.00	Outras despesas correntes		1.500,00	
3.3.90.00.00	Aplicações diretas	1.500,00		
3.3.90.30.00	Material de consumo	500,00		
	Fonte 1500000000	500,00		
3.3.90.36.00	Outros serv. de terceiros pessoa física	500,00		
	Fonte 1500000000	500,00		
3.3.90.39.00	Outros serv. de terc. pessoa jurídica	500,00		
	Fonte 1500000000	500,00		
4.0.00.00.00	Despesas de capital			500,00
4.4.00.00.00	Investimentos		500,00	
4.4.90.00.00	Aplicações diretas	500,00		
4.4.90.52.00	Equipamentos e material permanente	500,00		
	Fonte 1500000000	500,00		
	TOTAL DA ATIVIDADE	-	-	2.000,00
20 244 0448 2.107	Programa Municipal de Inseminação - PROM INAR PROGRAMA MUNICIPAL DE INSEMINAÇÃO - PROMINAR			
3.0.00.00.00	Despesas correntes			1.500,00
3.3.00.00.00	Outras despesas correntes		1.500,00	
3.3.90.00.00	Aplicações diretas	1.500,00		
3.3.90.30.00	Material de consumo	500,00		
	Fonte 1500000000	500,00		

- continua -

- continuação -

3.3.90.36.00	Outros serv. de terceiros pessoa física	500,00		
	Fonte 1500000000	500,00		
3.3.90.39.00	Outros serv. de terc. pessoa jurídica	500,00		
	Fonte 1500000000	500,00		
4.0.00.00.00	Despesas de capital			500,00
4.4.00.00.00	Investimentos		500,00	
4.4.90.00.00	Aplicações diretas	500,00		
4.4.90.52.00	Equipamentos e material permanente	500,00		
	Fonte 1500000000	500,00		
	TOTAL DA ATIVIDADE	-	-	2.000,00
20 605 0441 1.041	Const. Reforma e Ampliacao da Casa de Farinha CONST. REFORMA E AMPLIACAO DA CASA DE FARINHA			
4.0.00.00.00	Despesas de capital			5.000,00
4.4.00.00.00	Investimentos		5.000,00	
4.4.90.00.00	Aplicações diretas	5.000,00		
4.4.90.51.00	Obras e instalações	5.000,00		
	Fonte 1500000000	5.000,00		
	TOTAL DO PROJETO	-	-	5.000,00
20 607 0441 2.108	Incentivo a Agricultura Irrigada INCENTIVO A AGRICULTURA IRRIGADA.			
3.0.00.00.00	Despesas correntes			1.500,00
3.3.00.00.00	Outras despesas correntes		1.500,00	
3.3.90.00.00	Aplicações diretas	1.500,00		
3.3.90.32.00	Material, bem ou serv. p/ dist. gratuita	500,00		
	Fonte 1500000000	500,00		
3.3.90.36.00	Outros serv. de terceiros pessoa física	500,00		
	Fonte 1500000000	500,00		
3.3.90.39.00	Outros serv. de terc. pessoa jurídica	500,00		
	Fonte 1500000000	500,00		
	TOTAL DA ATIVIDADE	-	-	1.500,00
26 782 0437 1.042	Aquisição de Tratores, Máquinas e IMPLEMENTOS AGRÍCOLAS AQUISIÇÃO DE TRATORES, MÁQUINAS E IMPLEMENTOS AGRÍCOLAS			
4.0.00.00.00	Despesas de capital			357.209,00
4.4.00.00.00	Investimentos		357.209,00	
4.4.90.00.00	Aplicações diretas	357.209,00		
4.4.90.52.00	Equipamentos e material permanente	357.209,00		
	Fonte 1500000000	20.000,00		
	Fonte 1700000000	162.209,00		
	Fonte 1701000000	40.000,00		
	Fonte 1749000000	135.000,00		
	TOTAL DO PROJETO	-	-	357.209,00

- continua -

- continuação -

TOTAL DA UNIDADE ORÇAMENTÁRIA

| 1.390.983,00

ÓRGÃO.....: 09 Secretaria de Agricultura
UNIDADE ORÇAMENTÁRIA.: 0902 Fundo Municipal de Agricultura - FMA

DETALHAMENTO
DA DESPESA

CÓDIGO	E S P E C I F I C A Ç Ã O	FT	DESDOBRAMENTO	ELEMENTO	CAT. ECONÔMICA
20 122 0037 2.109	Manutenção e Funcionamento do Fundo Municipal de Agricultura - FMA.				
	Manutenção e Funcionamento do Fundo Municipal de Agricultura - FMA.				
3.0.00.00.00	Despesas correntes				53.310,00
3.1.00.00.00	Pessoal e encargos sociais			20.000,00	
3.1.90.00.00	Aplicações diretas		20.000,00		
3.1.90.04.00	Contratação por tempo determinado		1.500,00		
		Fonte 1500000000	1.500,00		
3.1.90.11.00	Vencimentos e vant. fixas pessoal civil		15.000,00		
		Fonte 1500000000	15.000,00		
3.1.90.13.00	Obrigações patronais		3.000,00		
		Fonte 1500000000	3.000,00		
3.1.90.92.00	Despesas de exercícios anteriores		500,00		
		Fonte 1500000000	500,00		
3.3.00.00.00	Outras despesas correntes			33.310,00	
3.3.50.00.00	Transf. a inst. priv. sem fins lucrativo		500,00		
3.3.50.41.00	Contribuições		500,00		
		Fonte 1500000000	500,00		
3.3.90.00.00	Aplicações diretas		32.810,00		
3.3.90.04.00	Contratação por tempo determinado		2.750,00		
		Fonte 1500000000	2.750,00		
3.3.90.14.00	Diárias - civil		2.500,00		
		Fonte 1500000000	2.500,00		
3.3.90.30.00	Material de consumo		5.000,00		
		Fonte 1500000000	5.000,00		
3.3.90.31.00	Premiações cult.art.cient.desp.e outras		500,00		
		Fonte 1500000000	500,00		
3.3.90.32.00	Material, bem ou serv. p/ dist. gratuita		500,00		
		Fonte 1500000000	500,00		
3.3.90.34.00	Outras desp. pessoal dec. contrat. terc.		500,00		
		Fonte 1500000000	500,00		
3.3.90.36.00	Outros serv. de terceiros pessoa física		8.060,00		
		Fonte 1500000000	8.060,00		
3.3.90.39.00	Outros serv. de terc. pessoa jurídica		12.000,00		
		Fonte 1500000000	12.000,00		
3.3.90.48.00	Outros aux. finan. a pessoas físicas		500,00		
		Fonte 1500000000	500,00		
3.3.90.92.00	Despesas de exercícios anteriores		500,00		
		Fonte 1500000000	500,00		

- continua -

- continuação -

4.0.00.00.00	Despesas de capital			3.500,00
4.4.00.00.00	Investimentos		3.500,00	
4.4.90.00.00	Aplicações diretas	3.500,00		
4.4.90.52.00	Equipamentos e material permanente	3.500,00		
		Fonte 1500000000	3.500,00	

TOTAL DA ATIVIDADE

-

-

56.810,00

TOTAL DA UNIDADE ORÇAMENTÁRIA

56.810,00

Governo Municipal de Altaneira
ORÇAMENTO PROGRAMA PARA 2023 - Consolidado
RELAÇÃO DE PROJETOS E ATIVIDADES

C Ó D I G O	E S P E C I F I C A Ç Ã O	VALOR
02 01. 04 122 0038 1.001	Reforma do Centro Administrativo REFORMA DO CENTRO ADMINISTRATIVO	126.570,00
03 02. 12 361 0038 1.002	Const. Reforma e Ampliação do Predio da Sec. Educacao CONST. REFORMA E AMPLIACAO DO PREDIO DA SEC. EDUCACAO	205.000,00
03 02. 12 361 0231 1.003	Construcao Ref. e Ampliacao de Unidades Escolares CONSTRUCAO REF. E AMPLIACAO DE UNIDADES ESCOLARES	1.149.175,61
03 02. 12 361 0231 1.004	Const. Ref. e Amp. de Quadras de Esporte em Escolas. CONST. REF. E AMP. DE QUADRAS DE ESPORTE EM ESCOLAS.	786.495,00
03 02. 12 361 0231 1.005	Aquisição de Ônibus Escolares AQUISIÇÃO DE ÔNIBUS ESCOLARES	344.940,00
03 02. 12 365 0271 1.006	Construção de Centro de Educação Infantil- CEI CONSTRUÇÃO DE CENTRO DE EDUCAÇÃO INFANTIL - CEI.	180.000,00
03 03. 12 361 0231 1.007	Construção Ref. e Ampliação de Unidades Escolares com Recurso do Fundeb Construção Reforma e Ampliação de Unidades Escolares com Recurso do Fundeb.	407.455,34
03 03. 12 365 0271 1.008	Construcao, Ref. e Ampl. de Unidades de Ensino Infantil - EMEI CONSTRUÇÃO, REFORMA E AMPLIAÇÃO DE UNIDADES DE ENSINO INFANTIL - EMEI.	680.317,40
04 02. 10 301 0171 1.009	Aquisição de Veículo, Ambulância para o Município Aquisição de Veículo, Ambulância para o Município.	212.570,00
04 02. 10 301 0171 1.010	Implantação de Academias de Saúde IMPLANTAÇÃO DE ACADEMIAS DE SAÚDE	182.070,00
04 02. 10 302 0176 1.011	Construcao Ref. e Ampliacao de Unidades de Saude CONSTRUCAO REF. E AMPLIACAO DE UNIDADES DE SAUDE	636.279,00
04 02. 10 302 0176 1.012	Reforma do Hospital Municipal Reforma do Hospital Municipal	151.760,00
05 01. 08 122 0137 1.013	Construção, Reforma e Ampliação do Prédio do Conselho Tutelar Construção, Reforma e Ampliação do Prédio do Conselho Tutelar.	42.750,00
05 02. 08 242 0137 1.014	Investimento Cidadã - Inclusão Produtiva INVESTIMENTO CIDADÃ - INCLUSÃO PRODUTIVA	3.500,00
05 02. 08 244 0137 1.015	Estruturação, const. reforma da Rede de Proteção Social Básica e Especial Estruturação, constr. reforma e ampliação da rede de proteção social básica e especial.	56.000,00
05 02. 08 244 0137 1.016	Construção, Reforma e Ampliação do CREAS CONSTRUÇÃO, REFORMA E AMPLIAÇÃO DO CREAS.	85.316,93
05 02. 08 244 0137 1.017	Construção, Reforma e Ampliação do Cras CONSTRUÇÃO, REFORMA E AMPLIAÇÃO DO CRAS.	55.000,00
06 01. 13 391 0307 1.018	Construção, Ampliação e Reforma do Museu da Memória Construção, Ampliação e Reforma do Museu da Memória	10.000,00
06 01. 13 392 0301 1.019	Construção de Centro de Cultura e Esporte - 1ª Etapa Construção de Centro de Cultura e Esporte - 1ª Etapa.	583.746,00
06 01. 13 392 0307 1.020	Reforma, Ampliação e Manutenção do Centro de Eventos. Reforma, Ampliação e Manutenção do Centro de Eventos.	250.000,00
06 01. 27 812 0616 1.021	Construcao do Estadio Municipal CONSTRUÇÃO DO ESTADIO MUNICIPAL	353.216,00
06 01. 27 812 0616 1.022	Construção, Reforma e Ampliação de ARENINHAS CONSTRUÇÃO, REFORMA E AMPLIAÇÃO DE ARENINHAS.	262.209,00
06 01. 27 812 0621 1.023	Construcao Ref. e Ampliacao de Quadras Poliesportivas CONSTRUCAO REF. E AMPLIACAO DE QUADRAS POLIESPORTIVAS.	112.877,00
06 01. 27 812 0621 1.024	Construção de Ginásio Poliesportivo	50.000,00

- cont i nua -

- continuação -

C Ó D I G O	E S P E C I F I C A Ç Ã O	VALOR
07 01. 04 122 0038 1.025	Construção de Ginásio Poliesportivo no Município. Construção Reforma e Ampliação de Edificações Públicas CONSTRUÇÃO, REFORMA E AMPLIAÇÃO DE EDIFICAÇÕES PÚBLICAS	425.532,00
07 01. 15 451 0038 1.026	Revitalização e Acessibilidade em Prédios Públicos REVITALIZAÇÃO E ACESSIBILIDADE EM PRÉDIOS PÚBLICOS	21.265,00
07 01. 15 451 0332 1.027	Abertura e Pavimentação de Ruas e Avenidas ABERTURA E PAVIMENTAÇÃO DE RUAS E AVENIDAS	982.257,00
07 01. 15 452 0337 1.028	Ampliação do Cemitério Público Municipal Ampliação do Cemitério Público Municipal.	209.350,00
07 01. 15 452 0339 1.029	Construção de Pracas Parques e Jardins CONSTRUÇÃO DE PRACAS PARQUES E JARDINS	60.600,00
07 01. 15 453 0347 1.030	Construção de Terminal Rodoviário CONSTRUÇÃO DE TERMINAL RODOVIÁRIO.	305.438,00
07 01. 16 481 0351 1.031	Construção e Melhoria do Sistema Habitacional CONSTRUÇÃO E MELHORIA DO SISTEMA HABITACIONAL	53.250,00
07 01. 17 511 0371 1.032	Implantação e Ampliação do Sist. de Abastecimento D'água na Zona Rural do Município Implantação e Ampliação do Sistema de Abastecimento d'água na Zona Rural do Município.	5.300,00
07 01. 17 511 0372 1.033	Construção e Ampliação da Rede de Saneamento Básico CONSTRUÇÃO E AMPLIAÇÃO DA REDE DE SANEAMENTO BÁSICO	23.115,00
07 01. 17 512 0376 1.034	Ampliação do Sistema de Abastecimento D'água AMPLIAÇÃO DO SISTEMA DE ABASTECIMENTO D'ÁGUA	2.650,00
07 01. 17 512 0377 1.035	Construção de Kits Sanitários CONSTRUÇÃO DE KITS SANITÁRIOS.	5.300,00
07 01. 18 544 0412 1.036	Construção de Acúdes Pocos Profundos e Barragens CONSTRUÇÃO DE ACÚDES POCOS PROFUNDOS E BARRAGENS	63.891,00
07 01. 23 691 0516 1.037	Construção Ref. e Ampl. de Mercados Acougues Boxes CONSTRUÇÃO REF. E AMPL. DE MERCADOS ACOUGUES BOXES	5.300,00
07 01. 25 752 0566 1.038	Ampliação da Rede de Energia Elétrica AMPLIAÇÃO DA REDE DE ENERGIA ELÉTRICA	297.250,00
07 01. 26 782 0586 1.039	Ampliação, Recuperação, Pavimentação e Manutenção da Malha Viária do Município Promover a ampliação, recuperação, pavimentação e manutenção da malha viária do município, incluindo estradas vicinais, calçamento, construção de pontes, passagens molhadas, bueiros etc.	600.755,00
07 01. 26 782 0586 1.040	Beneficiamento de Estradas Vicinais e Const. Obras D'Ar BENEFICIAMENTO DE ESTRADAS VICINAIS E CONST. OBRAS D'AR	123.319,00
09 01. 20 605 0441 1.041	Const. Reforma e Ampliação da Casa de Farinha CONST. REFORMA E AMPLIAÇÃO DA CASA DE FARINHA	5.000,00
09 01. 26 782 0437 1.042	Aquisição de Tratores, Máquinas e Implementos Agrícolas AQUISIÇÃO DE TRATORES, MÁQUINAS E IMPLEMENTOS AGRÍCOLAS	357.209,00
10 01. 18 541 0391 1.043	Urbanização e Revitalização Total de Áreas de Pres. Amb., Incl. Lag. Santa Ter Projeto de Infraestrutura Arquitetônica para Urbanização e Revitalização de Áreas de Preservação Ambiental, Incluindo a Lagoa de Santa Tereza.	726.396,00
10 01. 18 541 0566 1.044	Implantação do Projeto Biogás Promover a construção de biodigestores em comunidades urbanas e rurais do município, como forma de incentivar a produção e o uso de energia sustentável e de baixo custo no dia a dia de famílias altaneirenses	2.500,00
10 01. 18 544 0412 1.045	Construção, Revitalização e Recuperação da Infraestrutura Hídrica. CONSTRUÇÃO, REVITALIZAÇÃO E RECUPERAÇÃO DA INFRAESTRUTURA HÍDRICA.	51.238,00
10 02. 18 542 0462 1.046	Construção do Abrigo para Animais de Pequeno e Médio Porte GARANTIR ATENÇÃO BÁSICA, ALIMENTAÇÃO E SANIDADE ANIMAL AOS TODOS OS	80.000,00

- continuação -

- continuação -

C Ó D I G O	E S P E C I F I C A Ç Ã O	VALOR
	ANIMAIS DE PEQUENO E MÉDIO PORTE QUE ESTEJAM EM SITUAÇÃO DE ABANDONO, MAUS-TRATOS E VULNERABILIDADE.	
	TOTAL	11.334.162,28
01 01. 01 031 0001 2.001	Manutencao das Atividades da Camara MANUTENCAO DAS ATIVIDADES DA CAMARA	2.000.000,00
02 01. 04 122 0032 2.002	Centro de Atendimento Mais Cidadão. Centro de Atendimento Mais Cidadão.	213.600,00
02 01. 04 122 0037 2.003	Manutencao das Atividades Gerais da Sec. de Governo MANUTENCAO DAS ATIVIDADES GERAIS DA SEC. DE GOVERNO	1.447.000,00
02 01. 04 122 0037 2.004	Divulgação e Promoção do Município DIVULGAÇÃO E PROMOÇÃO DO MUNICÍPIO	7.038,00
02 01. 04 124 0031 2.005	Programa Gestão Integrada de Políticas Públicas Instituir, no âmbito do governo municipal, a prática de gestão integrada de políticas públicas, a partir da formação de grupos de trabalho permanentes ou temporários para identificação de problemas comuns a diversas secretarias, mapeamento das soluções e gestão das mesmas de forma compartilhada	2.000,00
02 01. 04 125 0037 2.006	Elaboração do Plano Diretor Participativo Elaborar, com a participação da população local, o Plano Diretor de Altaneira, nos termos do disposto no Estatuto da Cidade [Lei 10.257/01], como documento-base de orientação da política de desenvolvimento do município	2.000,00
02 01. 14 422 0042 2.007	Projeto Mais Cidadania Ampliar os serviços e fortalecer o papel das ouvidorias no contexto da governança local, da transparência pública e do diálogo entre o governo municipal e a população	2.000,00
02 01. 28 843 0964 2.008	Amortizacao da Divida Interna AMORTIZACAO DA DIVIDA INTERNA	532.406,40
03 01. 12 361 0037 2.009	Manutencao das Atividades Gerais da Sec. de Educacao MANUTENCAO DAS ATIVIDADES GERAIS DA SEC. DE EDUCACAO	2.268.346,15
03 01. 12 364 0266 2.010	Manutenção do Transporte Escolar dos Universitários Manutenção do transporte escolar universitários	100.000,00
03 01. 12 812 0616 2.011	Implementar o Programa Esporte na Escola Incentivar e apoiar práticas esportivas nas escolas, integrada a outras atividades escolares e à própria comunidade local	2.500,00
03 02. 12 361 0023 2.012	Manutenção do Programa de Capacitação e Habilitação de Professores MANUTENÇÃO DO PROGRAMA DE CAPACITAÇÃO E HABILITAÇÃO DE PROFESSORES	2.000,00
03 02. 12 361 0211 2.013	Programa de Inclusão Digital e Tecnológica nas Escolas. Equipar as escolas com recursos tecnológicos e possibilitar a formação de educadores e estudantes para lidar com os novos desafios da educação no contexto da inclusão digital e das novas tecnologias de informação de comunicação, aplicadas aos processos de ensino e aprendizagem	100.000,00
03 02. 12 361 0231 2.014	Manutencao do Programa da Merenda Escolar - FUNDAMENTAL MANUTENCAO DO PROGRAMA DA MERENDA ESCOLAR - FUNDAMENTAL	225.000,00
03 02. 12 361 0231 2.015	Manutenção do Programa Bolsistas Assegurar a Manutenção de bolsas para os alunos da rede pública	15.000,00
03 02. 12 361 0231 2.016	Manutenção do Programa de Alimentação Escolar - AEE Alimentação escolar - AEE	100.000,00
03 02. 12 361 0231 2.017	Manutencao do Transporte Escolar	772.000,00

- continua -

- cont inuação -

C Ó D I G O	E S P E C I F I C A Ç Ã O	VALOR
	MANUTENCAO DO TRANSPORTE ESCOLAR	
03 02. 12 361 0231 2.018	Manutenção do Programa de Merenda Escolar - Mais Educação	1.000,00
	Manutenção do Programa de Merenda Escolar - Mais Educação.	
03 02. 12 361 0235 2.019	Assistência aos Alunos com Necessidades Educativas Especiais	120.000,00
	ASSITÊNCIA AOS ALUNOS COM NECESSIDADES EDUCATIVAS ESPECIAIS	
03 02. 12 361 0341 2.020	Manutencao das Atividades do Caminho da Escola	253.000,00
	MANUTENCAO DAS ATIVIDADES DO CAMINHO DA ESCOLA	
03 02. 12 363 0254 2.021	Apoio aos Estudantes de Escolas PROFISSIONALIZANTES	1.000,00
	APOIO AOS ESTUDANTES DE ESCOLAS PROFISSIONALIZANTES	
03 02. 12 364 0266 2.022	Instalação e Manutenção do Programa Bolsa Universitária.	2.250,00
	Instalação e Manutenção do Programa Bolsa Universitária.	
03 02. 12 365 0271 2.023	Manutenção do Programa de Alimentação Escolar - Creche	50.000,00
	MANUTENÇÃO DO PROGRAMA DE ALIMENTAÇÃO ESCOLAR - CRECHE	
03 02. 12 365 0271 2.024	Manutenção do Programa de Alimentação Escolar - Pre - Escolar	25.000,00
	MANUTENÇÃO DO PROGRAMA DE ALIMENTAÇÃO ESCOLAR - PRE - ESCOLAR	
03 02. 12 366 0281 2.025	Manutenção do Programa de Alimentação Escolar - EJA	5.000,00
	Manutenção do Programa de Alimentação Escolar - EJA	
03 02. 12 367 0023 2.026	Programa de Educação Inclusiva e Especial	31.500,00
	Promover práticas de educação especial inclusiva na rede pública municipal de ensino, incluindo a formação continuada de professores e outros profissionais da educação, além da adaptação dos espaços escolares para assegurar o direito de acesso à educação para todos	
03 03. 12 361 0231 2.027	Manutenção das Atividades do Ensino Fundamental-FUNDEB 70%	8.521.637,06
	MANUTENÇÃO DAS ATIVIDADES DO ENSINO FUNDAMENTAL - FUNDEB 70%	
03 03. 12 361 0231 2.028	Manutenção das Atividades do Ensino Fundamental-FUNDEB 30%	3.009.197,39
	MANUTENÇÃO DAS ATIVIDADES DO ENSINO FUNDAMENTAL - FUNDEB 30%	
03 03. 12 361 0231 2.029	Manutenção e Desenvolvimento do Ensino Fundamental - Precatório FUNDEF	2.935.000,00
	Manutenção e Desenvolvimento do Ensino Fundamental - Precatório FUNDEF.	
03 03. 12 365 0271 2.030	Funcionamento da Educ. Infantil-FUNDEB 70%	1.109.519,80
	FUNCIONAMENTO DA EDUCAÇÃO INFANTIL - FUNDEB 70%	
03 03. 12 365 0271 2.031	Funcionamento da Educ. Infantil-FUNDEB 30%	591.937,20
	FUNCIONAMENTO DA EDUCAÇÃO INFANTIL - FUNDEB 30%	
03 03. 12 365 0271 2.032	Manutenção e Desenvolvimento do Ensino Infantil - Precatório FUNDEF	1.762.905,01
	Manutenção e Desenvolvimento do Ensino Infantil - Precatório FUNDEF.	
03 03. 12 366 0281 2.033	Funcionamento da Educação de Jovens e Adultos-FUNDEB 70%	274.250,00
	FUNCIONAMENTO DA EDUCAÇÃO DE JOVENS E ADULTOS - FUNDEB 70%	
03 03. 12 366 0281 2.034	Funcionamento da Educação de Jovens e Adultos-FUNDEB 30%	2.000,00
	FUNCIONAMENTO DA EDUCAÇÃO DE JOVENS E ADULTOS - FUNDEB 30%	
03 03. 12 366 0281 2.035	Manutenção e Desenvolvimento do Ensino Jovens e Adultos - Precatório FUNDEF	349.750,00
	Manutenção e Desenvolvimento do Ensino Jovens e Adultos - Precatório FUNDEF.	
04 01. 10 301 0037 2.036	Manutencao das Atividades Gerais da Sec. de Saude	2.571.501,85
	MANUTENCAO DAS ATIVIDADES GERAIS DA SEC. DE SAUDE	
04 02. 10 301 0004 2.037	Manutenção do Programa Estratégia Saúde da Família - ESF.	1.371.625,00
	MANUTENÇÃO DO PROGRAMA SAÚDE DA FAMÍLIA	
04 02. 10 301 0005 2.038	Manutenção do Programa Agentes Comunitários de Saude - ACS	208.750,00
	MANUTENÇÃO DO PROGRAMA AGENTES COMUNITARIOS DE SAUDE	
04 02. 10 301 0006 2.039	Manutenção do Programa Saude Bucal - SB	8.500,00
	MANUTENÇÃO DO PROGRAMA SAUDE BUCAL - SB	
04 02. 10 301 0007 2.040	Manutenção do Programa de Melhoria do Acesso e da Qualidade - PMAQ	3.000,00
	MANUTENÇÃO DO PROGRAMA DE MELHORIA DO ACESSO E DA QUALIDADE - PMAQ	

- cont inua -

- continuação -

C Ó D I G O	E S P E C I F I C A Ç Ã O	VALOR
04 02. 10 301 0008 2.041	Compensação de Especificidades Regionais COMPENSAÇÃO DE ESPECIFICIDADES REGIONAIS	2.500,00
04 02. 10 301 0009 2.042	Manutenção do Núcleo de Apoio à Saúde da Família - NASF MANUTENÇÃO DO NÚCLEO DE APOIO À SAÚDE DA FAMÍLIA - NASF	8.000,00
04 02. 10 301 0018 2.043	Programa Municipal de Saúde no Trabalho Promover ações visando proteger a saúde dos trabalhadores nos locais de trabalho, contribuindo para a qualidade de vida e bem-estar físico, mental e social dos mesmos	2.000,00
04 02. 10 301 0018 2.044	Programa de Formação de Agentes Cuidadores Domiciliares Promover a formação de agentes cuidadores domiciliares, visando orientar esses atores na atenção à saúde das pessoas de qualquer idade, acamadas ou com limitações físicas que necessitam de cuidados especiais	2.000,00
04 02. 10 301 0018 2.045	Programa de Banco de Leite Humano Implantar o Banco de Leite Humano de Altaneira para promoção do aleitamento materno, devendo responder pela execução das atividades de coleta, controle de qualidade, pasteurização e distribuição do leite pasteurizado	2.000,00
04 02. 10 301 0026 2.046	Manutenção do PAB FIXO MANUTENÇÃO DO PAB FIXO	13.125,00
04 02. 10 301 0037 2.047	Transferências a Consórcios Públicos ASSEGURAR RECURSOS PARA MANUTENÇÃO DO CONSÓRCIO PÚBLICO PARA MANUTENÇÃO DE ÓRGÃOS DE SAÚDE.	383.480,86
04 02. 10 301 0171 2.048	Manutenção das Atividades de Atenção Básica MANUTENÇÃO DAS ATIVIDADES DE ATENÇÃO BÁSICA	208.210,00
04 02. 10 301 0171 2.049	Programa Municipal de Atenção em Saúde Mental Assegurar o funcionamento, em âmbito local, da Rede de Cuidados em Saúde Mental, Crack, Álcool e outras Drogas, incluindo ações de preventivas, assistência psicológica e a constituição de equipes multiprofissionais de atenção especializada em saúde mental	2.000,00
04 02. 10 302 0171 2.050	Manutenção das Atividades Ligadas à Assistência Médica MANUTENÇÃO DAS ATIVIDADES LIGADAS À ASSISTÊNCIA MÉDICA	4.750,00
04 02. 10 302 0176 2.051	Manutenção das Atividades de Média e Alta Complexidade MANUTENÇÃO DAS ATIVIDADES DE MÉDIA E ALTA COMPLEXIDADE	1.855.054,00
04 02. 10 302 0176 2.052	Manutenção da Policlínica com Recursos de Altaneira. Manutenção da Policlínica com Recursos de Altaneira.	7.500,00
04 02. 10 303 0181 2.053	Manutenção das Atividades de Assistência Farmacêutica MANUTENÇÃO DAS ATIVIDADES DE ASSISTÊNCIA FARMACÊUTICA	19.000,00
04 02. 10 304 0019 2.054	Programa de Atenção à Saúde e Controle Populacional de Animais Domésticos Promover ações de vigilância, prevenção e controle de zoonoses e o adequado recolhimento e alojamento de animais de pequeno, médio e grande porte, além dos serviços de clínica veterinária para atendimento da demanda de tutores de baixa renda	2.000,00
04 02. 10 305 0014 2.055	Ações de Enfrentamento de Emergência da Covid-19 ENFRENTAMENTO DE EMERGENCIA COVID-19.	64.800,00
04 02. 10 305 0191 2.056	Manutenção das Atividades de Vigilância em Saúde MANUTENÇÃO DAS ATIVIDADES DE VIGILÂNCIA EM SAÚDE	366.750,00
04 02. 10 305 0191 2.057	Manutenção das Atividades de Vigilância Epidemiológica MANUTENÇÃO DAS ATIVIDADES DE VIGILÂNCIA EPIDEMIOLÓGICA	148.000,00
05 01. 08 122 0131 2.058	Manutenção do Conselho Tutelar MANUTENÇÃO DO CONSELHO TUTELAR	294.226,00
05 01. 08 244 0131 2.059	Manutenção dos Conselhos Vinculados	6.000,00

- continuação -

- continuação -

C Ó D I G O	E S P E C I F I C A Ç Ã O	VALOR
05 01. 08 244 0137 2.060	MANUTENCAO DOS CONSELHOS VINCULADOS Manutencao das Atividades Gerais da Sec. de Assistencia Social	1.919.872,00
05 01. 08 244 0137 2.061	MANUTENCAO DAS ATIVIDADES GERAIS DA SEC. DE ASSISTENCIA SOCIAL Realização das Conferências Municipais	3.000,00
05 02. 08 242 0231 2.062	REALIZAÇÃO DAS CONFERÊNCIAS MUNICIPAIS. BPC na Escola	2.000,00
05 02. 08 243 0131 2.063	BPC NA ESCOLA Manut. do Programa Primeira Infancia no Suas/Criança Feliz	264.194,00
05 02. 08 244 0020 2.064	MANUT. DO PROGRAMA PRIMEIRA INFANCIA NO SUAS/CRIANÇA FELIZ Instalar a Coordenadoria Especial de Direitos Humanos	2.000,00
05 02. 08 244 0025 2.065	Instituir a Coordenadoria Especial de Direitos Humanos, com o objetivo de articular, integrar e coordenar as ações de governo voltadas à promoção dos direitos humanos, especialmente os associados a juventude, gênero, raça e etnia	11.250,00
05 02. 08 244 0025 2.066	Serviço de Proteção Social Especial da Média Complexidade BLOCO DE PROTEÇÃO SOCIAL ESPECIAL DE MÉDIA COMPLEXIDADE - PAEFI / CREAS	568.277,00
05 02. 08 244 0025 2.067	Manutenção do Serviço de Proteção Social Básica - PBF, SCFV.. Manutenção do Serviço de Proteção Social Básica	5.500,00
05 02. 08 244 0025 2.068	Manutenção da Política de Proteção aos Direitos das Pessoas LGBTQIA+ MANUTENÇÃO DA POLÍTICA DE PROTEÇÃO AOS DIREITOS DAS PESSOAS LGBTQIA+	4.000,00
05 02. 08 244 0136 2.069	Programa da Política de Prevenção e Proteção a Igualdade Racial MANUTENÇÃO DO PROGRAMA DA POLÍTICA DE PREVENÇÃO E PROTEÇÃO A IGUALDADE RACIAL	114.133,00
05 02. 08 244 0136 2.070	ÍNDICE DE GESTÃO DESCENTRALIZADA - PROGRAMA AUXÍLIO BRASIL GESTÃO DO PROGRAMA AUXÍLIO BRASIL.	22.935,00
05 02. 08 244 0136 2.071	Aprimoramento da Gestão do IGD/SUAS APRIMORAMENTO DA GESTÃO DO IGD/SUAS	8.500,00
05 02. 08 244 0137 2.072	Ações de Enfrentamento da Emergência Covid-19 da Assistência Social Ação dada à situação de emergência de importância internacional relacionada ao coronavírus (Covid-19).	7.000,00
05 02. 08 244 0137 2.073	Fortalecimento das Instâncias de Controle Social - CMAS FORTALECIMENTO DAS INSTÂNCIAS DE CONTROLE SOCIAL - CMAS	9.500,00
05 02. 08 244 0137 2.074	Manut. do Serv. de Conv. e Fort. de Vinculos Manutenção do Serv. de Conv. e Fort. de Vinculos para Pessoas com Idade de 0 a 6 anos, 7 a 14 anos, 15 a 17 anos e 18 a 59 anos.	28.000,00
05 02. 08 244 0137 2.075	Gestão dos Benefícios Eventuais - Be GESTÃO DOS BENEFÍCIOS EVENTUAIS - BE	5.000,00
05 02. 08 244 0137 2.076	Acessuas-Pronatec ACESSUAS-PRONATEC	6.000,00
05 02. 08 244 0137 2.077	Plano de Capacitações PLANO DE CAPACITAÇÕES	2.000,00
05 02. 08 244 0212 2.078	Projeto Mapa de Riscos Implantar e manter permanentemente atualizado um banco de informações sobre famílias do município inseridas em contextos de vulnerabilidade e risco social	1.000,00
05 02. 08 364 0266 2.079	Instalação e Manutenção do Programa Cartão Mãe ASSEGURAR A INSTALAÇÃO E MANUTENÇÃO DO PROGRAMA CARTÃO MÃE.	500,00
05 02. 11 334 0212 2.080	Instalação e Manutenção do Programa Bolsa Universitária ASSEGURAR A INSTALAÇÃO E MANUTENÇÃO DO PROGRAMA BOLSA UNIVERSITÁRIA.	3.500,00
	Incentivo a Geracao de Emprego e Renda INCENTIVO A GERACAO DE EMPREGO E RENDA	

- continuação -

- continuação -

C Ó D I G O	E S P E C I F I C A Ç Ã O	VALOR
05 03. 08 243 0131 2.081	Manut. das Atividades do Fundo dos Dir. da Criança e do Adolescente MANUTENÇÃO DAS ATIVIDADES DO FUNDO MUNICIPAL DOS DIREITOS DA CRIANÇA E DO ADOLESCENTE.	6.750,00
05 03. 08 243 0131 2.082	Fortalecimento das Entidades - Básica FORTALECIMENTO DAS ENTIDADES - BÁSICA	3.500,00
06 01. 04 122 0037 2.083	Manut. das Ativ. Gerais da Sec. de Cultura, Turismo e Desporto MANUT. DAS ATIV. GERAIS DA SEC. DE CULTURA, TURISMO E DESPORTO	761.671,00
06 01. 13 391 0307 2.084	Realização de Festejos Culturais REALIZAÇÃO DE FESTEJOS CULTURALS	87.966,00
06 01. 13 392 0307 2.085	Incentivo às Atividades Culturais e Artísticas do Município. Incentivo às Atividades Culturais e Artísticas do Município.	210.261,00
06 01. 13 392 0307 2.086	Manutenção da Banda de Música Municipal Manutenção da Banda de Música do Município.	33.580,00
06 01. 13 392 0307 2.087	Instalação do Projeto Biblioteca Itinerante Implantar o projeto biblioteca itinerante, objetivando democratizar o acesso da população local a obras literárias, especialmente o público adolescente	2.000,00
06 01. 13 392 0307 2.088	Programa Municipal do Audiovisual Apoiar a produção audiovisual local, através da política de editais e outras estratégias, e promover o acesso da população a documentários e filmes, por meio de cinema itinerante e outras iniciativas	2.000,00
06 01. 23 695 0536 2.089	Programa de Apoio ao Turismo ASSEGURA RECURSOS PARA AS AÇÕES DE APOIO DE TURISMO	2.500,00
06 01. 27 812 0616 2.090	Manutenção das Atividades Desportivas MANUTENCAO DAS ATIVIDADES DESPORTIVAS	109.909,00
06 01. 27 812 0616 2.091	Implantação do Programa Esporte e Lazer Da Cidade IMPLANTAÇÃO DO PROGRAMA ESPORTE E LAZER DA CIDADE	8.750,00
06 01. 27 812 0616 2.092	Implantação do Projeto Saúde do Corpo Proporcionar a prática de atividades físicas para todos os públicos, com ênfase nas pessoas da terceira idade e no público feminino, integradas ao uso dos espaços públicos como praças e academias populares	2.000,00
06 01. 27 812 0616 2.093	Implantação do Calendário Anual de Eventos Esportivos Promover, ao longo de todo ano, uma agenda de eventos esportivos, a exemplo dos campeonatos municipais masculino/feminino de futebol, futsal, vôlei, campeonatos de base, ciclismo e vaquejadas, dentre outras modalidades esportivas	2.500,00
06 01. 27 812 0616 2.094	Implementar o Programa Bolsa Atleta Instituir, através de lei municipal, o Programa Bolsa Atleta, voltado a incentivar atletas e paratletas que representam o município em diversas modalidades, propiciando auxílio financeiro para alimentação, educação, material esportivo, moradia, saúde, transporte, entre outros pontos.	2.500,00
07 01. 04 122 0037 2.095	Manutenção das Ativ Gerais da Secretaria de Infraestrutura MANUTENCAO DAS ATIV GERAIS SEC. INFRAESTRUTURA.	3.426.955,00
07 01. 25 751 0566 2.096	Projeto Energia Limpa Realizar, de forma gradual ao longo dos próximos quatro anos, a transição do atual sistema de energia convencional para energia solar, em prédios públicos vinculados à Administração Municipal.	1.000,00
08 01. 04 122 0037 2.097	Manut. das Atividades Gerais da Sec. de Adm. e Finanças MANUT. DAS ATIVIDADES GERAIS DA SEC. DE ADM. E FINANÇAS	2.267.273,00
08 01. 04 123 0032 2.098	Programa de premiação aos Contribuintes Premiar, anualmente e através de sorteio, os contribuintes que estiverem	2.000,00

- continuação -

- continuação -

C Ó D I G O	E S P E C I F I C A Ç Ã O	VALOR
08 01. 04 125 0003 2.099	quites com suas obrigações fiscais e tributárias junto ao município Programa para Regularização Fundiária Urbana - REURB REGULARIZAÇÃO DOS IMÓVEIS URBANOS SITUADOS EM NÚCLEOS URBANOS, BEM COMO AOS IMÓVEIS EM ÁREA RURAL, CONCEDENDO O TÍTULO REGISTRAL AO RESPECTIVO TITULAR.	30.000,00
08 01. 04 128 0037 2.100	Programa de Formação e Capacitação de Profissionais PROGRAMA DE FORMAÇÃO E CAPACITAÇÃO DE PROFISSIONAIS	2.625,00
09 01. 04 122 0037 2.101	Manutenção e Funcionamento da Secretaria de Agricultura. MANUTENÇÃO E FUNCIONAMENTO DA SECRETARIA DE AGRICULTURA.	973.024,00
09 01. 11 334 0212 2.102	Programa de Microcrédito da Agricultura Familiar Instituir, através de lei municipal, um programa de microcrédito voltado a apoiar projetos produtivos de agricultores e agricultoras familiares do município	1.500,00
09 01. 20 244 0391 2.103	Aterro Sanitário Controlado Aterro Sanitário Controlado	25.000,00
09 01. 20 244 0439 2.104	Programa de Revitalização da Mandioca Programa de Revitalização da Mandioca	1.500,00
09 01. 20 244 0441 2.105	Programa Municipal de Aração e Preparo do Solo - PROMAPS - PROGRAMA MUNICIPAL DE ARAÇÃO E PREPARO DO SOLO - PROMAPS -	22.250,00
09 01. 20 244 0441 2.106	Programa Municipal de Fortalecimento da Apicultura - PROMF - AP. PROGRAMA MUNICIPAL DE FORTALECIMENTO DA APICULTURA - PROMF - AP -	2.000,00
09 01. 20 244 0448 2.107	Programa Municipal de Inseminação - PROMINAR PROGRAMA MUNICIPAL DE INSEMINAÇÃO - PROMINAR	2.000,00
09 01. 20 607 0441 2.108	Incentivo a Agricultura Irrigada INCENTIVO A AGRICULTURA IRRIGADA.	1.500,00
09 02. 20 122 0037 2.109	Manutenção e Funcionamento do Fundo Municipal de Agricultura - FMA. Manutenção e Funcionamento do Fundo Municipal de Agricultura - FMA.	56.810,00
10 01. 04 122 0037 2.110	Manutenção e Funcionamento da Secretaria de Meio Ambiente. Manutenção e Funcionamento da Secretaria de Meio Ambiente.	485.905,00
10 01. 18 541 0336 2.111	Programa Municipal de Coleta Implantar a coleta seletiva com inclusão socioprodutiva dos/das catadores/catadoras de materiais recicláveis e incentivar a compostagem doméstica dos resíduos sólidos orgânicos, nos termos da Política Nacional de Resíduos Sólidos [Lei 12.305/2010]	2.500,00
10 01. 18 541 0391 2.112	Programa Municipal de Arborização e Controle Ambiental - PROMAC - PROGRAMA MUNICIPAL DE ARBORIZAÇÃO E CONTROLE AMBIENTAL - PROMAC -	20.000,00
10 01. 18 541 0406 2.113	Programa de Urbanização, Revitalização e Preservação de Lagoas e Nascente PRESERVAR E RECUPERAR ÁREAS QUE CONSERVAM IMPORTANTES MANANCIAS DE ABASTECIMENTO.	60.000,00
10 02. 18 122 0391 2.114	Manutenção e Funcionamento do Fundo Municipal de Meio Ambiente. Manutenção e Funcionamento do Fundo Municipal de Meio Ambiente.	6.000,00
10 02. 18 541 0401 2.115	Consórcio Público de Manejo dos Resíduos Sólidos da Região Cariri Oriental. Consórcio Público de Manejo dos Resíduos Sólidos da Região Cariri Oriental.	391.338,00
11 01. 04 122 0037 2.116	Funcionamento da Procuradoria Geral do Município Funcionamento da Procuradoria Geral do Município.	50.000,00
12 01. 04 122 0037 2.117	Funcionamento da Controladoria Geral do Município Funcionamento da Controladoria Geral do Município.	50.000,00
	TOTAL	46.495.837,72

- continua -

- continuação -

CÓDIGO	ESPECIFICAÇÃO	VALOR
99 99. 99 999 0999 9.001	Reserva de Contingência RESERVA DE CONTINGÊNCIA.	170.000,00
	TOTAL	170.000,00
	TOTAL	58.000.000,00

Governo Municipal de Altaneira
ORÇAMENTO PROGRAMA PARA 2023 - Consolidado

Em R\$ 1,00

TOTAIS POR TIPO DE ORÇAMENTO

Orçamento Fiscal.....	46.025.070,36
Orçamento Seguridade social.....	11.974.929,64
TOTAL.....	58.000.000,00

PROJEÇÃO DA RECEITA CORRENTE LÍQUIDA

CÓDIGO	ESPECIFICAÇÃO	RECEITAS CORRENTES	DEDUÇÕES DE RECEITA
1.0.0.0.00.0.0.00.00.00	Receitas Correntes		
1.1.0.0.00.0.0.00.00.00	Impostos, taxas e contribuições de melhoria		
1.1.1.0.00.0.0.00.00.00	Impostos		
1.1.1.2.00.0.0.00.00.00	Impostos sobre o Patrimônio		
1.1.1.2.50.0.0.00.00.00	Imposto sobre a Propriedade Predial e Territorial Urbana		
1.1.1.2.50.0.1.00.00.00	Imposto sobre a Propriedade Predial e Territorial Urbana -	1.000,00	
1.1.1.2.50.0.2.00.00.00	Imposto sobre a Propriedade Predial e Territorial Urbana -	1.000,00	
1.1.1.2.50.0.3.00.00.00	Imposto sobre a Propriedade Predial e Territorial Urbana -	20.000,00	
1.1.1.2.50.0.4.00.00.00	Imposto sobre a Propriedade Predial e Territorial Urbana -	10.000,00	
1.1.1.2.53.0.0.00.00.00	Imposto Transmissão Inter Vivos Bens Imóveis e Direitos		
1.1.1.2.53.0.1.00.00.00	Imposto Transmissão Inter Vivos Bens Imóveis e Direitos - P	1.000,00	
1.1.1.3.00.0.0.00.00.00	Imposto Renda Prov. de Qualquer Natureza		
1.1.1.3.03.0.0.00.00.00	Imposto sobre a Renda - Retido na Fonte		
1.1.1.3.03.1.0.00.00.00	Imposto sobre a Renda - Retido na Fonte - Trabalho		
1.1.1.3.03.1.1.00.00.00	Imposto sobre a Renda - Retido na Fonte - Trabalho - Princi	1.200.000,00	
1.1.1.3.03.4.0.00.00.00	Imposto sobre a Renda Retido na Fonte Outros Rendimentos		
1.1.1.3.03.4.1.00.00.00	Imposto sobre a Renda Retido na Fonte Outros Rendimentos -	40.000,00	
1.1.1.4.00.0.0.00.00.00	Impostos sobre a Produção e Circulação de Mercadorias e Ser		
1.1.1.4.51.0.0.00.00.00	Impostos sobre Serviços		
1.1.1.4.51.1.0.00.00.00	Imposto sobre Serviços de Qualquer Natureza - ISSQN		
1.1.1.4.51.1.1.00.00.00	Imposto sobre Serviços de Qualquer Natureza - ISSQN - Princ	170.000,00	
1.1.1.4.51.1.2.00.00.00	Imposto sobre Serviços de Qualquer Natureza - ISSQN - Mul.j	1.000,00	
1.1.1.4.51.1.3.00.00.00	Imposto sobre Serviços de Qualquer Natureza - ISSQN - Dív.a	1.000,00	
1.1.1.4.51.1.4.00.00.00	Imposto sobre Serviços de Qualquer Natureza - ISSQN - Mj.d.	1.000,00	
1.1.2.0.00.0.0.00.00.00	Taxas		
1.1.2.1.00.0.0.00.00.00	Taxas pelo Exercício do Poder de Polícia		
1.1.2.1.01.0.0.00.00.00	Taxas de Inspeção, Controle e Fiscalização		
1.1.2.1.01.0.1.00.00.00	Taxas de Inspeção, Controle e Fiscalização - Principal	68.000,00	
1.1.2.1.01.0.2.00.00.00	Taxas de Inspeção, Controle e Fiscalização - Multa e jur. p	2.000,00	
1.1.2.1.01.0.3.00.00.00	Taxas de Inspeção, Controle e Fiscalização - Dívida ativa	1.000,00	
1.1.2.1.01.0.8.00.00.00	Taxas de Inspeção, Controle e Fiscalização - Jur. dívida at	1.000,00	
1.1.2.2.00.0.0.00.00.00	Taxas pela Prestação de Serviços		
1.1.2.2.01.0.0.00.00.00	Taxas pela Prestação de Serviços		
1.1.2.2.01.0.1.00.00.00	Taxas pela Prestação de Serviços - Principal	45.000,00	
1.2.0.0.00.0.0.00.00.00	Contribuições		
1.2.4.0.00.0.0.00.00.00	Contribuição para o Custeio do Serviço de Iluminação Pública		
1.2.4.1.00.0.0.00.00.00	Contribuição para o Custeio do Serviço de Iluminação Pública		
1.2.4.1.50.0.0.00.00.00	Contribuição Custeio do Serviço de Iluminação Pública		
1.2.4.1.50.0.1.00.00.00	Contribuição Custeio do Serviço de Iluminação Pública - Pri	136.000,00	
1.3.0.0.00.0.0.00.00.00	Receita Patrimonial		
1.3.1.0.00.0.0.00.00.00	Exploração do Patrimônio Imobiliário do Estado		
1.3.1.1.00.0.0.00.00.00	Exploração do Patrimônio Imobiliário do Estado		
1.3.1.1.99.0.0.00.00.00	Outras Receitas Imobiliárias		
1.3.1.1.99.0.1.00.00.00	Outras Receitas Imobiliárias - Principal	1.000,00	

PROJEÇÃO DA RECEITA CORRENTE LÍQUIDA

CÓDIGO	ESPECIFICAÇÃO	RECEITAS CORRENTES	DEDUÇÕES DE RECEITA
1.3.2.0.00.0.0.00.00.00	Valores Mobiliários		
1.3.2.1.00.0.0.00.00.00	Juros e Correções Monetárias		
1.3.2.1.01.0.0.00.00.00	Remuneração de Depósitos Bancários		
1.3.2.1.01.0.1.00.00.00	Remuneração de Depósitos Bancários - Principal		
1.3.2.1.01.0.1.10.00.00	Remuneração de Depósitos de Recursos Vinculados - Principal		
1.3.2.1.01.0.1.10.15.00	Rem. Dep. Banc. Rec. Vinc. - FUNDEB - Principal	112.000,00	
1.3.2.1.01.0.1.10.20.00	Rem. Dep. Banc. Rec. Vinc. - SUS - Principal	40.000,00	
1.3.2.1.01.0.1.10.25.00	Rem. Dep. Banc. Rec. Vinc. - FNDE - Principal	72.000,00	
1.3.2.1.01.0.1.10.30.00	Rem. Dep. Banc. Rec. Vinc. - FNAS - Principal	8.000,00	
1.3.2.1.01.0.1.10.55.00	Rem. Dep. Banc. Rec. Vinc. - FEAS - Principal	1.000,00	
1.3.2.1.01.0.1.10.90.00	Rem. Dep. Banc. Rec. Vinc. - Outros dest. - Principal		
1.3.2.1.01.0.1.10.90.10	Rem. Dep. Banc. Rec. Vinc. - Out. dest edu. - Principal	538.000,00	
1.3.2.1.01.0.1.10.90.30	Rem. Dep. Banc. Rec. Vinc. - Out. dest Assist Social - Prin	1.000,00	
1.3.2.1.01.0.1.10.90.90	Rem. Dep. Banc. Rec. Vinc. - Out. destinações - Principal	1.000,00	
1.3.2.1.01.0.1.20.00.00	Rem. de Dep. Banc. de Recur. Não Vinculados - Principal	50.000,00	
1.3.2.2.00.0.0.00.00.00	Dividendos		
1.3.2.2.01.0.0.00.00.00	Dividendos		
1.3.2.2.01.0.1.00.00.00	Dividendos - Principal	1.000,00	
1.3.9.0.00.0.0.00.00.00	Demais Receitas Patrimoniais		
1.3.9.9.00.0.0.00.00.00	Outras Receitas Patrimoniais		
1.3.9.9.99.0.0.00.00.00	Outras Receitas Patrimoniais		
1.3.9.9.99.0.1.00.00.00	Outras Receitas Patrimoniais - Principal	1.000,00	
1.7.0.0.00.0.0.00.00.00	Transferências Correntes		
1.7.1.0.00.0.0.00.00.00	Transferências da União e de suas Entidades		
1.7.1.1.00.0.0.00.00.00	Transferências Decorrentes de Participação na Receita da Un		
1.7.1.1.51.0.0.00.00.00	Cota-Parte do Fundo de Participação dos Municípios - FPM		
1.7.1.1.51.1.0.00.00.00	Cota-Parte do FPM - Cota Mensal		
1.7.1.1.51.1.1.00.00.00	Cota-Parte do FPM - Cota Mensal - Principal	16.277.479,00	
1.7.1.1.51.2.0.00.00.00	Cota-Parte do FPM - Cota extraordinária		
1.7.1.1.51.2.1.00.00.00	Cota-Parte do FPM - Cota extraordinária - Principal	1.195.000,00	
1.7.1.1.52.0.0.00.00.00	Cota-Parte do Imposto Propriedade Territorial Rural		
1.7.1.1.52.0.1.00.00.00	Cota-Parte do Imposto Propriedade Territorial Rural - Princ	1.000,00	
1.7.1.2.00.0.0.00.00.00	Transf. da Compensação Financ. Exploração de Rec. Naturais		
1.7.1.2.52.0.0.00.00.00	Cota-parte da Compensação Financeira pela Produção de Petró		
1.7.1.2.52.1.0.00.00.00	Cota-Parte Royalties-Compen. Produç. Petro-Lei 7.990/89		
1.7.1.2.52.1.1.00.00.00	Cota-Parte Royalties-Compen. Produç. Petro-Lei 7.990/89 - Pri	2.000,00	
1.7.1.2.52.4.0.00.00.00	Cota-Parte do Fundo Especial do Petróleo - FEP		
1.7.1.2.52.4.1.00.00.00	Cota-Parte do Fundo Especial do Petróleo - FEP - Principal	330.000,00	
1.7.1.2.99.0.0.00.00.00	Outras Transf de Compensação Financ Expl Recur Naturais		
1.7.1.2.99.0.1.00.00.00	Outras Transf de Compensação Financ Expl Recur Naturais - P	340.000,00	
1.7.1.3.00.0.0.00.00.00	Transferências de Recursos do Sistema Único de Saúde - SUS		
1.7.1.3.50.0.0.00.00.00	Transferência de Recursos do SUS -Bloco de Manutenção		
1.7.1.3.50.1.0.00.00.00	Transferência de Recursos do SUS - Atenção Primária		
1.7.1.3.50.1.1.00.00.00	Transferência de Recursos do SUS - Atenção Primária - Princ		
1.7.1.3.50.1.1.10.00.00	Piso de Atenção Básica Fixo (PAB Fixo) - Principal		
1.7.1.3.50.1.1.10.01.00	Piso de Atenção Básica Fixo (PAB Fixo) - Principal	150.000,00	
1.7.1.3.50.1.1.10.02.00	Programa de Informatização da APS	72.000,00	
1.7.1.3.50.1.1.10.03.00	Incentivo para Ações Estratégicas	132.000,00	

PROJEÇÃO DA RECEITA CORRENTE LÍQUIDA

CÓDIGO	E S P E C I F I C A Ç Ã O	RECEITAS CORRENTES	DEDUÇÕES DE RECEITA
1.7.1.3.50.1.1.10.04.00	Incentivo Financeiro da APS - Desempenho	115.000,00	
1.7.1.3.50.1.1.10.05.00	Incentivo Financeiro da APS - Capitação Ponderada	740.000,00	
1.7.1.3.50.1.1.10.06.00	Incremento Temp. ao Custeio dos Serv.de Atenção Primária em	200.000,00	
1.7.1.3.50.1.1.30.00.00	Piso de Atenção Básica Variável (PAB Variável) - Principal		
1.7.1.3.50.1.1.30.10.00	Agentes Comunitários de Saúde - Principal	390.000,00	
1.7.1.3.50.1.1.90.00.00	Outros Programas Fin. Atenção Primária - Principal	1.000,00	
1.7.1.3.50.2.0.00.00.00	Transferência de Recursos do SUS - Atenção Especializada		
1.7.1.3.50.2.1.00.00.00	Transferência de Recursos do SUS - Atenção Especializada -		
1.7.1.3.50.2.1.10.00.00	Limite Financeiro da MAC Ambulatorial e Hospitalar - Princi		
1.7.1.3.50.2.1.10.07.00	Atenção de Média e Alta Complexidade - Teto Financeiro - Pr	250.000,00	
1.7.1.3.50.2.1.10.08.00	Atenção à Saúde da População para Procedimentos no MAC	105.000,00	
1.7.1.3.50.2.1.10.09.00	Cv19 - Coronavirus (Covid-19)	32.000,00	
1.7.1.3.50.2.1.10.10.00	Incremento Temp.ao Custeio dos Serv.de Asst.Hospt. e Ambula	87.000,00	
1.7.1.3.50.2.1.90.00.00	Outros Prog. Fin. por Transferência Fundo a Fundo - Princip	1.000,00	
1.7.1.3.50.3.0.00.00.00	Transferência de Recursos do SUS - Vigilância em Saúde		
1.7.1.3.50.3.1.00.00.00	Transferência de Recursos do SUS - Vigilância em Saúde - Pr		
1.7.1.3.50.3.1.05.00.00	Transferência de Recursos do SUS - Vigilância em Saúde - Pr	2.000,00	
1.7.1.3.50.3.1.10.00.00	Vigilância Epidemiológica e Ambiental em Saúde - Principal	96.000,00	
1.7.1.3.50.3.1.20.00.00	Vigilância Sanitária - Principal	12.000,00	
1.7.1.3.50.3.1.90.00.00	Outros Programas Financ. por Transf. Fundo a Fundo - Princi	10.000,00	
1.7.1.3.50.4.0.00.00.00	Transferência Recursos do SUS-Assistência Farmacêutica		
1.7.1.3.50.4.1.00.00.00	Transferência Recursos do SUS-Assistência Farmacêutica - Pr		
1.7.1.3.50.4.1.10.00.00	Componente Básico da Assistência Farmacêutica - Principal	12.000,00	
1.7.1.3.50.4.1.90.00.00	Outros Programas Financ. por Transf. Fundo a Fundo - Princi	1.000,00	
1.7.1.3.50.5.0.00.00.00	Transferência de Recursos do SUS - Gestão do SUS		
1.7.1.3.50.5.1.00.00.00	Transferência de Recursos do SUS - Gestão do SUS - Principa		
1.7.1.3.50.5.1.10.00.00	Qualificação da Gestão do SUS - Principal	2.000,00	
1.7.1.3.50.9.0.00.00.00	Transf SUS-Outros Programas Financiados Fundo a Fundo		
1.7.1.3.50.9.1.00.00.00	Transf SUS-Outros Programas Financiados Fundo a Fundo - Pri	1.000,00	
1.7.1.3.51.0.0.00.00.00	Transferências do SUS - Bloco Estruturação		
1.7.1.3.51.1.0.00.00.00	Transferências do SUS - Atenção Primária		
1.7.1.3.51.1.1.00.00.00	Transferências do SUS - Atenção Primária - Principal	10.000,00	
1.7.1.3.51.2.0.00.00.00	Transferências do SUS-Atenção Especializada		
1.7.1.3.51.2.1.00.00.00	Transferências do SUS-Atenção Especializada - Principal	10.000,00	
1.7.1.3.51.3.0.00.00.00	Transferências do SUS-Vigilância a Saúde		
1.7.1.3.51.3.1.00.00.00	Transferências do SUS-Vigilância a Saúde - Principal	1.000,00	
1.7.1.3.51.4.0.00.00.00	Transferências do SUS-Assistência Farmacêutica		
1.7.1.3.51.4.1.00.00.00	Transferências do SUS-Assistência Farmacêutica - Principal	1.000,00	
1.7.1.3.51.5.0.00.00.00	Transferências do SUS-Gestão do SUS		
1.7.1.3.51.5.1.00.00.00	Transferências do SUS-Gestão do SUS - Principal	1.000,00	
1.7.1.3.51.9.0.00.00.00	Transferências do SUS-Outros Programas		
1.7.1.3.51.9.1.00.00.00	Transferências do SUS-Outros Programas - Principal	1.000,00	
1.7.1.3.99.0.0.00.00.00	Outras Transferências de Recursos do SUS		
1.7.1.3.99.0.1.00.00.00	Outras Transferências de Recursos do SUS - Principal	1.000,00	

CÓDIGO	ESPECIFICAÇÃO	RECEITAS CORRENTES	DEDUÇÕES DE RECEITA
1.7.1.4.00.0.0.00.00.00	Transferências de Recursos do FNDE		
1.7.1.4.50.0.0.00.00.00	Transferências do Salário-Educação		
1.7.1.4.50.0.1.00.00.00	Transferências do Salário-Educação - Principal	310.000,00	
1.7.1.4.51.0.0.00.00.00	Transferências Diretas do FNDE referentes PDDE		
1.7.1.4.51.0.1.00.00.00	Transferências Diretas do FNDE referentes PDDE - Principal	1.000,00	
1.7.1.4.52.0.0.00.00.00	Transferências Diretas do FNDE referentes PNAE		
1.7.1.4.52.0.1.00.00.00	Transferências Diretas do FNDE referentes PNAE - Principal	394.000,00	
1.7.1.4.53.0.0.00.00.00	Transferências Diretas do FNDE referentes PNATE		
1.7.1.4.53.0.1.00.00.00	Transferências Diretas do FNDE referentes PNATE - Principal	593.000,00	
1.7.1.4.99.0.0.00.00.00	Outras Transferências de Recursos do FNDE		
1.7.1.4.99.0.1.00.00.00	Outras Transferências de Recursos do FNDE - Principal	90.000,00	
1.7.1.5.00.0.0.00.00.00	Transferências de Recursos de Complementação da União ao FU		
1.7.1.5.50.0.0.00.00.00	Transf de Rec de Complementação da União ao Fundeb-VAAT		
1.7.1.5.50.0.1.00.00.00	Transf de Rec de Complementação da União ao Fundeb-VAAT - P	2.897.872,00	
1.7.1.5.51.0.0.00.00.00	Transf de Rec de Complementação da União ao Fundeb-VAAF		
1.7.1.5.51.0.1.00.00.00	Transf de Rec de Complementação da União ao Fundeb-VAAF - P	3.317.960,00	
1.7.1.5.52.0.0.00.00.00	Transf de Rec de Complementação da União ao Fundeb-VAAR		
1.7.1.5.52.0.1.00.00.00	Transf de Rec de Complementação da União ao Fundeb-VAAR - P	194.220,00	
1.7.1.6.00.0.0.00.00.00	Transferências de Recursos do FNAS		
1.7.1.6.50.0.0.00.00.00	Transferências de Recursos do FNAS		
1.7.1.6.50.0.1.00.00.00	Transferências de Recursos do FNAS - Principal		
1.7.1.6.50.0.1.05.00.00	Programa Primeira Infância no SUAS/Criança Feliz	160.000,00	
1.7.1.6.50.0.1.10.00.00	Proteção Social Básica - Principal	105.000,00	
1.7.1.6.50.0.1.20.00.00	Gestão do SUAS - Principal	6.000,00	
1.7.1.6.50.0.1.50.00.00	Gestão do Prog. Bolsa Família e do Cadastro Único - Princip	52.000,00	
1.7.1.6.50.0.1.90.00.00	Outras Transferências do FNAS - Principal	40.000,00	
1.7.1.7.00.0.0.00.00.00	Transferências de Convênios da União e de Suas Entidades		
1.7.1.7.50.0.0.00.00.00	Transferências de Convênios da União para SUS		
1.7.1.7.50.0.1.00.00.00	Transferências de Convênios da União para SUS - Principal	1.000,00	
1.7.1.7.51.0.0.00.00.00	Transferências de Convênios da União a Prog Educação		
1.7.1.7.51.0.1.00.00.00	Transferências de Convênios da União a Prog Educação - Prin	25.000,00	
1.7.1.7.52.0.0.00.00.00	Transf. de Convênios da União Dest. a Prog Assist. Social		
1.7.1.7.52.0.1.00.00.00	Transf. de Convênios da União Dest. a Prog Assist. Social -	10.000,00	
1.7.1.7.99.0.0.00.00.00	Outras Transf de Convênios da União e de Suas Entidades		
1.7.1.7.99.0.1.00.00.00	Outras Transf de Convênios da União e de Suas Entidades - P	100.000,00	
1.7.1.9.00.0.0.00.00.00	Outras Transf de Recursos da União e de suas Entidades		
1.7.1.9.60.0.0.00.00.00	Transf. Política Nacional Aldir Blanc de Fomento à Cult		
1.7.1.9.60.0.1.00.00.00	Transf. Política Nacional Aldir Blanc de Fomento à Cult - P	150.000,00	
1.7.1.9.99.0.0.00.00.00	Outras Transf de Recursos da União e de suas Entidades		
1.7.1.9.99.0.1.00.00.00	Outras Transf de Recursos da União e de suas Entidades		
1.7.1.9.99.0.1.90.00.00	Outras Transferências da União - Principal	43.500,00	
1.7.2.0.00.0.0.00.00.00	Transferências dos Estados e do Distrito Federal e suas Ent		
1.7.2.1.00.0.0.00.00.00	Participação na Receita dos Estados e Distrito Federal		
1.7.2.1.50.0.0.00.00.00	Cota-Parte do ICMS		
1.7.2.1.50.0.1.00.00.00	Cota-Parte do ICMS - Principal	10.120.000,00	

CÓDIGO	E S P E C I F I C A Ç Ã O	RECEITAS CORRENTES	DEDUÇÕES DE RECEITA
1.7.2.1.51.0.0.00.00.00	Cota-Parte do IPVA		
1.7.2.1.51.0.1.00.00.00	Cota-Parte do IPVA - Principal	315.000,00	
1.7.2.1.52.0.0.00.00.00	Cota-Parte do IPI - Municípios		
1.7.2.1.52.0.1.00.00.00	Cota-Parte do IPI - Municípios - Principal	33.000,00	
1.7.2.1.53.0.0.00.00.00	Cota-Parte da CIDE		
1.7.2.1.53.0.1.00.00.00	Cota-Parte da CIDE - Principal	12.000,00	
1.7.2.4.00.0.0.00.00.00	Transf de Convênios dos Estados e DF e de Suas Entidades		
1.7.2.4.50.0.0.00.00.00	Transf. de Convênios dos Estados e DF para SUS		
1.7.2.4.50.0.1.00.00.00	Transf. de Convênios dos Estados e DF para SUS - Principal	1.000,00	
1.7.2.4.51.0.0.00.00.00	Transf de Convênios dos Estados e DF a Prog de Educação		
1.7.2.4.51.0.1.00.00.00	Transf de Convênios dos Estados e DF a Prog de Educação - P	12.500,00	
1.7.2.4.99.0.0.00.00.00	Outras Transferências de Convênios dos Estados e DF		
1.7.2.4.99.0.1.00.00.00	Outras Transferências de Convênios dos Estados e DF		
1.7.2.4.99.0.1.30.00.00	Transf. Convênio Estad Prog. Assistência Social - Principal	1.000,00	
1.7.2.4.99.0.1.90.00.00	Outras Transferências de Convênio dos Estados - Principal	7.500,00	
1.7.2.9.00.0.0.00.00.00	Outras Transferências dos Estados e Distrito Federal		
1.7.2.9.99.0.0.00.00.00	Outras Transferências dos Estados e DF		
1.7.2.9.99.0.1.00.00.00	Outras Transferências dos Estados e DF		
1.7.2.9.99.0.1.90.00.00	Outras transferências dos Estados - Principal	54.000,00	
1.7.5.0.00.0.0.00.00.00	Transferências de Outras Instituições Públicas		
1.7.5.1.00.0.0.00.00.00	Transf. Recur. do Fundo de Man. Desenv. da Educação Básica - F		
1.7.5.1.50.0.0.00.00.00	Transferência de Recursos do FUNDEB		
1.7.5.1.50.0.1.00.00.00	Transferência de Recursos do FUNDEB - Principal	7.749.682,00	
1.9.0.0.00.0.0.00.00.00	Outras Receitas Correntes		
1.9.1.0.00.0.0.00.00.00	Multas Administrativas, Contratuais e Judiciais		
1.9.1.1.00.0.0.00.00.00	Multas Administrativas, Contratuais e Judiciais		
1.9.1.1.01.0.0.00.00.00	Multas Previstas em Legislação Específica		
1.9.1.1.01.0.1.00.00.00	Multas Previstas em Legislação Específica - Principal	1.000,00	
1.9.1.1.07.0.0.00.00.00	Multas Aplicadas pelos Tribunais de Contas		
1.9.1.1.07.0.1.00.00.00	Multas Aplicadas pelos Tribunais de Contas - Principal	1.000,00	
1.9.2.0.00.0.0.00.00.00	Indenizações, Restituições e Ressarcimentos		
1.9.2.1.00.0.0.00.00.00	Indenizações		
1.9.2.1.99.0.0.00.00.00	Outras Indenizações		
1.9.2.1.99.0.1.00.00.00	Outras Indenizações - Principal	1.000,00	
1.9.2.2.00.0.0.00.00.00	Restituições		
1.9.2.2.99.0.0.00.00.00	Outras Restituições		
1.9.2.2.99.0.1.00.00.00	Outras Restituições - Principal	5.067.655,01	
1.9.9.0.00.0.0.00.00.00	Demais Receitas Correntes		
1.9.9.9.00.0.0.00.00.00	Outras Receitas Correntes		
1.9.9.9.99.0.0.00.00.00	Outras Receitas		
1.9.9.9.99.2.0.00.00.00	Outras Rec Não Arrecadada e Não Projetada RFB-Primárias		
1.9.9.9.99.2.1.00.00.00	Outras Rec Não Arrecadada e Não Projetada RFB-Primárias - P	8.000,00	
1.9.9.9.99.2.3.00.00.00	Outras Rec Não Arrecadada e Não Projetada RFB-Primárias - D	1.000,00	
1.9.9.9.99.3.0.00.00.00	Outras Rec Não Arrecadada e Não Projetada RFB-Financeira		
1.9.9.9.99.3.1.00.00.00	Outras Rec Não Arrecadada e Não Projetada RFB-Financeira -	1.000,00	

PROJEÇÃO DA RECEITA CORRENTE LÍQUIDA

CÓDIGO	E S P E C I F I C A Ç Ã O	RECEITAS CORRENTES	DEDUÇÕES DE RECEITA
900.0.0.0.00.0.0.00.00.00	Deduções de Receita		
950.0.0.0.00.0.0.00.00.00	Deduções do FUNDEB		
951.0.0.0.00.0.0.00.00.00	Receitas Correntes		
951.7.0.0.00.0.0.00.00.00	Transferências Correntes		
951.7.1.0.00.0.0.00.00.00	Transferências da União e de suas Entidades		
951.7.1.1.00.0.0.00.00.00	Transferências Decorrentes de Participação na Receita da Un		
951.7.1.1.51.0.0.00.00.00	Cota-Parte do Fundo de Participação dos Municípios - FPM		
951.7.1.1.51.1.0.00.00.00	Cota-Parte do FPM - Cota Mensal		
951.7.1.1.51.1.1.00.00.00	Cota-Parte do FPM - Cota Mensal - Principal	-3.200.000,00	
951.7.1.1.52.0.0.00.00.00	Cota-Parte do Imposto Propriedade Territorial Rural		
951.7.1.1.52.0.1.00.00.00	Cota-Parte do Imposto Propriedade Territorial Rural - Princ	-200,00	
951.7.2.0.00.0.0.00.00.00	Transferências dos Estados e do Distrito Federal e suas Ent		
951.7.2.1.00.0.0.00.00.00	Participação na Receita dos Estados e Distrito Federal		
951.7.2.1.50.0.0.00.00.00	Cota-Parte do ICMS		
951.7.2.1.50.0.1.00.00.00	Cota-Parte do ICMS - Principal	-2.024.000,00	
951.7.2.1.51.0.0.00.00.00	Cota-Parte do IPVA		
951.7.2.1.51.0.1.00.00.00	Cota-Parte do IPVA - Principal	-63.000,00	
951.7.2.1.52.0.0.00.00.00	Cota-Parte do IPI - Municípios		
951.7.2.1.52.0.1.00.00.00	Cota-Parte do IPI - Municípios - Principal	-6.600,00	
TOTALS DA RECEITA		49.689.568,01	0,00
RECEITA CORRENTE LÍQUIDA.....			49.689.568,01

DESPESA COM PESSOAL	DESPESA ORÇADA 2023
DESPESAS COM PESSOAL DO EXECUTIVO (I)	
3.1.90.04.00 Contratação por tempo determinado	996.590,46
3.1.90.11.00 Vencimentos e vant. fixas pessoal civil	16.792.886,09
3.1.90.13.00 Obrigações patronais	3.844.997,65
3.1.90.16.00 Outras desp. variáveis pessoal civil	23.000,00
3.1.90.91.00 Sentenças judiciais	8.270,00
3.1.90.92.00 Despesas de exercícios anteriores	6.053,00
3.1.90.96.00 Ressarcimento de desp. de pessoal requis	35.500,00
3.3.90.34.00 Outras desp. pessoal dec. contrat. terc.	71.580,00
TOTAL DE DESPESAS COM PESSOAL DO EXECUTIVO (I).....	21.778.877,20
DESPESAS COM PESSOAL DO LEGISLATIVO (II)	
3.1.90.04.00 Contratação por tempo determinado	20.000,00
3.1.90.11.00 Vencimentos e vant. fixas pessoal civil	1.037.000,00
3.1.90.13.00 Obrigações patronais	198.000,00
TOTAL DE DESPESAS COM PESSOAL DO LEGISLATIVO (II).....	1.255.000,00
RECEITA CORRENTE LÍQUIDA PREVISTA - RCL.....	49.689.568,01
% do TOTAL DA DESPESA LÍQUIDA COM PESSOAL DO EXECUTIVO sobre a RCL	21.778.877,20 (43,83 %)
LIMITE LEGAL DE DESPESAS DO EXECUTIVO	26.832.366,73 (54,00 %)
% do TOTAL DA DESPESA LÍQUIDA COM PESSOAL DO LEGISLATIVO sobre a RCL	1.255.000,00 (2,53 %)
LIMITE LEGAL DE DESPESAS DO LEGISLATIVO	2.981.374,08 (6,00 %)

Cód.	Nome da função	Valor fiscal	Valor seguridade	Total
01	Legislativa	2.000.000,00	0,00	2.000.000,00
04	Administração	10.273.193,00	0,00	10.273.193,00
08	Assistência Social	0,00	3.537.703,93	3.537.703,93
10	Saúde	0,00	8.437.225,71	8.437.225,71
11	Trabalho	5.000,00	0,00	5.000,00
12	Educação	26.383.175,96	0,00	26.383.175,96
13	Cultura	1.179.553,00	0,00	1.179.553,00
14	Direito da Cidadania	2.000,00	0,00	2.000,00
15	Urbanismo	1.578.910,00	0,00	1.578.910,00
16	Habituação	53.250,00	0,00	53.250,00
17	Saneamento	36.365,00	0,00	36.365,00
18	Gestão Ambiental	1.403.863,00	0,00	1.403.863,00
20	Agricultura	116.060,00	0,00	116.060,00
23	Comércio e Serviços	7.800,00	0,00	7.800,00
25	Energia	298.250,00	0,00	298.250,00
26	Transporte	1.081.283,00	0,00	1.081.283,00
27	Desporto e Lazer	903.961,00	0,00	903.961,00
28	Encargos Especiais	532.406,40	0,00	532.406,40
99	Reserva de Contingência	170.000,00	0,00	170.000,00
TOTAL GERAL		46.025.070,36	11.974.929,64	58.000.000,00

Cód.	Nome da subfunção	Valor fiscal	Valor seguridade	Total
031	Ação Legislativa	2.000.000,00	0,00	2.000.000,00
122	Administração Geral	10.297.378,00	336.976,00	10.634.354,00
123	Administração Financeira	2.000,00	0,00	2.000,00
124	Controle Interno	2.000,00	0,00	2.000,00
125	Normalização e Fiscalização	32.000,00	0,00	32.000,00
128	Formação de Recursos Humanos	2.625,00	0,00	2.625,00
242	Assistência ao Portador de Deficiência	0,00	5.500,00	5.500,00
243	Assistência à Criança e ao Adolescente	0,00	274.444,00	274.444,00
244	Assistência Comunitária	52.750,00	2.920.283,93	2.973.033,93
301	Atenção Básica	0,00	5.181.332,71	5.181.332,71
302	Assistência Hospitalar e Ambulatorial	0,00	2.655.343,00	2.655.343,00
303	Suporte Profilático e Terapêutico	0,00	19.000,00	19.000,00
304	Vigilância Sanitária	0,00	2.000,00	2.000,00
305	Vigilância Epidemiológica	0,00	579.550,00	579.550,00
334	Fomento ao Trabalho	5.000,00	0,00	5.000,00
361	Ensino Fundamental	21.215.246,55	0,00	21.215.246,55
363	Ensino Profissional	1.000,00	0,00	1.000,00
364	Ensino Superior	102.250,00	500,00	102.750,00
365	Educação Infantil	4.399.679,41	0,00	4.399.679,41
366	Educação de Jovens e Adultos	631.000,00	0,00	631.000,00
367	Educação Especial	31.500,00	0,00	31.500,00
391	Patrimônio Hist Artístico e Arqueológico	97.966,00	0,00	97.966,00
392	Difusão Cultural	1.081.587,00	0,00	1.081.587,00
422	Direitos Individuais, Coletivos e Difuso	2.000,00	0,00	2.000,00
451	Infra Estrutura Urbana	1.003.522,00	0,00	1.003.522,00
452	Serviços Urbanos	269.950,00	0,00	269.950,00
453	Transportes Coletivos Urbanos	305.438,00	0,00	305.438,00
481	Habituação Rural	53.250,00	0,00	53.250,00
511	Saneamento Básico Rural	28.415,00	0,00	28.415,00
512	Saneamento Básico Urbano	7.950,00	0,00	7.950,00
541	Preservação e Conservação Ambiental	1.202.734,00	0,00	1.202.734,00
542	Controle Ambiental	80.000,00	0,00	80.000,00
544	Recursos Hídricos	115.129,00	0,00	115.129,00
605	Abastecimento	5.000,00	0,00	5.000,00
607	Irrigação	1.500,00	0,00	1.500,00
691	Promoção Comercial	5.300,00	0,00	5.300,00
695	Turismo	2.500,00	0,00	2.500,00
751	Conservação de Energia	1.000,00	0,00	1.000,00
752	Energia Elétrica	297.250,00	0,00	297.250,00
782	Transporte Rodoviário	1.081.283,00	0,00	1.081.283,00
812	Desporto Comunitário	906.461,00	0,00	906.461,00
843	Serviço da Dívida Interna	532.406,40	0,00	532.406,40
999	Reserva de Contingência	170.000,00	0,00	170.000,00
TOTAL GERAL		46.025.070,36	11.974.929,64	58.000.000,00

Cód.	Nome do programa	Valor fiscal	Valor seguridade	Total
0001	Acao Legislativa	2.000.000,00	0,00	2.000.000,00
0003	Fiscalizacao da Arrecadacao e Apl.Recursos Publicos	30.000,00	0,00	30.000,00
0004	Estratégia da Saúde	0,00	1.371.625,00	1.371.625,00
0005	Programa Agentes Comunitarios de Saude	0,00	208.750,00	208.750,00
0006	Programa Saude Bucal	0,00	8.500,00	8.500,00
0007	Programa de Melhoria do Acesso e da Qualidade - Pmaq	0,00	3.000,00	3.000,00
0008	Programa das Especificidades Regionais	0,00	2.500,00	2.500,00
0009	Nucleo de Apoio a Saude da Familia - Nasf	0,00	8.000,00	8.000,00
0014	Ações Estruturantes de Vigilancia Sanitaria	0,00	64.800,00	64.800,00
0018	Programa Gestão em Saúde	0,00	6.000,00	6.000,00
0019	Controle do Zoonoses	0,00	2.000,00	2.000,00
0020	Instalação da Coordenadoria Especial de Direitos Humanos	0,00	2.000,00	2.000,00
0023	Programa de Capacitação e Habilitação de Professores	33.500,00	0,00	33.500,00
0025	Manutenção do Serviço de Proteção Social	0,00	589.027,00	589.027,00
0026	PAB Fixo	0,00	13.125,00	13.125,00
0031	Planejamento e Orcamentacao	2.000,00	0,00	2.000,00
0032	Organizacao e Modernizacao Admi ni strativa	215.600,00	0,00	215.600,00
0037	Admi ni stracao Geral	11.798.647,15	2.954.982,71	14.753.629,86
0038	Edi ficacoes Publicas	778.367,00	0,00	778.367,00
0042	Controle Interno	2.000,00	0,00	2.000,00
0131	Amparo Assistencial a Crianca e ao Adolescente	0,00	574.670,00	574.670,00
0136	Assistencia a Comunidades	0,00	145.568,00	145.568,00
0137	Assistencia Social Geral	0,00	2.222.938,93	2.222.938,93
0171	Programa de Acoes Basicas da Saude	0,00	609.600,00	609.600,00
0176	Assistencia Ambulatorial e Hospitalar	0,00	2.650.593,00	2.650.593,00
0181	Assistencia Farmaceutica	0,00	19.000,00	19.000,00
0191	Vigilancia Epi demi ologica	0,00	514.750,00	514.750,00
0211	Capacitacao e Qualificacao	100.000,00	0,00	100.000,00
0212	Promocao do Trabalho e Geracao de Renda	5.000,00	1.000,00	6.000,00
0231	Ensino Fundamental	18.266.900,40	2.000,00	18.268.900,40
0235	Assist. a Estudantes do Ensino Fundamental	120.000,00	0,00	120.000,00
0254	Assist. a Estudantes do Ensino Medio Profissional	1.000,00	0,00	1.000,00
0266	Assist. a Estudantes do Ensino Superior	102.250,00	500,00	102.750,00
0271	Educacao Infantil	4.399.679,41	0,00	4.399.679,41
0281	Educacao de Jovens e Adultos	631.000,00	0,00	631.000,00
0301	Museus Biblioteca Teatros e Centros de Cultura	583.746,00	0,00	583.746,00
0307	Di fusao Cultural	595.807,00	0,00	595.807,00
0332	Vias e Logradouros Urbanos	982.257,00	0,00	982.257,00
0336	Servicos de Limpeza Urbana	2.500,00	0,00	2.500,00
0337	Servicos Funerarios	209.350,00	0,00	209.350,00
0339	Servicos de Parques e Jardins	60.600,00	0,00	60.600,00
0341	Caminho da Escola	253.000,00	0,00	253.000,00
0347	Terminais Rodoviaros Urbanos	305.438,00	0,00	305.438,00
0351	Habitacoes Urbanas	53.250,00	0,00	53.250,00
0371	Abastecimento D Agua na Zona Rural	5.300,00	0,00	5.300,00
0372	Saneamento Geral da Zona Rural	23.115,00	0,00	23.115,00
0376	Abastecimento D Agua na Zona Urbana	2.650,00	0,00	2.650,00
0377	Saneamento Geral na Zona Urbana	5.300,00	0,00	5.300,00
0391	Protecao e Preservacao de Recursos Ambientais	777.396,00	0,00	777.396,00
0401	Melhoria da Qualidade de Meio Ambiente	391.338,00	0,00	391.338,00

Cód.	Nome do programa	Valor fiscal	Valor seguridade	Total
0406	Recuperacao de Areas Degradadas	60.000,00	0,00	60.000,00
0412	Fortalecimento da Infra-Estrutura Hidrica	115.129,00	0,00	115.129,00
0437	Mecanizacao Agricola	357.209,00	0,00	357.209,00
0439	Producao Agricola	1.500,00	0,00	1.500,00
0441	Amparo ao Pequeno Produtor Agricola	30.750,00	0,00	30.750,00
0448	Melhoria da Producao Animal	2.000,00	0,00	2.000,00
0462	Vigilancia Sanitaria Animal	80.000,00	0,00	80.000,00
0516	Promocao Interna do Comercio	5.300,00	0,00	5.300,00
0536	Promocao do Turismo	2.500,00	0,00	2.500,00
0566	Expansao do Atendimento com Energia Eletrica	300.750,00	0,00	300.750,00
0586	Estradas Vicinai s	724.074,00	0,00	724.074,00
0616	Desporto Comunitario	743.584,00	0,00	743.584,00
0621	Lazer	162.877,00	0,00	162.877,00
0964	Servicos de Outras Dividas	532.406,40	0,00	532.406,40
0999	Reserva de Contingencia	170.000,00	0,00	170.000,00
TOTAL GERAL		46.025.070,36	11.974.929,64	58.000.000,00

Ceará
 Governo Municipal de Altaneira
 ORÇAMENTO PROGRAMA PARA 2023 - Consolidado
 Receitas por fonte de recurso

Página : 001

Código	U. G.	Fonte	Rec. do tesouro	Rec. outras fontes	Total
1.1.1.2.50.0.1.00.00.00		Imposto sobre a Propriedade Predial e Territorial Urbana - Princ.			
	PMA	1500000000-Recursos não vinculados de	600,00		600,00
		1500100100-Receita de Imposto e Trans	250,00		250,00
		1500100200-Receita de Imposto e Trans	150,00		150,00
1.1.1.2.50.0.2.00.00.00		Imposto sobre a Propriedade Predial e Territorial Urbana - Mul.ju			
	PMA	1500000000-Recursos não vinculados de	600,00		600,00
		1500100100-Receita de Imposto e Trans	250,00		250,00
		1500100200-Receita de Imposto e Trans	150,00		150,00
1.1.1.2.50.0.3.00.00.00		Imposto sobre a Propriedade Predial e Territorial Urbana - Div.at			
	PMA	1500000000-Recursos não vinculados de	12.000,00		12.000,00
		1500100100-Receita de Imposto e Trans	5.000,00		5.000,00
		1500100200-Receita de Imposto e Trans	3.000,00		3.000,00
1.1.1.2.50.0.4.00.00.00		Imposto sobre a Propriedade Predial e Territorial Urbana - Mj.d.a			
	PMA	1500000000-Recursos não vinculados de	6.000,00		6.000,00
		1500100100-Receita de Imposto e Trans	2.500,00		2.500,00
		1500100200-Receita de Imposto e Trans	1.500,00		1.500,00
1.1.1.2.53.0.1.00.00.00		Imposto Transmissão Inter Vivos Bens Imóveis e Direitos - Princ.			
	PMA	1500000000-Recursos não vinculados de	600,00		600,00
		1500100100-Receita de Imposto e Trans	250,00		250,00
		1500100200-Receita de Imposto e Trans	150,00		150,00
1.1.1.3.03.1.1.00.00.00		Imposto sobre a Renda - Retido na Fonte - Trabalho - Principal			
	PMA	1500000000-Recursos não vinculados de	720.000,00		720.000,00
		1500100100-Receita de Imposto e Trans	300.000,00		300.000,00
		1500100200-Receita de Imposto e Trans	180.000,00		180.000,00
1.1.1.3.03.4.1.00.00.00		Imposto sobre a Renda Retido na Fonte Outros Rendimentos - Princ.			
	PMA	1500000000-Recursos não vinculados de	24.000,00		24.000,00
		1500100100-Receita de Imposto e Trans	10.000,00		10.000,00
		1500100200-Receita de Imposto e Trans	6.000,00		6.000,00
1.1.1.4.51.1.1.00.00.00		Imposto sobre Serviços de Qualquer Natureza - ISSQN - Princ.			
	PMA	1500000000-Recursos não vinculados de	102.000,00		102.000,00
		1500100100-Receita de Imposto e Trans	42.500,00		42.500,00
		1500100200-Receita de Imposto e Trans	25.500,00		25.500,00
1.1.1.4.51.1.2.00.00.00		Imposto sobre Serviços de Qualquer Natureza - ISSQN - Mul.ju			
	PMA	1500000000-Recursos não vinculados de	600,00		600,00
		1500100100-Receita de Imposto e Trans	250,00		250,00
		1500100200-Receita de Imposto e Trans	150,00		150,00
1.1.1.4.51.1.3.00.00.00		Imposto sobre Serviços de Qualquer Natureza - ISSQN - Div.at			
	PMA	1500000000-Recursos não vinculados de	600,00		600,00
		1500100100-Receita de Imposto e Trans	250,00		250,00
		1500100200-Receita de Imposto e Trans	150,00		150,00
1.1.1.4.51.1.4.00.00.00		Imposto sobre Serviços de Qualquer Natureza - ISSQN - Mj.d.a			
	PMA	1500000000-Recursos não vinculados de	600,00		600,00
		1500100100-Receita de Imposto e Trans	250,00		250,00
		1500100200-Receita de Imposto e Trans	150,00		150,00
1.1.2.1.01.0.1.00.00.00		Taxas de Inspeção, Controle e Fiscalização - Principal			
	PMA	1753000000-Rec. de taxas e contribuiç	68.000,00		68.000,00
1.1.2.1.01.0.2.00.00.00		Taxas de Inspeção, Controle e Fiscalização - Multa e jur. prin			
	PMA	1753000000-Rec. de taxas e contribuiç	2.000,00		2.000,00
1.1.2.1.01.0.3.00.00.00		Taxas de Inspeção, Controle e Fiscalização - Dívida ativa			
	PMA	1753000000-Rec. de taxas e contribuiç	1.000,00		1.000,00

Ceará

Governo Municipal de Altaneira

ORÇAMENTO PROGRAMA PARA 2023 - Consolidado

Receitas por fonte de recurso

Página : 002

Código	U. G.	Fonte	Rec. do tesouro	Rec. outras fontes	Total
1.1.2.1.01.0.8.00.00.00		Taxas de Inspeção, Controle e Fiscalização - Jur. dívida ativa			
	PMA	1753000000-Rec. de taxas e contribuiç	1.000,00		1.000,00
1.1.2.2.01.0.1.00.00.00		Taxas pela Prestação de Serviços - Principal			
	PMA	1753000000-Rec. de taxas e contribuiç	45.000,00		45.000,00
1.2.4.1.50.0.1.00.00.00		Contribuição Custeio do Serviço de Iluminação Pública - Princ.			
	PMA	1751000000-Contribuição de Iluminação	136.000,00		136.000,00
1.3.1.1.99.0.1.00.00.00		Outras Receitas Imobiliárias - Principal			
	PMA	1500000000-Recursos não vinculados de	1.000,00		1.000,00
1.3.2.1.01.0.1.10.15.00		Rem. Dep. Banc. Rec. Vinc.-FUNDEB - Principal			
	SE	1540000000-Transferências do FUNDEB-i	34.000,00		34.000,00
		1540107000-Transferências do FUNDEB-i	78.000,00		78.000,00
1.3.2.1.01.0.1.10.20.00		Rem. Dep. Banc. Rec. Vinc. - SUS - Principal			
	SS	1600000000-Transferência SUS Bloco de	16.000,00		16.000,00
		1601000000-Transferência SUS Bloco de	8.000,00		8.000,00
		1621000000-Transferência SUS de Gover	8.000,00		8.000,00
		1622000000-Transferência SUS de Gover	8.000,00		8.000,00
1.3.2.1.01.0.1.10.25.00		Rem. Dep. Banc. Rec. Vinc. - FNDE - Principal			
	SE	1550000000-Transferência do Salário-E	24.000,00		24.000,00
		1552000000-Transferência de Recurso d	12.000,00		12.000,00
		1553000000-Transferência de Recurso d	12.000,00		12.000,00
		1569000000-Outras Transferências do F	24.000,00		24.000,00
1.3.2.1.01.0.1.10.30.00		Rem. Dep. Banc. Rec. Vinc. - FNAS - Principal			
	SAS	1660000000-Transferência de Recurso d	8.000,00		8.000,00
1.3.2.1.01.0.1.10.55.00		Rem. Dep. Banc. Rec. vinc - FEAS - Principal			
	SAS	1661000000-Transf. Rec. fundo estadua	1.000,00		1.000,00
1.3.2.1.01.0.1.10.90.10		Rem. Dep. Banc. Rec. Vinc. - Out. dest edu. - Principal			
	SE	1599000000-Outros Recursos Vinculados	538.000,00		538.000,00
1.3.2.1.01.0.1.10.90.30		Rem. Dep. Banc. Rec. Vinc. - Out. dest Assist Social - Princ.			
	SAS	1669000000-Outros Recursos à Assistên	1.000,00		1.000,00
1.3.2.1.01.0.1.10.90.90		Rem. Dep. Banc. Rec. Vinc. - Out. destinações - Principal			
	PMA	1500000000-Recursos não vinculados de	1.000,00		1.000,00
1.3.2.1.01.0.1.20.00.00		Rem. de Dep. Banc. de Recur. Não Vinculados - Principal			
	PMA	1500000000-Recursos não vinculados de	22.500,00		22.500,00
		1501000000-Outros Recursos Não Vincul	22.500,00		22.500,00
	SS	1501000000-Outros Recursos Não Vincul	5.000,00		5.000,00
1.3.2.2.01.0.1.00.00.00		Dividendos - Principal			
	PMA	1500000000-Recursos não vinculados de	1.000,00		1.000,00
1.3.9.9.99.0.1.00.00.00		Outras Receitas Patrimoniais - Principal			
	PMA	1500000000-Recursos não vinculados de	1.000,00		1.000,00
1.7.1.1.51.1.1.00.00.00		Cota-Parte do FPM - Cota Mensal - Principal			
	PMA	1500000000-Recursos não vinculados de	9.766.487,40		9.766.487,40
		1500100100-Receita de Imposto e Trans	813.873,95		813.873,95
		1500100200-Receita de Imposto e Trans	2.441.621,85		2.441.621,85
		1540000000-Transferências do FUNDEB-i	976.648,74		976.648,74
		1540107000-Transferências do FUNDEB-i	2.278.847,06		2.278.847,06
1.7.1.1.51.2.1.00.00.00		Cota-Parte do FPM - Cota extraordinária - Principal			
	PMA	1500000000-Recursos não vinculados de	896.250,00		896.250,00
		1500100100-Receita de Imposto e Trans	298.750,00		298.750,00
1.7.1.1.52.0.1.00.00.00		Cota-Parte do Imposto Propriedade Territorial Rural - Princ.			
	PMA	1500000000-Recursos não vinculados de	600,00		600,00
		1500100100-Receita de Imposto e Trans	50,00		50,00
		1500100200-Receita de Imposto e Trans	150,00		150,00
		1540000000-Transferências do FUNDEB-i	60,00		60,00
		1540107000-Transferências do FUNDEB-i	140,00		140,00

Ceará

Govern o Municipal de Altaneira

ORÇAMENTO PROGRAMA PARA 2023 - Consolidado

Receitas por fonte de recurso

Página : 003

Código	U. G.	Fonte	Rec. do tesouro	Rec. outras fontes	Total
1.7.1.2.52.1.1.00.00.00		Cota-Parte Royalties-Compen.Produç.Petro-Lei 7.990/89 - Princ.			
	PMA	1573000000-Royalty do Petróleo e Gás	1.500,00		1.500,00
		1635000000-Royalty do Petróleo e Gás	500,00		500,00
1.7.1.2.52.4.1.00.00.00		Cota-Parte do Fundo Especial do Petróleo - FEP - Principal			
	PMA	1573000000-Royalty do Petróleo e Gás	247.500,00		247.500,00
		1635000000-Royalty do Petróleo e Gás	82.500,00		82.500,00
1.7.1.2.99.0.1.00.00.00		Outras Transf de Compensação Financ Expl Recur Naturais - Princ.			
	PMA	1704000000-Trans União pela exploraçã	340.000,00		340.000,00
1.7.1.3.50.1.1.10.01.00		Piso de Atenção Básica Fixo (PAB Fixo) - Principal			
	SS	1600000000-Transferência SUS Bloco de	150.000,00		150.000,00
1.7.1.3.50.1.1.10.02.00		Programa de Informatização da APS			
	SS	1600000000-Transferência SUS Bloco de	72.000,00		72.000,00
1.7.1.3.50.1.1.10.03.00		Incentivo para Ações Estratégicas			
	SS	1600000000-Transferência SUS Bloco de	132.000,00		132.000,00
1.7.1.3.50.1.1.10.04.00		Incentivo Financeiro da APS - Desempenho			
	SS	1600000000-Transferência SUS Bloco de	115.000,00		115.000,00
1.7.1.3.50.1.1.10.05.00		Incentivo Financeiro da APS - Capitação Ponderada			
	SS	1600000000-Transferência SUS Bloco de	740.000,00		740.000,00
1.7.1.3.50.1.1.10.06.00		Incremento Temp. ao Custeio dos Serv.de Atenção Primária em Saúde			
	SS	1600000000-Transferência SUS Bloco de	200.000,00		200.000,00
1.7.1.3.50.1.1.30.10.00		Agentes Comunitários de Saúde - Principal			
	SS	1600000000-Transferência SUS Bloco de	160.000,00		160.000,00
		1604000000-Transf. agentes de combate	230.000,00		230.000,00
1.7.1.3.50.1.1.90.00.00		Outros Programas Fin. Atenção Primária - Principal			
	SS	1600000000-Transferência SUS Bloco de	800,00		800,00
		1602000000-Trans. SUS Bloco de Manute	200,00		200,00
1.7.1.3.50.2.1.10.07.00		Atenção de Média e Alta Complexidade - Teto Financeiro - Princ.			
	SS	1600000000-Transferência SUS Bloco de	250.000,00		250.000,00
1.7.1.3.50.2.1.10.08.00		Atenção à Saúde da População para Procedimentos no MAC			
	SS	1600000000-Transferência SUS Bloco de	105.000,00		105.000,00
1.7.1.3.50.2.1.10.09.00		Cv19 - Coronavirus (Covid-19)			
	SS	1600000000-Transferência SUS Bloco de	2.000,00		2.000,00
		1602000000-Trans. SUS Bloco de Manute	30.000,00		30.000,00
1.7.1.3.50.2.1.10.10.00		Incremento Temp.ao Custeio dos Serv.de Asst.Hospt. e Ambulatorial			
	SS	1600000000-Transferência SUS Bloco de	87.000,00		87.000,00
1.7.1.3.50.2.1.90.00.00		Outros Prog. Fin. por Transferência Fundo a Fundo - Principal			
	SS	1600000000-Transferência SUS Bloco de	800,00		800,00
		1602000000-Trans. SUS Bloco de Manute	200,00		200,00
1.7.1.3.50.3.1.05.00.00		Transferência de Recursos do SUS - Vigilância em Saúde - Princ.			
	SS	1600000000-Transferência SUS Bloco de	2.000,00		2.000,00
1.7.1.3.50.3.1.10.00.00		Vigilância Epidemiológica e Ambiental em Saúde - Principal			
	SS	1600000000-Transferência SUS Bloco de	38.000,00		38.000,00
		1604000000-Transf. agentes de combate	58.000,00		58.000,00
1.7.1.3.50.3.1.20.00.00		Vigilância Sanitária - Principal			
	SS	1600000000-Transferência SUS Bloco de	12.000,00		12.000,00
1.7.1.3.50.3.1.90.00.00		Outros Programas Financ. por Transf. Fundo a Fundo - Principal			
	SS	1600000000-Transferência SUS Bloco de	8.000,00		8.000,00
		1602000000-Trans. SUS Bloco de Manute	2.000,00		2.000,00
1.7.1.3.50.4.1.10.00.00		Componente Básico da Assistência Farmacêutica - Principal			
	SS	1600000000-Transferência SUS Bloco de	12.000,00		12.000,00

Ceará

Governo Municipal de Altaneira

ORÇAMENTO PROGRAMA PARA 2023 - Consolidado

Receitas por fonte de recurso

Página : 004

Código	U. G.	Fonte	Rec. do tesouro	Rec. outras fontes	Total
1.7.1.3.50.4.1.90.00.00		Outros Programas Financ. por Transf. Fundo a Fundo - Principal			
	SS	160000000-Transferência SUS Bloco de	800,00		800,00
		160200000-Trans. SUS Bloco de Manute	200,00		200,00
1.7.1.3.50.5.1.10.00.00		Qualificação da Gestão do SUS - Principal			
	SS	160000000-Transferência SUS Bloco de	2.000,00		2.000,00
1.7.1.3.50.9.1.00.00.00		Transf SUS-Outros Programas Financiados Fundo a Fundo - Princ.			
	SS	160000000-Transferência SUS Bloco de	800,00		800,00
		160200000-Trans. SUS Bloco de Manute	200,00		200,00
1.7.1.3.51.1.1.00.00.00		Transferências do SUS - Atenção Primária - Principal			
	SS	160100000-Transferência SUS Bloco de	8.000,00		8.000,00
		160300000-Trans SUS Bloco de Estrutu	2.000,00		2.000,00
1.7.1.3.51.2.1.00.00.00		Transferências do SUS-Atenção Especializada - Principal			
	SS	160100000-Transferência SUS Bloco de	8.000,00		8.000,00
		160300000-Trans SUS Bloco de Estrutu	2.000,00		2.000,00
1.7.1.3.51.3.1.00.00.00		Transferências do SUS-Vigilância a Saúde - Principal			
	SS	160100000-Transferência SUS Bloco de	800,00		800,00
		160300000-Trans SUS Bloco de Estrutu	200,00		200,00
1.7.1.3.51.4.1.00.00.00		Transferências do SUS-Assistência Farmacêutica - Principal			
	SS	160100000-Transferência SUS Bloco de	800,00		800,00
		160300000-Trans SUS Bloco de Estrutu	200,00		200,00
1.7.1.3.51.5.1.00.00.00		Transferências do SUS-Gestão do SUS - Principal			
	SS	160100000-Transferência SUS Bloco de	800,00		800,00
		160300000-Trans SUS Bloco de Estrutu	200,00		200,00
1.7.1.3.51.9.1.00.00.00		Transferências do SUS-Outros Programas - Principal			
	SS	160100000-Transferência SUS Bloco de	800,00		800,00
		160300000-Trans SUS Bloco de Estrutu	200,00		200,00
1.7.1.3.99.0.1.00.00.00		Outras Transferências de Recursos do SUS - Principal			
	SS	160100000-Transferência SUS Bloco de	800,00		800,00
		160300000-Trans SUS Bloco de Estrutu	200,00		200,00
1.7.1.4.50.0.1.00.00.00		Transferências do Salário-Educação - Principal			
	SE	155000000-Transferência do Salário-E	310.000,00		310.000,00
1.7.1.4.51.0.1.00.00.00		Transferências Diretas do FNDE referentes PDDE - Principal			
	SE	155100000-Transferência de Recurso d	1.000,00		1.000,00
1.7.1.4.52.0.1.00.00.00		Transferências Diretas do FNDE referentes PNAE - Principal			
	SE	155200000-Transferência de Recurso d	394.000,00		394.000,00
1.7.1.4.53.0.1.00.00.00		Transferências Diretas do FNDE referentes PNATE - Principal			
	SE	155300000-Transferência de Recurso d	593.000,00		593.000,00
1.7.1.4.99.0.1.00.00.00		Outras Transferências de Recursos do FNDE - Principal			
	SE	156900000-Outras Transferências do F	90.000,00		90.000,00
1.7.1.5.50.0.1.00.00.00		Transf de Rec de Complementação da União ao Fundeb-VAAT - Princ.			
	SE	154200000-Transf. do FUNDEB 30%-Comp	869.361,60		869.361,60
		154210700-Transf. do FUNDEB 70%-Comp	2.028.510,40		2.028.510,40
1.7.1.5.51.0.1.00.00.00		Transf de Rec de Complementação da União ao Fundeb-VAAF - Princ.			
	SE	154100000-Transf. do FUNDEB 30%-Comp	995.388,00		995.388,00
		154110700-Transf. do FUNDEB 70%-Comp	2.322.572,00		2.322.572,00
1.7.1.5.52.0.1.00.00.00		Transf de Rec de Complementação da União ao Fundeb-VAAR - Princ.			
	SE	154300000-Transf. do FUNDEB 30%-Comp	194.220,00		194.220,00
1.7.1.6.50.0.1.05.00.00		Programa Primeira Infância no SUAS/Criança Feliz			
	SAS	166000000-Transferência de Recurso d	160.000,00		160.000,00

Ceará
 Governo Municipal de Altaneira
 ORÇAMENTO PROGRAMA PARA 2023 - Consolidado
 Receitas por fonte de recurso

Página : 005

Código	U. G.	Fonte	Rec. do tesouro	Rec. outras fontes	Total
1.7.1.6.50.0.1.10.00.00		Proteção Social Básica - Principal			
	SAS	1660000000-Transferência de Recurso d	105.000,00		105.000,00
1.7.1.6.50.0.1.20.00.00		Gestão do SUAS - Principal			
	SAS	1660000000-Transferência de Recurso d	6.000,00		6.000,00
1.7.1.6.50.0.1.50.00.00		Gestão do Prog. Bolsa Família e do Cadastro Único - Principal			
	SAS	1660000000-Transferência de Recurso d	52.000,00		52.000,00
1.7.1.6.50.0.1.90.00.00		Outras Transferências do FNAS - Principal			
	SAS	1660000000-Transferência de Recurso d	40.000,00		40.000,00
1.7.1.7.50.0.1.00.00.00		Transferências de Convênios da União para SUS - Principal			
	SS	1631000000-Transferência de convênio-	1.000,00		1.000,00
1.7.1.7.51.0.1.00.00.00		Transferências de Convênios da União a Prog Educação - Princ.			
	SE	1570000000-Transferência de convênio-	25.000,00		25.000,00
1.7.1.7.52.0.1.00.00.00		Transf. de Convênios da União Dest. a Prog Assist. Social - Princ.			
	SAS	1665000001-Transf. de Convênio-União-	10.000,00		10.000,00
1.7.1.7.99.0.1.00.00.00		Outras Transf de Convênios da União e de Suas Entidades - Princ.			
	PMA	1700000000-Outros Convênios da União	100.000,00		100.000,00
1.7.1.9.60.0.1.00.00.00		Transf. Política Nacional Aldir Blanc de Fomento à Cult - Princ.			
	PMA	1715000000-Trans Setor Cultural LC195	50.000,00		50.000,00
		1716000000-Trans Setor Cultural LC195	50.000,00		50.000,00
		1719000000-Transf da Aldir Blanc Fome	50.000,00		50.000,00
1.7.1.9.99.0.1.90.00.00		Outras Transferências da União - Principal			
	PMA	1500000000-Recursos não vinculados de	39.000,00		39.000,00
		1706000000-Transferência Especial da	1.000,00		1.000,00
		1749000000-Outras Vinculações de Tran	1.000,00		1.000,00
		1899000000-Outros Recursos Vinculados	1.000,00		1.000,00
	SAS	1899000000-Outros Recursos Vinculados	500,00		500,00
		1899000001-Recursos Direitos da Crian	1.000,00		1.000,00
1.7.2.1.50.0.1.00.00.00		Cota-Parte do ICMS - Principal			
	PMA	1500000000-Recursos não vinculados de	6.072.000,00		6.072.000,00
		1500100100-Receita de Imposto e Trans	506.000,00		506.000,00
		1500100200-Receita de Imposto e Trans	1.518.000,00		1.518.000,00
		1540000000-Transferências do FUNDEB-i	607.200,00		607.200,00
		1540107000-Transferências do FUNDEB-i	1.416.800,00		1.416.800,00
1.7.2.1.51.0.1.00.00.00		Cota-Parte do IPVA - Principal			
	PMA	1500000000-Recursos não vinculados de	189.000,00		189.000,00
		1500100100-Receita de Imposto e Trans	15.750,00		15.750,00
		1500100200-Receita de Imposto e Trans	47.250,00		47.250,00
		1540000000-Transferências do FUNDEB-i	18.900,00		18.900,00
		1540107000-Transferências do FUNDEB-i	44.100,00		44.100,00
1.7.2.1.52.0.1.00.00.00		Cota-Parte do IPI - Municípios - Principal			
	PMA	1500000000-Recursos não vinculados de	19.800,00		19.800,00
		1500100100-Receita de Imposto e Trans	1.650,00		1.650,00
		1500100200-Receita de Imposto e Trans	4.950,00		4.950,00
		1540000000-Transferências do FUNDEB-i	1.980,00		1.980,00
		1540107000-Transferências do FUNDEB-i	4.620,00		4.620,00
1.7.2.1.53.0.1.00.00.00		Cota-Parte da CIDE - Principal			
	PMA	1750000000-CIDE	12.000,00		12.000,00
1.7.2.4.50.0.1.00.00.00		Transf. de Convênios dos Estados e DF para SUS - Principal			
	SS	1632000000-Transferência de convênio-	1.000,00		1.000,00

Ceará
 Governo Municipal de Altaneira
 ORÇAMENTO PROGRAMA PARA 2023 - Consolidado
 Receitas por fonte de recurso

Página : 006

Código	U.G.	Fonte	Rec. do tesouro	Rec. outras fontes	Total
1.7.2.4.51.0.1.00.00.00	SE	Transf de Convênios dos Estados e DF a Prog de Educação - Princ. 1571000000-Transferência de convênio-	12.500,00		12.500,00
1.7.2.4.99.0.1.30.00.00	SAS	Transf. Convênio Estad Prog. Assistência Social - Principal 1665000002-Transf. de Convênio-Estado	1.000,00		1.000,00
1.7.2.4.99.0.1.90.00.00	PMA	Outras Transferências de Convênio dos Estados - Principal 1701000000-Outros Convênios do Estado	7.500,00		7.500,00
1.7.2.9.99.0.1.90.00.00	PMA	Outras transferências dos Estados - Principal 1749000000-Outras Vinculações de Tran	44.000,00		44.000,00
	SAS	1661000000-Transf. Rec. fundo estadua	10.000,00		10.000,00
1.7.5.1.50.0.1.00.00.00	SE	Transferência de Recursos do FUNDEB - Principal 1540000000-Transferências do FUNDEB-i 1540107000-Transferências do FUNDEB-i	2.324.904,60 5.424.777,40		2.324.904,60 5.424.777,40
1.9.1.1.01.0.1.00.00.00	PMA	Multas Previstas em Legislação Específica - Principal 1500000000-Recursos não vinculados de 1752000000-Recurso Vinculado ao Trâns	500,00 500,00		500,00 500,00
1.9.1.1.07.0.1.00.00.00	PMA	Multas Aplicadas pelos Tribunais de Contas - Principal 1500000000-Recursos não vinculados de	1.000,00		1.000,00
1.9.2.1.99.0.1.00.00.00	PMA	Outras Indenições - Principal 1500000000-Recursos não vinculados de	1.000,00		1.000,00
1.9.2.2.99.0.1.00.00.00	PMA	Outras Restituições - Principal 1500000000-Recursos não vinculados de	10.000,00		10.000,00
	SE	1544000000-Recursos de Precatórios do	5.047.655,01		5.047.655,01
	SS	1500100200-Receita de Imposto e Trans	10.000,00		10.000,00
1.9.9.9.99.2.1.00.00.00	PMA	Outras Rec Não Arrecadada e Não Projetada RFB-Primárias - Princ. 1500000000-Recursos não vinculados de	1.000,00		1.000,00
	SE	1500100100-Receita de Imposto e Trans	7.000,00		7.000,00
1.9.9.9.99.2.3.00.00.00	PMA	Outras Rec Não Arrecadada e Não Projetada RFB-Primárias - Div.at 1500000000-Recursos não vinculados de	1.000,00		1.000,00
1.9.9.9.99.3.1.00.00.00	PMA	Outras Rec Não Arrecadada e Não Projetada RFB-Financeira - Princ. 1500000000-Recursos não vinculados de	1.000,00		1.000,00
2.1.1.2.01.0.1.00.00.00	PMA	Operações de Crédito Contratuais - Mercado Interno - Principal 1754000000-Recurso de Operação de Cré	10.000,00		10.000,00
2.2.1.3.01.0.1.10.00.00	PMA	Alienação de Bens Móveis - Principal 1755000000-Alienação de bem/Ativo-Adm	1.000,00		1.000,00
2.2.2.1.01.0.1.00.00.00	PMA	Alienação de Bens Imóveis - Principal 1755000000-Alienação de bem/Ativo-Adm	1.000,00		1.000,00
2.4.1.1.50.1.1.00.00.00	SS	Transferências de Recursos da Atenção Básica - Principal 1600000000-Transferência SUS Bloco de 1602000000-Trans. SUS Bloco de Manute	8.000,00 2.000,00		8.000,00 2.000,00
2.4.1.1.51.1.1.00.00.00	SS	Transferências de Recursos do SUS-Atenção Primária - Principal 1601000000-Transferência SUS Bloco de 1603000000-Trans SUS Bloco de Estrutu	8.000,00 2.000,00		8.000,00 2.000,00
2.4.1.1.51.2.1.00.00.00	SS	Transferências de Recursos do SUS-Atenção Especializada - Princ. 1601000000-Transferência SUS Bloco de 1603000000-Trans SUS Bloco de Estrutu	8.000,00 2.000,00		8.000,00 2.000,00
2.4.1.4.50.0.1.00.00.00	SS	Transferências de Convênios da União para o SUS - Principal 1631000000-Transferência de convênio-	190.000,00		190.000,00
2.4.1.4.51.0.1.00.00.00	SE	Transferência de Convênio da União destinada a Educação - Princ. 1570000000-Transferência de convênio-	942.440,00		942.440,00

Ceará
 Governo Municipal de Altaneira
 ORÇAMENTO PROGRAMA PARA 2023 - Consolidado
 Receitas por fonte de recurso

Página : 007

Código	U. G.	Fonte	Rec. do tesouro	Rec. outras fontes	Total
2.4.1.4.99.0.1.00.00.00		Outras Transferências de Convênios da União - Principal			
	PMA	1700000000-Outros Convênios da União	2.501.872,20		2.501.872,20
2.4.1.9.99.0.1.90.00.00		Outras Transferências da União - Principal			
	PMA	1749000000-Outras Vinculações de Tran	624.594,86		624.594,86
	SS	1749000000-Outras Vinculações de Tran	368.000,00		368.000,00
2.4.2.2.50.0.1.00.00.00		Transferências de Convênios dos Estados para SUS - Principal			
	SS	1632000000-Transferência de convênio-	15.000,00		15.000,00
2.4.2.2.51.0.1.00.00.00		Transferência Convênio Estado dest Programa de Educação - Princ.			
	SE	1571000000-Transferência de convênio-	400.000,00		400.000,00
2.4.2.2.99.0.1.00.00.00		Outras Transferências de Convênios dos Estados e DF - Princ.			
	PMA	1701000000-Outros Convênios do Estado	3.211.524,93		3.211.524,93
2.4.2.9.99.0.1.90.00.00		Outras Transferências dos Estados - Principal			
	SS	1749000000-Outras Vinculações de Tran	15.000,00		15.000,00
951.7.1.1.51.1.1.00.00.00		Cota-Parte do FPM - Cota Mensal - Principal			
	PMA	1540000000-Transferências do FUNDEB-i	-960.000,00		-960.000,00
		1540107000-Transferências do FUNDEB-i	-2.240.000,00		-2.240.000,00
951.7.1.1.52.0.1.00.00.00		Cota-Parte do Imposto Propriedade Territorial Rural - Princ.			
	PMA	1540000000-Transferências do FUNDEB-i	-60,00		-60,00
		1540107000-Transferências do FUNDEB-i	-140,00		-140,00
951.7.2.1.50.0.1.00.00.00		Cota-Parte do ICMS - Principal			
	PMA	1540000000-Transferências do FUNDEB-i	-607.200,00		-607.200,00
		1540107000-Transferências do FUNDEB-i	-1.416.800,00		-1.416.800,00
951.7.2.1.51.0.1.00.00.00		Cota-Parte do IPVA - Principal			
	PMA	1540000000-Transferências do FUNDEB-i	-18.900,00		-18.900,00
		1540107000-Transferências do FUNDEB-i	-44.100,00		-44.100,00
951.7.2.1.52.0.1.00.00.00		Cota-Parte do IPI - Municípios - Principal			
	PMA	1540000000-Transferências do FUNDEB-i	-1.980,00		-1.980,00
		1540107000-Transferências do FUNDEB-i	-4.620,00		-4.620,00
Totais			58.000.000,00	0,00	58.000.000,00

Ceará
 Governo Municipal de Altaneira
 ORÇAMENTO PROGRAMA PARA 2023 - Consolidado
 Fontes de recurso por grupo de despesa

Página : 001

Código	Fonte	Grupo de despesa	Valor
1500000000	Recursos não vinculados de Impostos		17.892.737,40
		1 - Pessoal e encargos sociais	6.290.417,00
		2 - Juros e encargos da dívida	5.000,00
		3 - Outras despesas correntes	8.793.884,00
		4 - Investimentos	2.099.030,00
		5 - Inversões financeiras	2.000,00
		6 - Amortização da dívida	532.406,40
		9 - Reserva de contingência	170.000,00
1500100100	Receita de Imposto e Trans. - Educação		2.004.573,95
		1 - Pessoal e encargos sociais	285.639,95
		2 - Juros e encargos da dívida	51.500,00
		3 - Outras despesas correntes	876.434,00
		4 - Investimentos	771.000,00
		5 - Inversões financeiras	20.000,00
1500100200	Receita de Imposto e Trans. - Saúde		4.238.871,85
		1 - Pessoal e encargos sociais	1.876.020,00
		2 - Juros e encargos da dívida	1.000,00
		3 - Outras despesas correntes	2.345.193,85
		4 - Investimentos	16.158,00
		5 - Inversões financeiras	500,00
1501000000	Outros Recursos Não Vinculados		27.500,00
		1 - Pessoal e encargos sociais	7.250,00
		3 - Outras despesas correntes	5.250,00
		4 - Investimentos	15.000,00
1540000000	Transferências do FUNDEB-impostos 30%		2.375.553,34
		1 - Pessoal e encargos sociais	670.760,39
		2 - Juros e encargos da dívida	1.000,00
		3 - Outras despesas correntes	1.121.802,00
		4 - Investimentos	581.490,95
		6 - Amortização da dívida	500,00
1540107000	Transferências do FUNDEB-impostos 70%		5.541.624,46
		1 - Pessoal e encargos sociais	5.540.624,46
		3 - Outras despesas correntes	500,00
		6 - Amortização da dívida	500,00
1541000000	Transf. do FUNDEB 30%-Comple. União-VAAF		995.388,00
		1 - Pessoal e encargos sociais	675.500,00

Ceará
 Governo Municipal de Altaneira
 ORÇAMENTO PROGRAMA PARA 2023 - Consolidado
 Fontes de recurso por grupo de despesa

Página : 002

Código	Fonte	Grupo de despesa	Valor
		2 - Juros e encargos da dívida	10.000,00
		3 - Outras despesas correntes	304.888,00
		4 - Investimentos	5.000,00
1541107000	Transf. do FUNDEB 70%-Comple. União-VAAF		2.322.572,00
		1 - Pessoal e encargos sociais	2.322.572,00
1542000000	Transf. do FUNDEB 30%-Comple. União-VAAT		869.361,60
		1 - Pessoal e encargos sociais	9.753,00
		2 - Juros e encargos da dívida	1.000,00
		3 - Outras despesas correntes	25.148,00
		4 - Investimentos	833.460,60
1542107000	Transf. do FUNDEB 70%-Comple. União-VAAT		2.028.510,40
		1 - Pessoal e encargos sociais	2.028.510,40
1543000000	Transf. do FUNDEB 30%-Comple. União-VAAR		194.220,00
		1 - Pessoal e encargos sociais	144.000,00
		2 - Juros e encargos da dívida	5.500,00
		3 - Outras despesas correntes	44.720,00
1544000000	Recursos de Precatórios do FUNDEF		5.047.655,01
		1 - Pessoal e encargos sociais	577.500,00
		3 - Outras despesas correntes	1.974.873,01
		4 - Investimentos	2.495.282,00
1550000000	Transferência do Salário-Educação		334.000,00
		3 - Outras despesas correntes	167.000,00
		4 - Investimentos	167.000,00
1551000000	Transferência de Recurso do PDDE		1.000,00
		3 - Outras despesas correntes	1.000,00
1552000000	Transferência de Recurso do PNAE		406.000,00
		3 - Outras despesas correntes	406.000,00
1553000000	Transferência de Recurso do PNATE		605.000,00
		3 - Outras despesas correntes	605.000,00
1569000000	Outras Transferências do FNDE		114.000,00
		3 - Outras despesas correntes	16.500,00

Ceará
 Governo Municipal de Altaneira
 ORÇAMENTO PROGRAMA PARA 2023 - Consolidado
 Fontes de recurso por grupo de despesa

Página : 003

Código	Fonte	Grupo de despesa	Valor
		4 - Investimentos	97.500,00
1570000000	Transferência de convênio- União/Educação		967.440,00
		4 - Investimentos	967.440,00
1571000000	Transferência de convênio- Estado/Educação		412.500,00
		3 - Outras despesas correntes	100.000,00
		4 - Investimentos	312.500,00
1573000000	Royalty do Petróleo e Gás à Educação		249.000,00
		4 - Investimentos	249.000,00
1599000000	Outros Recursos Vinculados à Educação		538.000,00
		4 - Investimentos	538.000,00
1600000000	Transferência SUS Bloco de manutenção		2.114.200,00
		1 - Pessoal e encargos sociais	1.970.450,00
		2 - Juros e encargos da dívida	2.000,00
		3 - Outras despesas correntes	110.750,00
		4 - Investimentos	30.000,00
		5 - Inversões financeiras	500,00
		6 - Amortização da dívida	500,00
1601000000	Transferência SUS Bloco de Estruturação		44.000,00
		4 - Investimentos	43.500,00
		5 - Inversões financeiras	500,00
1602000000	Trans. SUS Bloco de Manutenção-COVID-19		34.800,00
		1 - Pessoal e encargos sociais	31.300,00
		3 - Outras despesas correntes	2.500,00
		4 - Investimentos	1.000,00
1603000000	Trans SUS Bloco de Estruturação-COVID-19		9.000,00
		4 - Investimentos	9.000,00
1604000000	Transf. agentes de combate às endemias		288.000,00
		1 - Pessoal e encargos sociais	288.000,00
1621000000	Transferência SUS de Governo Estadual		8.000,00
		4 - Investimentos	8.000,00

Ceará
 Governo Municipal de Altaneira
 ORÇAMENTO PROGRAMA PARA 2023 - Consolidado
 Fontes de recurso por grupo de despesa

Página : 004

Código	Fonte	Grupo de despesa	Valor
1622000000	Transferência SUS de Governo Municipal		8.000,00
		4 - Investimentos	8.000,00
1631000000	Transferência de convênio- União/Saúde		191.000,00
		4 - Investimentos	191.000,00
1632000000	Transferência de convênio- Estados/Saúde		16.000,00
		4 - Investimentos	16.000,00
1635000000	Royalty do Petróleo e Gás à Saúde		83.000,00
		4 - Investimentos	83.000,00
1660000000	Transferência de Recurso do FNAS		371.000,00
		1 - Pessoal e encargos sociais	258.000,00
		3 - Outras despesas correntes	95.500,00
		4 - Investimentos	17.500,00
1661000000	Transf. Rec. fundo estaduais ass. social		11.000,00
		3 - Outras despesas correntes	11.000,00
1665000001	Transf. de Convênio- União- Ass. Social		10.000,00
		4 - Investimentos	10.000,00
1665000002	Transf. de Convênio- Estados- Ass. Social		1.000,00
		3 - Outras despesas correntes	1.000,00
1669000000	Outros Recursos à Assistência Social		1.000,00
		3 - Outras despesas correntes	500,00
		4 - Investimentos	500,00
1700000000	Outros Convênios da União		2.601.872,20
		3 - Outras despesas correntes	395.330,20
		4 - Investimentos	2.206.542,00
1701000000	Outros Convênios do Estado		3.219.024,93
		3 - Outras despesas correntes	98.210,00
		4 - Investimentos	3.120.814,93

Ceará
 Governo Municipal de Altaneira
 ORÇAMENTO PROGRAMA PARA 2023 - Consolidado
 Fontes de recurso por grupo de despesa

Página : 005

Código	Fonte	Grupo de despesa	Valor
1704000000	Trans União pela exploração rec. natural		340.000,00
		3 - Outras despesas correntes	340.000,00
1706000000	Transferência Especial da União		1.000,00
		3 - Outras despesas correntes	1.000,00
1715000000	Trans Setor Cultural LC195/22 Audi visual		50.000,00
		3 - Outras despesas correntes	50.000,00
1716000000	Trans Setor Cultural LC195/22 Demais		50.000,00
		3 - Outras despesas correntes	50.000,00
1719000000	Transf da Aldir Blanc Fomento à Cultura		50.000,00
		3 - Outras despesas correntes	50.000,00
1749000000	Outras Vinculações de Transferências		1.052.594,86
		3 - Outras despesas correntes	479.594,86
		4 - Investimentos	573.000,00
1750000000	CIDE		12.000,00
		4 - Investimentos	12.000,00
1751000000	Contribuição de Iluminação Pública		136.000,00
		4 - Investimentos	136.000,00
1752000000	Recurso Vinculado ao Trânsito		500,00
		3 - Outras despesas correntes	500,00
1753000000	Rec. de taxas e contribuições preços púb		117.000,00
		4 - Investimentos	117.000,00
1754000000	Recurso de Operação de Crédito		10.000,00
		4 - Investimentos	10.000,00
1755000000	Alienação de bem/Ativo-Adm Direta		2.000,00
		4 - Investimentos	2.000,00

Ceará
Governo Municipal de Altaneira
ORÇAMENTO PROGRAMA PARA 2023 - Consolidado
Fontes de recurso por grupo de despesa

Página : 006

Código	Fonte	Grupo de despesa	Valor
1899000000	Outros Recursos Vinculados		1.500,00
		4 - Investimentos	1.500,00
1899000001	Recursos Direitos da Criança e do Adoles		1.000,00
		3 - Outras despesas correntes	500,00
		4 - Investimentos	500,00
Total 1 - Pessoal e encargos sociais			22.976.297,20
Total 2 - Juros e encargos da dívida			77.000,00
Total 3 - Outras despesas correntes			18.474.577,92
Total 4 - Investimentos			15.744.718,48
Total 5 - Inversões financeiras			23.500,00
Total 6 - Amortização da dívida			533.906,40
Total 9 - Reserva de contingência			170.000,00
Total geral			58.000.000,00

CÓDIGO	E S P E C I F I C A Ç Ã O	REC. DO TESOURO	REC. OUTRAS FONTES	TOTAL
1.0.0.0.00.0.0.00.00.00	Receitas Correntes	54.983.368,01	0,00	54.983.368,01
1.1.0.0.00.0.0.00.00.00	Impostos, taxas e contribuições de			
	melhoria	1.563.000,00	0,00	1.563.000,00
1.1.1.0.00.0.0.00.00.00	Impostos	1.446.000,00	0,00	1.446.000,00
1.1.1.2.00.0.0.00.00.00	impostos sobre o Patrimônio	33.000,00	0,00	33.000,00
1.1.1.2.50.0.0.00.00.00	Imposto sobre a Propriedade Predial e Territorial Urbana	32.000,00	0,00	32.000,00
1.1.1.2.50.0.1.00.00.00	Imposto sobre a Propriedade Predial e Territorial Urbana - Princ.	1.000,00	0,00	1.000,00
1.1.1.2.50.0.2.00.00.00	Imposto sobre a Propriedade Predial e Territorial Urbana - Mul.ju	1.000,00	0,00	1.000,00
1.1.1.2.50.0.3.00.00.00	Imposto sobre a Propriedade Predial e Territorial Urbana - Div.at	20.000,00	0,00	20.000,00
1.1.1.2.50.0.4.00.00.00	Imposto sobre a Propriedade Predial e Territorial Urbana - Mj.d.a	10.000,00	0,00	10.000,00
1.1.1.2.53.0.0.00.00.00	Imposto Transmissão Inter Vivos Bens Imóveis e Direitos	1.000,00	0,00	1.000,00
1.1.1.2.53.0.1.00.00.00	Imposto Transmissão Inter Vivos Bens Imóveis e Direitos - Princ.	1.000,00	0,00	1.000,00
1.1.1.3.00.0.0.00.00.00	Imposto Renda Prov. de Qualquer Natureza	1.240.000,00	0,00	1.240.000,00
1.1.1.3.03.0.0.00.00.00	Imposto sobre a Renda - Retido na Fonte	1.240.000,00	0,00	1.240.000,00
1.1.1.3.03.1.0.00.00.00	Imposto sobre a Renda - Retido na Fonte - Trabalho	1.200.000,00	0,00	1.200.000,00
1.1.1.3.03.1.1.00.00.00	Imposto sobre a Renda - Retido na Fonte - Trabalho - Principal	1.200.000,00	0,00	1.200.000,00
1.1.1.3.03.4.0.00.00.00	Imposto sobre a Renda Retido na Fonte Outros Rendimentos	40.000,00	0,00	40.000,00
1.1.1.3.03.4.1.00.00.00	Imposto sobre a Renda Retido na Fonte Outros Rendimentos - Princ.	40.000,00	0,00	40.000,00
1.1.1.4.00.0.0.00.00.00	Impostos sobre a Produção e Circulação de Mercadorias e Serviços	173.000,00	0,00	173.000,00
1.1.1.4.51.0.0.00.00.00	Impostos sobre Serviços	173.000,00	0,00	173.000,00
1.1.1.4.51.1.0.00.00.00	Imposto sobre Serviços de Qualquer Natureza - ISSQN	173.000,00	0,00	173.000,00
1.1.1.4.51.1.1.00.00.00	Imposto sobre Serviços de Qualquer Natureza - ISSQN - Princ.	170.000,00	0,00	170.000,00
1.1.1.4.51.1.2.00.00.00	Imposto sobre Serviços de Qualquer Natureza - ISSQN - Mul.ju	1.000,00	0,00	1.000,00
1.1.1.4.51.1.3.00.00.00	Imposto sobre Serviços de Qualquer Natureza - ISSQN - Div.at	1.000,00	0,00	1.000,00
1.1.1.4.51.1.4.00.00.00	Imposto sobre Serviços de Qualquer Natureza - ISSQN - Mj.d.a	1.000,00	0,00	1.000,00

- conti nua -

- continuação -

1.1.2.0.00.0.0.00.00.00	Taxas	117.000,00	0,00	117.000,00
1.1.2.1.00.0.0.00.00.00	Taxas pelo Exercício do Poder de Polícia	72.000,00	0,00	72.000,00
1.1.2.1.01.0.0.00.00.00	Taxas de Inspeção, Controle e Fiscalização	72.000,00	0,00	72.000,00
1.1.2.1.01.0.1.00.00.00	Taxas de Inspeção, Controle e Fiscalização - Principal	68.000,00	0,00	68.000,00
1.1.2.1.01.0.2.00.00.00	Taxas de Inspeção, Controle e Fiscalização - Multa e jur. prin	2.000,00	0,00	2.000,00
1.1.2.1.01.0.3.00.00.00	Taxas de Inspeção, Controle e Fiscalização - Dívida ativa	1.000,00	0,00	1.000,00
1.1.2.1.01.0.8.00.00.00	Taxas de Inspeção, Controle e Fiscalização - Jur. dívida ativa	1.000,00	0,00	1.000,00
1.1.2.2.00.0.0.00.00.00	Taxas pela Prestação de Serviços	45.000,00	0,00	45.000,00
1.1.2.2.01.0.0.00.00.00	Taxas pela Prestação de Serviços	45.000,00	0,00	45.000,00
1.1.2.2.01.0.1.00.00.00	Taxas pela Prestação de Serviços - Principal	45.000,00	0,00	45.000,00
1.2.0.0.00.0.0.00.00.00	Contribuições	136.000,00	0,00	136.000,00
1.2.4.0.00.0.0.00.00.00	Contribuição para o Custeio do Serviço de Iluminação Pública	136.000,00	0,00	136.000,00
1.2.4.1.00.0.0.00.00.00	Contribuição para o Custeio do Serviço de Iluminação Pública	136.000,00	0,00	136.000,00
1.2.4.1.50.0.0.00.00.00	Contribuição Custeio do Serviço de Iluminação Pública	136.000,00	0,00	136.000,00
1.2.4.1.50.0.1.00.00.00	Contribuição Custeio do Serviço de Iluminação Pública - Princ.	136.000,00	0,00	136.000,00
1.3.0.0.00.0.0.00.00.00	Receita Patrimonial	826.000,00	0,00	826.000,00
1.3.1.0.00.0.0.00.00.00	Exploração do Patrimônio Imobiliário do Estado	1.000,00	0,00	1.000,00
1.3.1.1.00.0.0.00.00.00	Exploração do Patrimônio Imobiliário do Estado	1.000,00	0,00	1.000,00
1.3.1.1.99.0.0.00.00.00	Outras Receitas Imobiliárias	1.000,00	0,00	1.000,00
1.3.1.1.99.0.1.00.00.00	Outras Receitas Imobiliárias - Principal	1.000,00	0,00	1.000,00
1.3.2.0.00.0.0.00.00.00	Valores Mobiliários	824.000,00	0,00	824.000,00
1.3.2.1.00.0.0.00.00.00	Juros e Correções Monetárias	823.000,00	0,00	823.000,00
1.3.2.1.01.0.0.00.00.00	Remuneração de Depósitos Bancários	823.000,00	0,00	823.000,00
1.3.2.1.01.0.1.00.00.00	Remuneração de Depósitos Bancários - Principal	823.000,00	0,00	823.000,00
1.3.2.1.01.0.1.10.00.00	Remuneração de Depósitos de Recursos Vinculados - Principal	773.000,00	0,00	773.000,00
1.3.2.1.01.0.1.10.15.00	Rem. Dep. Banc. Rec. Vinc. - FUNDEB - Principal	112.000,00	0,00	112.000,00
1.3.2.1.01.0.1.10.20.00	Rem. Dep. Banc. Rec. Vinc. - SUS - Principal	40.000,00	0,00	40.000,00
1.3.2.1.01.0.1.10.25.00	Rem. Dep. Banc. Rec. Vinc. - FNDE - Principal	72.000,00	0,00	72.000,00
1.3.2.1.01.0.1.10.30.00	Rem. Dep. Banc. Rec. Vinc. - FNAS - Principal	8.000,00	0,00	8.000,00
1.3.2.1.01.0.1.10.55.00	Rem. Dep. Banc. Rec. vinc - FEAS - Principal	1.000,00	0,00	1.000,00
1.3.2.1.01.0.1.10.90.00	Rem. Dep. Banc. Rec. Vinc. - Outros dest. - Principal	540.000,00	0,00	540.000,00
1.3.2.1.01.0.1.10.90.10	Rem. Dep. Banc. Rec Vinc. - Out. dest edu. - Principal	538.000,00	0,00	538.000,00

- continua -

- continuação -

1.3.2.1.01.0.1.10.90.30	Rem. Dep. Banc. Rec Vinc. - Out. dest Assist Social - Princ.	1.000,00	0,00	1.000,00
1.3.2.1.01.0.1.10.90.90	Rem. Dep. Banc. Rec. Vinc. - Out. destinações - Principal	1.000,00	0,00	1.000,00
1.3.2.1.01.0.1.20.00.00	Rem. de Dep. Banc. de Recur. Não Vinculados - Principal	50.000,00	0,00	50.000,00
1.3.2.2.00.0.0.00.00.00	Dividendos	1.000,00	0,00	1.000,00
1.3.2.2.01.0.0.00.00.00	Dividendos	1.000,00	0,00	1.000,00
1.3.2.2.01.0.1.00.00.00	Dividendos - Principal	1.000,00	0,00	1.000,00
1.3.9.0.00.0.0.00.00.00	Demais Receitas Patrimoniais	1.000,00	0,00	1.000,00
1.3.9.9.00.0.0.00.00.00	Outras Receitas Patrimoniais	1.000,00	0,00	1.000,00
1.3.9.9.99.0.0.00.00.00	Outras Receitas Patrimoniais	1.000,00	0,00	1.000,00
1.3.9.9.99.0.1.00.00.00	Outras Receitas Patrimoniais - Principal	1.000,00	0,00	1.000,00
1.7.0.0.00.0.0.00.00.00	Transferências Correntes	47.377.713,00	0,00	47.377.713,00
1.7.1.0.00.0.0.00.00.00	Transferências da União e de suas Entidades	29.072.031,00	0,00	29.072.031,00
1.7.1.1.00.0.0.00.00.00	Transferências Decorrentes de Participação na Receita da União	17.473.479,00	0,00	17.473.479,00
1.7.1.1.51.0.0.00.00.00	Cota-Parte do Fundo de Participação dos Municípios - FPM	17.472.479,00	0,00	17.472.479,00
1.7.1.1.51.1.0.00.00.00	Cota-Parte do FPM - Cota Mensal	16.277.479,00	0,00	16.277.479,00
1.7.1.1.51.1.1.00.00.00	Cota-Parte do FPM - Cota Mensal - Principal	16.277.479,00	0,00	16.277.479,00
1.7.1.1.51.2.0.00.00.00	Cota-Parte do FPM - Cota extraordinária	1.195.000,00	0,00	1.195.000,00
1.7.1.1.51.2.1.00.00.00	Cota-Parte do FPM - Cota extraordinária - Principal	1.195.000,00	0,00	1.195.000,00
1.7.1.1.52.0.0.00.00.00	Cota-Parte do Imposto Propriedade Territorial Rural	1.000,00	0,00	1.000,00
1.7.1.1.52.0.1.00.00.00	Cota-Parte do Imposto Propriedade Territorial Rural - Princ.	1.000,00	0,00	1.000,00
1.7.1.2.00.0.0.00.00.00	Transf. da Compensação Financ. Exploração de Rec. Naturais	672.000,00	0,00	672.000,00
1.7.1.2.52.0.0.00.00.00	Cota-parte da Compensação Financeira pela Produção de Petróleo	332.000,00	0,00	332.000,00
1.7.1.2.52.1.0.00.00.00	Cota-Parte Royalties-Compen. Produç. Petro-Lei	2.000,00	0,00	2.000,00
1.7.1.2.52.1.1.00.00.00	Cota-Parte Royalties-Compen. Produç. Petro-Lei	2.000,00	0,00	2.000,00
1.7.1.2.52.4.0.00.00.00	Cota-Parte do Fundo Especial do Petróleo - FEP	330.000,00	0,00	330.000,00
1.7.1.2.52.4.1.00.00.00	Cota-Parte do Fundo Especial do Petróleo - FEP - Principal	330.000,00	0,00	330.000,00
1.7.1.2.99.0.0.00.00.00	Outras Transf de Compensação Financ Expl Recur Naturais	340.000,00	0,00	340.000,00
1.7.1.2.99.0.1.00.00.00	Outras Transf de Compensação Financ Expl Recur Naturais - Princ.	340.000,00	0,00	340.000,00
1.7.1.3.00.0.0.00.00.00	Transferências de Recursos do Sistema Único de Saúde - SUS	2.436.000,00	0,00	2.436.000,00
1.7.1.3.50.0.0.00.00.00	Transferência de Recursos do SUS -Bloco de Manutenção	2.411.000,00	0,00	2.411.000,00
1.7.1.3.50.1.0.00.00.00	Transferência de Recursos do SUS - Atenção Primária	1.800.000,00	0,00	1.800.000,00
1.7.1.3.50.1.1.00.00.00	Transferência de Recursos do SUS - Atenção Primária - Princ.	1.800.000,00	0,00	1.800.000,00
1.7.1.3.50.1.1.10.00.00	Piso de Atenção Básica Fixo (PAB Fixo) - Principal	1.409.000,00	0,00	1.409.000,00
1.7.1.3.50.1.1.10.01.00	Piso de Atenção Básica Fixo (PAB Fixo) - Principal	150.000,00	0,00	150.000,00

- continua -

- continuação -

1.7.1.3.50.1.1.10.02.00	Programa de Informatização da APS	72.000,00	0,00	72.000,00
1.7.1.3.50.1.1.10.03.00	Incentivo para Ações Estratégicas	132.000,00	0,00	132.000,00
1.7.1.3.50.1.1.10.04.00	Incentivo Financeiro da APS - Desempenho	115.000,00	0,00	115.000,00
1.7.1.3.50.1.1.10.05.00	Incentivo Financeiro da APS - Capitação Ponderada	740.000,00	0,00	740.000,00
1.7.1.3.50.1.1.10.06.00	Incremento Temp. ao Custeio dos Serv. de Atenção Primária em Saúde	200.000,00	0,00	200.000,00
1.7.1.3.50.1.1.30.00.00	Piso de Atenção Básica Variável (PAB Variável) - Principal	390.000,00	0,00	390.000,00
1.7.1.3.50.1.1.30.10.00	Agentes Comunitários de Saúde - Principal	390.000,00	0,00	390.000,00
1.7.1.3.50.1.1.90.00.00	Outros Programas Fin. Atenção Primária - Principal	1.000,00	0,00	1.000,00
1.7.1.3.50.2.0.00.00.00	Transferência de Recursos do SUS - Atenção Especializada	475.000,00	0,00	475.000,00
1.7.1.3.50.2.1.00.00.00	Transferência de Recursos do SUS - Atenção Especializada - Princ.	475.000,00	0,00	475.000,00
1.7.1.3.50.2.1.10.00.00	Limite Financeiro da MAC Ambulatorial e Hospitalar - Principal	474.000,00	0,00	474.000,00
1.7.1.3.50.2.1.10.07.00	Atenção de Média e Alta Complexidade - Teto Financeiro - Princ.	250.000,00	0,00	250.000,00
1.7.1.3.50.2.1.10.08.00	Atenção à Saúde da População para Procedimentos no MAC	105.000,00	0,00	105.000,00
1.7.1.3.50.2.1.10.09.00	Cv19 - Coronavirus (Covid-19)	32.000,00	0,00	32.000,00
1.7.1.3.50.2.1.10.10.00	Incremento Temp. ao Custeio dos Serv. de Asst. Hospit. e Ambulatorial	87.000,00	0,00	87.000,00
1.7.1.3.50.2.1.90.00.00	Outros Prog. Fin. por Transferência Fundo a Fundo - Principal	1.000,00	0,00	1.000,00
1.7.1.3.50.3.0.00.00.00	Transferência de Recursos do SUS - Vigilância em Saúde	120.000,00	0,00	120.000,00
1.7.1.3.50.3.1.00.00.00	Transferência de Recursos do SUS - Vigilância em Saúde - Princ.	120.000,00	0,00	120.000,00
1.7.1.3.50.3.1.05.00.00	Transferência de Recursos do SUS - Vigilância em Saúde - Princ.	2.000,00	0,00	2.000,00
1.7.1.3.50.3.1.10.00.00	Vigilância Epidemiológica e Ambiental em Saúde - Principal	96.000,00	0,00	96.000,00
1.7.1.3.50.3.1.20.00.00	Vigilância Sanitária - Principal	12.000,00	0,00	12.000,00
1.7.1.3.50.3.1.90.00.00	Outros Programas Financ. por Transf. Fundo a Fundo - Principal	10.000,00	0,00	10.000,00
1.7.1.3.50.4.0.00.00.00	Transferência Recursos do SUS-Assistência Farmacêutica	13.000,00	0,00	13.000,00
1.7.1.3.50.4.1.00.00.00	Transferência Recursos do SUS-Assistência Farmacêutica - Princ.	13.000,00	0,00	13.000,00
1.7.1.3.50.4.1.10.00.00	Componente Básico da Assistência Farmacêutica - Principal	12.000,00	0,00	12.000,00
1.7.1.3.50.4.1.90.00.00	Outros Programas Financ. por Transf. Fundo a Fundo - Principal	1.000,00	0,00	1.000,00
1.7.1.3.50.5.0.00.00.00	Transferência de Recursos do SUS - Gestão do SUS	2.000,00	0,00	2.000,00
1.7.1.3.50.5.1.00.00.00	Transferência de Recursos do SUS - Gestão do SUS - Principal	2.000,00	0,00	2.000,00
1.7.1.3.50.5.1.10.00.00	Qualificação da Gestão do SUS - Principal	2.000,00	0,00	2.000,00

- continua -

- cont inuação -

1.7.1.3.50.9.0.00.00.00	Transf SUS-Outros Programas Financiados Fundo a Fundo	1.000,00	0,00	1.000,00
1.7.1.3.50.9.1.00.00.00	Transf SUS-Outros Programas Financiados Fundo a Fundo - Princ.	1.000,00	0,00	1.000,00
1.7.1.3.51.0.0.00.00.00	Transferências do SUS - Bloco Estruturação	24.000,00	0,00	24.000,00
1.7.1.3.51.1.0.00.00.00	Transferências do SUS - Atenção Primária	10.000,00	0,00	10.000,00
1.7.1.3.51.1.1.00.00.00	Transferências do SUS - Atenção Primária - Principal	10.000,00	0,00	10.000,00
1.7.1.3.51.2.0.00.00.00	Transferências do SUS-Atenção Especializada	10.000,00	0,00	10.000,00
1.7.1.3.51.2.1.00.00.00	Transferências do SUS-Atenção Especializada - Principal	10.000,00	0,00	10.000,00
1.7.1.3.51.3.0.00.00.00	Transferências do SUS-Vigilância a Saúde	1.000,00	0,00	1.000,00
1.7.1.3.51.3.1.00.00.00	Transferências do SUS-Vigilância a Saúde - Principal	1.000,00	0,00	1.000,00
1.7.1.3.51.4.0.00.00.00	Transferências do SUS-Assistência Farmacêutica	1.000,00	0,00	1.000,00
1.7.1.3.51.4.1.00.00.00	Transferências do SUS-Assistência Farmacêutica - Principal	1.000,00	0,00	1.000,00
1.7.1.3.51.5.0.00.00.00	Transferências do SUS-Gestão do SUS	1.000,00	0,00	1.000,00
1.7.1.3.51.5.1.00.00.00	Transferências do SUS-Gestão do SUS - Principal	1.000,00	0,00	1.000,00
1.7.1.3.51.9.0.00.00.00	Transferências do SUS-Outros Programas	1.000,00	0,00	1.000,00
1.7.1.3.51.9.1.00.00.00	Transferências do SUS-Outros Programas - Principal	1.000,00	0,00	1.000,00
1.7.1.3.99.0.0.00.00.00	Outras Transferências de Recursos do SUS	1.000,00	0,00	1.000,00
1.7.1.3.99.0.1.00.00.00	Outras Transferências de Recursos do SUS - Principal	1.000,00	0,00	1.000,00
1.7.1.4.00.0.0.00.00.00	Transferências de Recursos do FNDE	1.388.000,00	0,00	1.388.000,00
1.7.1.4.50.0.0.00.00.00	Transferências do Salário-Educação	310.000,00	0,00	310.000,00
1.7.1.4.50.0.1.00.00.00	Transferências do Salário-Educação - Principal	310.000,00	0,00	310.000,00
1.7.1.4.51.0.0.00.00.00	Transferências Diretas do FNDE referentes PDDE	1.000,00	0,00	1.000,00
1.7.1.4.51.0.1.00.00.00	Transferências Diretas do FNDE referentes PDDE - Principal	1.000,00	0,00	1.000,00
1.7.1.4.52.0.0.00.00.00	Transferências Diretas do FNDE referentes PNAE	394.000,00	0,00	394.000,00
1.7.1.4.52.0.1.00.00.00	Transferências Diretas do FNDE referentes PNAE - Principal	394.000,00	0,00	394.000,00
1.7.1.4.53.0.0.00.00.00	Transferências Diretas do FNDE referentes PNATE	593.000,00	0,00	593.000,00
1.7.1.4.53.0.1.00.00.00	Transferências Diretas do FNDE referentes PNATE - Principal	593.000,00	0,00	593.000,00
1.7.1.4.99.0.0.00.00.00	Outras Transferências de Recursos do FNDE	90.000,00	0,00	90.000,00
1.7.1.4.99.0.1.00.00.00	Outras Transferências de Recursos do FNDE - Principal	90.000,00	0,00	90.000,00

- cont inua -

- cont inuação -

1.7.1.5.00.0.0.00.00.00	Transferências de Recursos de Complementação da União ao FUNDEB	6.410.052,00	0,00	6.410.052,00
1.7.1.5.50.0.0.00.00.00	Transf de Rec de Complementação da União ao Fundeb-VAAT	2.897.872,00	0,00	2.897.872,00
1.7.1.5.50.0.1.00.00.00	Transf de Rec de Complementação da União ao Fundeb-VAAT - Princ.	2.897.872,00	0,00	2.897.872,00
1.7.1.5.51.0.0.00.00.00	Transf de Rec de Complementação da União ao Fundeb-VAAF	3.317.960,00	0,00	3.317.960,00
1.7.1.5.51.0.1.00.00.00	Transf de Rec de Complementação da União ao Fundeb-VAAF - Princ.	3.317.960,00	0,00	3.317.960,00
1.7.1.5.52.0.0.00.00.00	Transf de Rec de Complementação da União ao Fundeb-VAAR	194.220,00	0,00	194.220,00
1.7.1.5.52.0.1.00.00.00	Transf de Rec de Complementação da União ao Fundeb-VAAR - Princ.	194.220,00	0,00	194.220,00
1.7.1.6.00.0.0.00.00.00	Transferências de Recursos do FNAS	363.000,00	0,00	363.000,00
1.7.1.6.50.0.0.00.00.00	Transferências de Recursos do FNAS	363.000,00	0,00	363.000,00
1.7.1.6.50.0.1.00.00.00	Transferências de Recursos do FNAS - Principal	363.000,00	0,00	363.000,00
1.7.1.6.50.0.1.05.00.00	Programa Primeira Infância no SUAS/Criança Feliz	160.000,00	0,00	160.000,00
1.7.1.6.50.0.1.10.00.00	Proteção Social Básica - Principal	105.000,00	0,00	105.000,00
1.7.1.6.50.0.1.20.00.00	Gestão do SUAS - Principal	6.000,00	0,00	6.000,00
1.7.1.6.50.0.1.50.00.00	Gestão do Prog. Bolsa Família e do Cadastro Único - Principal	52.000,00	0,00	52.000,00
1.7.1.6.50.0.1.90.00.00	Outras Transferências do FNAS - Principal	40.000,00	0,00	40.000,00
1.7.1.7.00.0.0.00.00.00	Transferências de Convênios da União e de Suas Entidades	136.000,00	0,00	136.000,00
1.7.1.7.50.0.0.00.00.00	Transferências de Convênios da União para SUS	1.000,00	0,00	1.000,00
1.7.1.7.50.0.1.00.00.00	Transferências de Convênios da União para SUS - Principal	1.000,00	0,00	1.000,00
1.7.1.7.51.0.0.00.00.00	Transferências de Convênios da União a Prog Educação	25.000,00	0,00	25.000,00
1.7.1.7.51.0.1.00.00.00	Transferências de Convênios da União a Prog Educação - Princ.	25.000,00	0,00	25.000,00
1.7.1.7.52.0.0.00.00.00	Transf.de Convênios da União Dest. a Prog Assist. Social	10.000,00	0,00	10.000,00
1.7.1.7.52.0.1.00.00.00	Transf.de Convênios da União Dest. a Prog Assist. Social - Princ.	10.000,00	0,00	10.000,00
1.7.1.7.99.0.0.00.00.00	Outras Transf de Convênios da União e de Suas Entidades	100.000,00	0,00	100.000,00
1.7.1.7.99.0.1.00.00.00	Outras Transf de Convênios da União e de Suas Entidades - Princ.	100.000,00	0,00	100.000,00
1.7.1.9.00.0.0.00.00.00	Outras Transf de Recursos da União e de suas Entidades	193.500,00	0,00	193.500,00
1.7.1.9.60.0.0.00.00.00	Transf. Política Nacional Aldir Blanc de Fomento à Cult	150.000,00	0,00	150.000,00
1.7.1.9.60.0.1.00.00.00	Transf. Política Nacional Aldir Blanc de Fomento à Cult - Princ.	150.000,00	0,00	150.000,00
1.7.1.9.99.0.0.00.00.00	Outras Transf de Recursos da União e de suas Entidades	43.500,00	0,00	43.500,00
1.7.1.9.99.0.1.00.00.00	Outras Transf de Recursos da União e de suas Entidades	43.500,00	0,00	43.500,00
1.7.1.9.99.0.1.90.00.00	Outras Transferências da União - Principal	43.500,00	0,00	43.500,00

- cont inua -

- continuação -

1.7.2.0.00.0.0.00.00.00	Transferências dos Estados e do Distrito Federal e suas Entidades	10.556.000,00	0,00	10.556.000,00
1.7.2.1.00.0.0.00.00.00	Participação na Receita dos Estados e Distrito Federal	10.480.000,00	0,00	10.480.000,00
1.7.2.1.50.0.0.00.00.00	Cota-Parte do ICMS	10.120.000,00	0,00	10.120.000,00
1.7.2.1.50.0.1.00.00.00	Cota-Parte do ICMS - Principal	10.120.000,00	0,00	10.120.000,00
1.7.2.1.51.0.0.00.00.00	Cota-Parte do IPVA	315.000,00	0,00	315.000,00
1.7.2.1.51.0.1.00.00.00	Cota-Parte do IPVA - Principal	315.000,00	0,00	315.000,00
1.7.2.1.52.0.0.00.00.00	Cota-Parte do IPI - Municípios	33.000,00	0,00	33.000,00
1.7.2.1.52.0.1.00.00.00	Cota-Parte do IPI - Municípios - Principal	33.000,00	0,00	33.000,00
1.7.2.1.53.0.0.00.00.00	Cota-Parte da CIDE	12.000,00	0,00	12.000,00
1.7.2.1.53.0.1.00.00.00	Cota-Parte da CIDE - Principal	12.000,00	0,00	12.000,00
1.7.2.4.00.0.0.00.00.00	Transf de Convênios dos Estados e DF e de Suas Entidades	22.000,00	0,00	22.000,00
1.7.2.4.50.0.0.00.00.00	Transf. de Convênios dos Estados e DF para SUS	1.000,00	0,00	1.000,00
1.7.2.4.50.0.1.00.00.00	Transf. de Convênios dos Estados e DF para SUS - Principal	1.000,00	0,00	1.000,00
1.7.2.4.51.0.0.00.00.00	Transf de Convênios dos Estados e DF a Prog de Educação	12.500,00	0,00	12.500,00
1.7.2.4.51.0.1.00.00.00	Transf de Convênios dos Estados e DF a Prog de Educação - Princ.	12.500,00	0,00	12.500,00
1.7.2.4.99.0.0.00.00.00	Outras Transferências de Convênios dos Estados e DF	8.500,00	0,00	8.500,00
1.7.2.4.99.0.1.00.00.00	Outras Transferências de Convênios dos Estados e DF	8.500,00	0,00	8.500,00
1.7.2.4.99.0.1.30.00.00	Transf. Convênio Estad Prog. Assistência Social - Principal	1.000,00	0,00	1.000,00
1.7.2.4.99.0.1.90.00.00	Outras Transferências de Convênio dos Estados - Principal	7.500,00	0,00	7.500,00
1.7.2.9.00.0.0.00.00.00	Outras Transferências dos Estados e Distrito Federal	54.000,00	0,00	54.000,00
1.7.2.9.99.0.0.00.00.00	Outras Transferências dos Estados e DF	54.000,00	0,00	54.000,00
1.7.2.9.99.0.1.00.00.00	Outras Transferências dos Estados e DF	54.000,00	0,00	54.000,00
1.7.2.9.99.0.1.90.00.00	Outras transferências dos Estados - Principal	54.000,00	0,00	54.000,00
1.7.5.0.00.0.0.00.00.00	Transferências de Outras Instituições Públicas	7.749.682,00	0,00	7.749.682,00
1.7.5.1.00.0.0.00.00.00	Transf. Recur. do Fundo de Man. Desenv. da Educação Básica - FUNDEB	7.749.682,00	0,00	7.749.682,00
1.7.5.1.50.0.0.00.00.00	Transferência de Recursos do FUNDEB	7.749.682,00	0,00	7.749.682,00
1.7.5.1.50.0.1.00.00.00	Transferência de Recursos do FUNDEB - Principal	7.749.682,00	0,00	7.749.682,00
1.9.0.0.00.0.0.00.00.00	Outras Receitas Correntes	5.080.655,01	0,00	5.080.655,01
1.9.1.0.00.0.0.00.00.00	Multas Administrativas, Contratuais e Judiciais	2.000,00	0,00	2.000,00
1.9.1.1.00.0.0.00.00.00	Multas Administrativas, Contratuais e Judiciais	2.000,00	0,00	2.000,00
1.9.1.1.01.0.0.00.00.00	Multas Previstas em Legislação Específica	1.000,00	0,00	1.000,00
1.9.1.1.01.0.1.00.00.00	Multas Previstas em Legislação Específica - Principal	1.000,00	0,00	1.000,00

- continua -

- cont inuação -

1.9.1.1.07.0.0.00.00.00	Multas Aplicadas pelos Tribunais de Contas	1.000,00	0,00	1.000,00
1.9.1.1.07.0.1.00.00.00	Multas Aplicadas pelos Tribunais de Contas - Principal	1.000,00	0,00	1.000,00
1.9.2.0.00.0.0.00.00.00	Indenizações, Restituições e Ressarcimentos	5.068.655,01	0,00	5.068.655,01
1.9.2.1.00.0.0.00.00.00	Indenizações	1.000,00	0,00	1.000,00
1.9.2.1.99.0.0.00.00.00	Outras Indenizações	1.000,00	0,00	1.000,00
1.9.2.1.99.0.1.00.00.00	Outras Indenizações - Principal	1.000,00	0,00	1.000,00
1.9.2.2.00.0.0.00.00.00	Restituições	5.067.655,01	0,00	5.067.655,01
1.9.2.2.99.0.0.00.00.00	Outras Restituições	5.067.655,01	0,00	5.067.655,01
1.9.2.2.99.0.1.00.00.00	Outras Restituições - Principal	5.067.655,01	0,00	5.067.655,01
1.9.9.0.00.0.0.00.00.00	Demais Receitas Correntes	10.000,00	0,00	10.000,00
1.9.9.9.00.0.0.00.00.00	Outras Receitas Correntes	10.000,00	0,00	10.000,00
1.9.9.9.99.0.0.00.00.00	Outras Receitas	10.000,00	0,00	10.000,00
1.9.9.9.99.2.0.00.00.00	Outras Rec Não Arrecadada e Não Projetada RFB-Primárias	9.000,00	0,00	9.000,00
1.9.9.9.99.2.1.00.00.00	Outras Rec Não Arrecadada e Não Projetada RFB-Primárias - Princ.	8.000,00	0,00	8.000,00
1.9.9.9.99.2.3.00.00.00	Outras Rec Não Arrecadada e Não Projetada RFB-Primárias - Dív.at	1.000,00	0,00	1.000,00
1.9.9.9.99.3.0.00.00.00	Outras Rec Não Arrecadada e Não Projetada RFB-Financeira	1.000,00	0,00	1.000,00
1.9.9.9.99.3.1.00.00.00	Outras Rec Não Arrecadada e Não Projetada RFB-Financeira - Princ.	1.000,00	0,00	1.000,00
2.0.0.0.00.0.0.00.00.00	Receitas de Capital	8.310.431,99	0,00	8.310.431,99
2.1.0.0.00.0.0.00.00.00	Operações de Crédito	10.000,00	0,00	10.000,00
2.1.1.0.00.0.0.00.00.00	Operações de Crédito - Mercado Interno	10.000,00	0,00	10.000,00
2.1.1.2.00.0.0.00.00.00	Operações de Crédito Contratuais - Mercado Interno	10.000,00	0,00	10.000,00
2.1.1.2.01.0.0.00.00.00	Operações de Crédito Contratuais - Mercado Interno	10.000,00	0,00	10.000,00
2.1.1.2.01.0.1.00.00.00	Operações de Crédito Contratuais - Mercado Interno - Principal	10.000,00	0,00	10.000,00
2.2.0.0.00.0.0.00.00.00	Alienações de Bens	2.000,00	0,00	2.000,00
2.2.1.0.00.0.0.00.00.00	Alienação de Bens Móveis	1.000,00	0,00	1.000,00
2.2.1.3.00.0.0.00.00.00	Alienação de Bens Móveis e Semoventes	1.000,00	0,00	1.000,00
2.2.1.3.01.0.0.00.00.00	Alienação de Bens Móveis e Semoventes	1.000,00	0,00	1.000,00
2.2.1.3.01.0.1.00.00.00	Alienação de Bens Móveis e Semoventes - Principal	1.000,00	0,00	1.000,00
2.2.1.3.01.0.1.10.00.00	Alienação de Bens Móveis - Principal	1.000,00	0,00	1.000,00
2.2.2.0.00.0.0.00.00.00	Alienação de Bens Imóveis	1.000,00	0,00	1.000,00
2.2.2.1.00.0.0.00.00.00	Alienação de Bens Imóveis	1.000,00	0,00	1.000,00
2.2.2.1.01.0.0.00.00.00	Alienação de Bens Imóveis	1.000,00	0,00	1.000,00
2.2.2.1.01.0.1.00.00.00	Alienação de Bens Imóveis - Principal	1.000,00	0,00	1.000,00
2.4.0.0.00.0.0.00.00.00	Transferências de Capital	8.298.431,99	0,00	8.298.431,99
2.4.1.0.00.0.0.00.00.00	Transferências da União e de suas Entidades	4.656.907,06	0,00	4.656.907,06
2.4.1.1.00.0.0.00.00.00	Transferências de Recursos do Sistema Único de Saúde - SUS	30.000,00	0,00	30.000,00
2.4.1.1.50.0.0.00.00.00	Transferências de Recursos do SUS-Bloco de Manutenção	10.000,00	0,00	10.000,00
2.4.1.1.50.1.0.00.00.00	Transferências de Recursos da Atenção Básica	10.000,00	0,00	10.000,00
2.4.1.1.50.1.1.00.00.00	Transferências de Recursos da Atenção Básica - Principal	10.000,00	0,00	10.000,00

- cont inua -

- continuação -

2.4.1.1.51.0.0.00.00.00	Transferências de Recursos do SUS-Bloco de Estruturação	20.000,00	0,00	20.000,00
2.4.1.1.51.1.0.00.00.00	Transferências de Recursos do SUS-Atenção Primária	10.000,00	0,00	10.000,00
2.4.1.1.51.1.1.00.00.00	Transferências de Recursos do SUS-Atenção Primária - Principal	10.000,00	0,00	10.000,00
2.4.1.1.51.2.0.00.00.00	Transferências de Recursos do SUS-Atenção Especializada	10.000,00	0,00	10.000,00
2.4.1.1.51.2.1.00.00.00	Transferências de Recursos do SUS-Atenção Especializada - Princ.	10.000,00	0,00	10.000,00
2.4.1.4.00.0.0.00.00.00	Transferências de Convênios da União e de suas Entidades	3.634.312,20	0,00	3.634.312,20
2.4.1.4.50.0.0.00.00.00	Transferências de Convênios da União para o SUS	190.000,00	0,00	190.000,00
2.4.1.4.50.0.1.00.00.00	Transferências de Convênios da União para o SUS - Principal	190.000,00	0,00	190.000,00
2.4.1.4.51.0.0.00.00.00	Transferência de Convênio da União destinada a Educação	942.440,00	0,00	942.440,00
2.4.1.4.51.0.1.00.00.00	Transferência de Convênio da União destinada a Educação - Princ.	942.440,00	0,00	942.440,00
2.4.1.4.99.0.0.00.00.00	Outras Transferências de Convênios da União	2.501.872,20	0,00	2.501.872,20
2.4.1.4.99.0.1.00.00.00	Outras Transferências de Convênios da União - Principal	2.501.872,20	0,00	2.501.872,20
2.4.1.9.00.0.0.00.00.00	Outras Transferências de Recursos da União e de suas Entidades	992.594,86	0,00	992.594,86
2.4.1.9.99.0.0.00.00.00	Outras Transferência Rec da União e de suas Entidades	992.594,86	0,00	992.594,86
2.4.1.9.99.0.1.00.00.00	Outras Transferência Rec da União e de suas Entidades	992.594,86	0,00	992.594,86
2.4.1.9.99.0.1.90.00.00	Outras Transferências da União - Principal	992.594,86	0,00	992.594,86
2.4.2.0.00.0.0.00.00.00	Transferências Estados e do Distrito Federal e de suas Entidades	3.641.524,93	0,00	3.641.524,93
2.4.2.2.00.0.0.00.00.00	Transferências de Convênios dos Estados e DF e de Suas Entidades	3.626.524,93	0,00	3.626.524,93
2.4.2.2.50.0.0.00.00.00	Transferências de Convênios dos Estados para SUS	15.000,00	0,00	15.000,00
2.4.2.2.50.0.1.00.00.00	Transferências de Convênios dos Estados para SUS - Principal	15.000,00	0,00	15.000,00
2.4.2.2.51.0.0.00.00.00	Transferência Convênio Estado dest Programa de Educação	400.000,00	0,00	400.000,00
2.4.2.2.51.0.1.00.00.00	Transferência Convênio Estado dest Programa de Educação - Princ.	400.000,00	0,00	400.000,00
2.4.2.2.99.0.0.00.00.00	Outras Transferências de Convênios dos Estados e DF	3.211.524,93	0,00	3.211.524,93
2.4.2.2.99.0.1.00.00.00	Outras Transferências de Convênios dos Estados e DF - Princ.	3.211.524,93	0,00	3.211.524,93
2.4.2.9.00.0.0.00.00.00	Outras Transferências de Recursos dos Estados	15.000,00	0,00	15.000,00
2.4.2.9.99.0.0.00.00.00	Outras Transferências de Recursos dos Estados	15.000,00	0,00	15.000,00
2.4.2.9.99.0.1.00.00.00	Outras Transferências de Recursos dos Estados	15.000,00	0,00	15.000,00
2.4.2.9.99.0.1.90.00.00	Outras Transferências dos Estados - Principal	15.000,00	0,00	15.000,00

- continua -

- cont inuação -

900.0.0.0.00.0.0.00.00.00	Deduções de Receita	-5.293.800,00	0,00	-5.293.800,00
950.0.0.0.00.0.0.00.00.00	Deduções do FUNDEB	-5.293.800,00	0,00	-5.293.800,00
951.0.0.0.00.0.0.00.00.00	Receitas Correntes	-5.293.800,00	0,00	-5.293.800,00
951.7.0.0.00.0.0.00.00.00	Transferências Correntes	-5.293.800,00	0,00	-5.293.800,00
951.7.1.0.00.0.0.00.00.00	Transferências da União e de suas Entidades	-3.200.200,00	0,00	-3.200.200,00
951.7.1.1.00.0.0.00.00.00	Transferências Decorrentes de Participação na Receita da União	-3.200.200,00	0,00	-3.200.200,00
951.7.1.1.51.0.0.00.00.00	Cota-Parte do Fundo de Participação dos Municípios - FPM	-3.200.000,00	0,00	-3.200.000,00
951.7.1.1.51.1.0.00.00.00	Cota-Parte do FPM - Cota Mensal	-3.200.000,00	0,00	-3.200.000,00
951.7.1.1.51.1.1.00.00.00	Cota-Parte do FPM - Cota Mensal - Principal	-3.200.000,00	0,00	-3.200.000,00
951.7.1.1.52.0.0.00.00.00	Cota-Parte do Imposto Propriedade Territorial Rural	-200,00	0,00	-200,00
951.7.1.1.52.0.1.00.00.00	Cota-Parte do Imposto Propriedade Territorial Rural - Princ.	-200,00	0,00	-200,00
951.7.2.0.00.0.0.00.00.00	Transferências dos Estados e do Distrito Federal e suas Entidades	-2.093.600,00	0,00	-2.093.600,00
951.7.2.1.00.0.0.00.00.00	Participação na Receita dos Estados e Distrito Federal	-2.093.600,00	0,00	-2.093.600,00
951.7.2.1.50.0.0.00.00.00	Cota-Parte do ICMS	-2.024.000,00	0,00	-2.024.000,00
951.7.2.1.50.0.1.00.00.00	Cota-Parte do ICMS - Principal	-2.024.000,00	0,00	-2.024.000,00
951.7.2.1.51.0.0.00.00.00	Cota-Parte do IPVA	-63.000,00	0,00	-63.000,00
951.7.2.1.51.0.1.00.00.00	Cota-Parte do IPVA - Principal	-63.000,00	0,00	-63.000,00
951.7.2.1.52.0.0.00.00.00	Cota-Parte do IPI - Municípios	-6.600,00	0,00	-6.600,00
951.7.2.1.52.0.1.00.00.00	Cota-Parte do IPI - Municípios - Principal	-6.600,00	0,00	-6.600,00
	TOTAL GERAL	58.000.000,00	0,00	58.000.000,00

Governo Municipal de Altaneira
METAS BIMESTRAIS DE ARRECAÇÃO PARA 2023 - Consolidado

Em R\$ 1,00

R E C E I T A	1º BIMESTRE	2º BIMESTRE	3º BIMESTRE	4º BIMESTRE	5º BIMESTRE	6º BIMESTRE
1.1.1.2.50.0.1.00.00.00 Imposto sobre a Propriedade Predial e Territorial Urbana - Princ.	200,00	100,00	200,00	200,00	200,00	100,00
1.1.1.2.50.0.2.00.00.00 Imposto sobre a Propriedade Predial e Territorial Urbana - Mul.ju	200,00	100,00	200,00	200,00	200,00	100,00
1.1.1.2.50.0.3.00.00.00 Imposto sobre a Propriedade Predial e Territorial Urbana - Div.at	3.100,00	2.800,00	3.400,00	3.300,00	3.100,00	4.300,00
1.1.1.2.50.0.4.00.00.00 Imposto sobre a Propriedade Predial e Territorial Urbana - Mj.d.a	1.600,00	1.400,00	1.700,00	1.600,00	1.500,00	2.200,00
1.1.1.2.53.0.1.00.00.00 Imposto Transmissão Inter Vivos Bens Imóveis e Direitos - Princ.	200,00	100,00	200,00	200,00	200,00	100,00
1.1.1.3.03.1.1.00.00.00 Imposto sobre a Renda - Retido na Fonte - Trabalho - Principal	187.300,00	166.900,00	205.900,00	195.600,00	185.800,00	258.500,00
1.1.1.3.03.4.1.00.00.00 Imposto sobre a Renda Retido na Fonte Outros Rendimentos - Princ.	6.200,00	5.600,00	6.900,00	6.500,00	6.200,00	8.600,00
1.1.1.4.51.1.1.00.00.00 Imposto sobre Serviços de Qualquer Natureza - ISSQN - Princ.	26.500,00	23.600,00	29.200,00	27.700,00	26.300,00	36.700,00
1.1.1.4.51.1.2.00.00.00 Imposto sobre Serviços de Qualquer Natureza - ISSQN - Mul.ju	200,00	100,00	200,00	200,00	200,00	100,00
1.1.1.4.51.1.3.00.00.00 Imposto sobre Serviços de Qualquer Natureza - ISSQN - Div.at	200,00	100,00	200,00	200,00	200,00	100,00
1.1.1.4.51.1.4.00.00.00 Imposto sobre Serviços de Qualquer Natureza - ISSQN - Mj.d.a	200,00	100,00	200,00	200,00	200,00	100,00
1.1.2.1.01.0.1.00.00.00 Taxas de Inspeção, Controle e Fiscalização - Principal	10.600,00	9.500,00	11.700,00	11.100,00	10.500,00	14.600,00
1.1.2.1.01.0.2.00.00.00 Taxas de Inspeção, Controle e Fiscalização - Multa e jur. prin	300,00	300,00	300,00	300,00	300,00	500,00
1.1.2.1.01.0.3.00.00.00 Taxas de Inspeção, Controle e Fiscalização - Dívida ativa	200,00	100,00	200,00	200,00	200,00	100,00
1.1.2.1.01.0.8.00.00.00 Taxas de Inspeção, Controle e Fiscalização - Jur. dívida ativa	200,00	100,00	200,00	200,00	200,00	100,00

- continua -

- continuação -

1.1.2.2.01.0.1.00.00.00							
Taxas pela Prestação de Serviços -							
Principal	7.000,00	6.300,00	7.700,00	7.300,00	7.000,00	9.700,00	
1.2.4.1.50.0.1.00.00.00							
Contribuição Custeio do Serviço de							
Iluminação Pública - Princ.	21.200,00	18.900,00	23.300,00	22.200,00	21.100,00	29.300,00	
1.3.1.1.99.0.1.00.00.00							
Outras Receitas Imobiliárias -							
Principal	200,00	100,00	200,00	200,00	200,00	100,00	
1.3.2.1.01.0.1.10.15.00							
Rem. Dep. Banc. Rec. Vinc. -FUNDEB -							
Principal	17.500,00	15.600,00	19.200,00	18.300,00	17.300,00	24.100,00	
1.3.2.1.01.0.1.10.20.00							
Rem. Dep. Banc. Rec. Vinc. - SUS -							
Principal	6.200,00	5.600,00	6.900,00	6.500,00	6.200,00	8.600,00	
1.3.2.1.01.0.1.10.25.00							
Rem. Dep. Banc. Rec. Vinc. - FNDE -							
Principal	11.200,00	10.000,00	12.400,00	11.700,00	11.100,00	15.600,00	
1.3.2.1.01.0.1.10.30.00							
Rem. Dep. Banc. Rec. Vinc. - FNAS -							
Principal	1.200,00	1.100,00	1.400,00	1.300,00	1.200,00	1.800,00	
1.3.2.1.01.0.1.10.55.00							
Rem. Dep. Banc. Rec. vinc - FEAS -							
Principal	200,00	100,00	200,00	200,00	200,00	100,00	
1.3.2.1.01.0.1.10.90.10							
Rem. Dep. Banc. Rec Vinc. - Out. dest							
edu. - Principal	84.000,00	74.800,00	92.300,00	87.700,00	83.300,00	115.900,00	
1.3.2.1.01.0.1.10.90.30							
Rem. Dep. Banc. Rec Vinc. - Out. dest							
Assist Social - Princ.	200,00	100,00	200,00	200,00	200,00	100,00	
1.3.2.1.01.0.1.10.90.90							
Rem. Dep. Banc. Rec. Vinc. - Out.							
destinações - Principal	200,00	100,00	200,00	200,00	200,00	100,00	
1.3.2.1.01.0.1.20.00.00							
Rem. de Dep. Banc. de Recur. Não							
Vinculados - Principal	7.800,00	7.000,00	8.600,00	8.200,00	7.700,00	10.700,00	
1.3.2.2.01.0.1.00.00.00							
Dividendos - Principal	200,00	100,00	200,00	200,00	200,00	100,00	
1.3.9.9.99.0.1.00.00.00							
Outras Receitas Patrimoniais -							
Principal	200,00	100,00	200,00	200,00	200,00	100,00	
1.7.1.1.51.1.1.00.00.00							
Cota-Parte do FPM - Cota Mensal -							
Principal	2.540.900,00	2.264.200,00	2.793.200,00	2.653.200,00	2.519.800,00	3.506.179,00	
1.7.1.1.51.2.1.00.00.00							
Cota-Parte do FPM - Cota extraordinária							
- Principal	186.500,00	166.200,00	205.100,00	194.800,00	185.000,00	257.400,00	
1.7.1.1.52.0.1.00.00.00							
Cota-Parte do Imposto Propriedade							
Territorial Rural - Princ.	200,00	100,00	200,00	200,00	200,00	100,00	
1.7.1.2.52.1.1.00.00.00							
Cota-Parte							
Royalties-Compen. Produç. Petro-Lei	300,00	300,00	300,00	300,00	300,00	500,00	

- continua -

- continuação -

1.7.1.2.52.4.1.00.00.00							
Cota-Parte do Fundo Especial do							
Petróleo - FEP - Principal	51.500,00	45.900,00	56.600,00	53.800,00	51.100,00	71.100,00	
1.7.1.2.99.0.1.00.00.00							
Outras Transf de Compensação Financ							
Expl Recur Naturais - Princ.	53.100,00	47.300,00	58.300,00	55.400,00	52.600,00	73.300,00	
1.7.1.3.50.1.1.10.01.00							
Piso de Atenção Básica Fixo (PAB Fixo)							
- Principal	23.400,00	20.900,00	25.700,00	24.500,00	23.200,00	32.300,00	
1.7.1.3.50.1.1.10.02.00							
Programa de Informatização da APS	11.200,00	10.000,00	12.400,00	11.700,00	11.100,00	15.600,00	
1.7.1.3.50.1.1.10.03.00							
Incentivo para Ações Estratégicas	20.600,00	18.400,00	22.700,00	21.500,00	20.400,00	28.400,00	
1.7.1.3.50.1.1.10.04.00							
Incentivo Financeiro da APS -							
Desempenho	18.000,00	16.000,00	19.700,00	18.700,00	17.800,00	24.800,00	
1.7.1.3.50.1.1.10.05.00							
Incentivo Financeiro da APS - Capitação							
Ponderada	115.500,00	102.900,00	127.000,00	120.600,00	114.600,00	159.400,00	
1.7.1.3.50.1.1.10.06.00							
Incremento Temp. ao Custeio dos Serv.de							
Atenção Primária em Saúde	31.200,00	27.800,00	34.300,00	32.600,00	31.000,00	43.100,00	
1.7.1.3.50.1.1.30.10.00							
Agentes Comunitários de Saúde -							
Principal	60.900,00	54.200,00	66.900,00	63.600,00	60.400,00	84.000,00	
1.7.1.3.50.1.1.90.00.00							
Outros Programas Fin. Atenção Primária							
- Principal	200,00	100,00	200,00	200,00	200,00	100,00	
1.7.1.3.50.2.1.10.07.00							
Atenção de Média e Alta Complexidade -							
Teto Financeiro - Princ.	39.000,00	34.800,00	42.900,00	40.800,00	38.700,00	53.800,00	
1.7.1.3.50.2.1.10.08.00							
Atenção à Saúde da População para							
Procedimentos no MAC	16.400,00	14.600,00	18.000,00	17.100,00	16.300,00	22.600,00	
1.7.1.3.50.2.1.10.09.00							
Cv19 - Coronavirus (Covid-19)	5.000,00	4.500,00	5.500,00	5.200,00	5.000,00	6.800,00	
1.7.1.3.50.2.1.10.10.00							
Incremento Temp. ao Custeio dos Serv.de							
Asst. Hospt. e Ambulatorial	13.600,00	12.100,00	14.900,00	14.200,00	13.500,00	18.700,00	
1.7.1.3.50.2.1.90.00.00							
Outros Prog. Fin. por Transferência							
Fundo a Fundo - Principal	200,00	100,00	200,00	200,00	200,00	100,00	
1.7.1.3.50.3.1.05.00.00							
Transferência de Recursos do SUS -							
Vigilância em Saúde - Princ.	300,00	300,00	300,00	300,00	300,00	500,00	
1.7.1.3.50.3.1.10.00.00							
Vigilância Epidemiológica e Ambiental							
em Saúde - Principal	15.000,00	13.400,00	16.500,00	15.600,00	14.900,00	20.600,00	
1.7.1.3.50.3.1.20.00.00							
Vigilância Sanitária - Principal	1.900,00	1.700,00	2.100,00	2.000,00	1.900,00	2.400,00	
1.7.1.3.50.3.1.90.00.00							
Outros Programas Financ. por Transf.							
Fundo a Fundo - Principal	1.600,00	1.400,00	1.700,00	1.600,00	1.500,00	2.200,00	

- continua -

- continuação -

1.7.1.3.50.4.1.10.00.00							
Componente Básico da Assistência							
Farmacêutica - Principal	1.900,00	1.700,00	2.100,00	2.000,00	1.900,00	2.400,00	
1.7.1.3.50.4.1.90.00.00							
Outros Programas Financ. por Transf.							
Fundo a Fundo - Principal	200,00	100,00	200,00	200,00	200,00	100,00	
1.7.1.3.50.5.1.10.00.00							
Qualificação da Gestão do SUS -							
Principal	300,00	300,00	300,00	300,00	300,00	500,00	
1.7.1.3.50.9.1.00.00.00							
Transf SUS-Outros Programas Financiados							
Fundo a Fundo - Princ.	200,00	100,00	200,00	200,00	200,00	100,00	
1.7.1.3.51.1.1.00.00.00							
Transferências do SUS - Atenção							
Primária - Principal	1.600,00	1.400,00	1.700,00	1.600,00	1.500,00	2.200,00	
1.7.1.3.51.2.1.00.00.00							
Transferências do SUS-Atenção							
Especializada - Principal	1.600,00	1.400,00	1.700,00	1.600,00	1.500,00	2.200,00	
1.7.1.3.51.3.1.00.00.00							
Transferências do SUS-Vigilância a							
Saúde - Principal	200,00	100,00	200,00	200,00	200,00	100,00	
1.7.1.3.51.4.1.00.00.00							
Transferências do SUS-Assistência							
Farmacêutica - Principal	200,00	100,00	200,00	200,00	200,00	100,00	
1.7.1.3.51.5.1.00.00.00							
Transferências do SUS-Gestão do SUS -							
Principal	200,00	100,00	200,00	200,00	200,00	100,00	
1.7.1.3.51.9.1.00.00.00							
Transferências do SUS-Outros Programas							
- Principal	200,00	100,00	200,00	200,00	200,00	100,00	
1.7.1.3.99.0.1.00.00.00							
Outras Transferências de Recursos do							
SUS - Principal	200,00	100,00	200,00	200,00	200,00	100,00	
1.7.1.4.50.0.1.00.00.00							
Transferências do Salário-Educação -							
Principal	48.400,00	43.100,00	53.200,00	50.500,00	48.000,00	66.800,00	
1.7.1.4.51.0.1.00.00.00							
Transferências Diretas do FNDE							
referentes PDDE - Principal	200,00	100,00	200,00	200,00	200,00	100,00	
1.7.1.4.52.0.1.00.00.00							
Transferências Diretas do FNDE							
referentes PNAE - Principal	61.500,00	54.800,00	67.600,00	64.200,00	61.000,00	84.900,00	
1.7.1.4.53.0.1.00.00.00							
Transferências Diretas do FNDE							
referentes PNATE - Principal	92.600,00	82.500,00	101.800,00	96.700,00	91.800,00	127.600,00	
1.7.1.4.99.0.1.00.00.00							
Outras Transferências de Recursos do							
FNDE - Principal	14.000,00	12.500,00	15.400,00	14.700,00	13.900,00	19.500,00	
1.7.1.5.50.0.1.00.00.00							
Transf de Rec de Complementação da							
União ao Fundeb-VAAT - Princ.	452.400,00	403.100,00	497.300,00	472.400,00	448.600,00	624.072,00	
1.7.1.5.51.0.1.00.00.00							
Transf de Rec de Complementação da							
União ao Fundeb-VAAF - Princ.	517.900,00	461.500,00	569.400,00	540.800,00	513.600,00	714.760,00	

- continua -

- continuação -

1.7.1.5.52.0.1.00.00.00							
Transf de Rec de Complementação da União ao Fundeb-VAAR - Princ.	30.300,00	27.000,00	33.300,00	31.700,00	30.100,00	41.820,00	
1.7.1.6.50.0.1.05.00.00							
Programa Primeira Infância no SUAS/Criança Feliz	25.000,00	22.300,00	27.500,00	26.100,00	24.800,00	34.300,00	
1.7.1.6.50.0.1.10.00.00							
Proteção Social Básica - Principal	16.400,00	14.600,00	18.000,00	17.100,00	16.300,00	22.600,00	
1.7.1.6.50.0.1.20.00.00							
Gestão do SUAS - Principal	900,00	800,00	1.000,00	1.000,00	900,00	1.400,00	
1.7.1.6.50.0.1.50.00.00							
Gestão do Prog. Bolsa Família e do Cadastro Único - Principal	8.100,00	7.200,00	8.900,00	8.500,00	8.000,00	11.300,00	
1.7.1.6.50.0.1.90.00.00							
Outras Transferências do FNAS - Principal	6.200,00	5.600,00	6.900,00	6.500,00	6.200,00	8.600,00	
1.7.1.7.50.0.1.00.00.00							
Transferências de Convênios da União para SUS - Principal	200,00	100,00	200,00	200,00	200,00	100,00	
1.7.1.7.51.0.1.00.00.00							
Transferências de Convênios da União a Prog Educação - Princ.	3.900,00	3.500,00	4.300,00	4.100,00	3.900,00	5.300,00	
1.7.1.7.52.0.1.00.00.00							
Transf. de Convênios da União Dest. a Prog Assist. Social - Princ.	1.600,00	1.400,00	1.700,00	1.600,00	1.500,00	2.200,00	
1.7.1.7.99.0.1.00.00.00							
Outras Transf de Convênios da União e de Suas Entidades - Princ.	15.600,00	13.900,00	17.200,00	16.300,00	15.500,00	21.500,00	
1.7.1.9.60.0.1.00.00.00							
Transf. Política Nacional Aldir Blanc de Fomento à Cult - Princ.	23.400,00	20.900,00	25.700,00	24.500,00	23.200,00	32.300,00	
1.7.1.9.99.0.1.90.00.00							
Outras Transferências da União - Principal	6.800,00	6.100,00	7.500,00	7.100,00	6.700,00	9.300,00	
1.7.2.1.50.0.1.00.00.00							
Cota-Parte do ICMS - Principal	1.579.700,00	1.407.700,00	1.736.600,00	1.649.600,00	1.566.600,00	2.179.800,00	
1.7.2.1.51.0.1.00.00.00							
Cota-Parte do IPVA - Principal	49.200,00	43.800,00	54.100,00	51.300,00	48.800,00	67.800,00	
1.7.2.1.52.0.1.00.00.00							
Cota-Parte do IPI - Municípios - Principal	5.200,00	4.600,00	5.700,00	5.400,00	5.100,00	7.000,00	
1.7.2.1.53.0.1.00.00.00							
Cota-Parte da CIDE - Principal	1.900,00	1.700,00	2.100,00	2.000,00	1.900,00	2.400,00	
1.7.2.4.50.0.1.00.00.00							
Transf. de Convênios dos Estados e DF para SUS - Principal	200,00	100,00	200,00	200,00	200,00	100,00	
1.7.2.4.51.0.1.00.00.00							
Transf de Convênios dos Estados e DF a Prog de Educação - Princ.	2.000,00	1.700,00	2.100,00	2.000,00	1.900,00	2.800,00	
1.7.2.4.99.0.1.30.00.00							
Transf. Convênio Estad Prog. Assistência Social - Principal	200,00	100,00	200,00	200,00	200,00	100,00	

- continua -

- cont inuação -

1.7.2.4.99.0.1.90.00.00							
Outras Transferências de Convênio dos Estados - Principal	1.200,00	1.000,00	1.300,00	1.200,00	1.200,00	1.600,00	
1.7.2.9.99.0.1.90.00.00							
Outras transferências dos Estados - Principal	8.400,00	7.500,00	9.300,00	8.800,00	8.400,00	11.600,00	
1.7.5.1.50.0.1.00.00.00							
Transferência de Recursos do FUNDEB - Principal	1.209.700,00	1.078.000,00	1.329.800,00	1.263.200,00	1.199.700,00	1.669.282,00	
1.9.1.1.01.0.1.00.00.00							
Multas Previstas em Legislação Específica - Principal	200,00	100,00	200,00	200,00	200,00	100,00	
1.9.1.1.07.0.1.00.00.00							
Multas Aplicadas pelos Tribunais de Contas - Principal	200,00	100,00	200,00	200,00	200,00	100,00	
1.9.2.1.99.0.1.00.00.00							
Outras Indenizações - Principal	200,00	100,00	200,00	200,00	200,00	100,00	
1.9.2.2.99.0.1.00.00.00							
Outras Restituições - Principal	791.100,00	704.900,00	869.600,00	826.000,00	784.500,00	1.091.555,01	
1.9.9.9.99.2.1.00.00.00							
Outras Rec Não Arrecadada e Não Projetada RFB-Primárias - Princ.	1.200,00	1.100,00	1.400,00	1.300,00	1.200,00	1.800,00	
1.9.9.9.99.2.3.00.00.00							
Outras Rec Não Arrecadada e Não Projetada RFB-Primárias - Dív. at	200,00	100,00	200,00	200,00	200,00	100,00	
1.9.9.9.99.3.1.00.00.00							
Outras Rec Não Arrecadada e Não Projetada RFB-Financeira - Princ.	200,00	100,00	200,00	200,00	200,00	100,00	
2.1.1.2.01.0.1.00.00.00							
Operações de Crédito Contratuais - Mercado Interno - Principal	1.600,00	1.400,00	1.700,00	1.600,00	1.500,00	2.200,00	
2.2.1.3.01.0.1.10.00.00							
Alienação de Bens Móveis - Principal	200,00	100,00	200,00	200,00	200,00	100,00	
2.2.1.01.0.1.00.00.00							
Alienação de Bens Imóveis - Principal	200,00	100,00	200,00	200,00	200,00	100,00	
2.4.1.1.50.1.1.00.00.00							
Transferências de Recursos da Atenção Básica - Principal	1.600,00	1.400,00	1.700,00	1.600,00	1.500,00	2.200,00	
2.4.1.1.51.1.1.00.00.00							
Transferências de Recursos do SUS-Atenção Primária - Principal	1.600,00	1.400,00	1.700,00	1.600,00	1.500,00	2.200,00	
2.4.1.1.51.2.1.00.00.00							
Transferências de Recursos do SUS-Atenção Especializada - Princ.	1.600,00	1.400,00	1.700,00	1.600,00	1.500,00	2.200,00	
2.4.1.4.50.0.1.00.00.00							
Transferências de Convênios da União para o SUS - Principal	29.700,00	26.400,00	32.600,00	31.000,00	29.400,00	40.900,00	
2.4.1.4.51.0.1.00.00.00							
Transferência de Convênio da União destinada a Educação - Princ.	147.100,00	131.100,00	161.700,00	153.600,00	145.900,00	203.040,00	
2.4.1.4.99.0.1.00.00.00							
Outras Transferências de Convênios da União - Principal	390.500,00	348.000,00	429.300,00	407.800,00	387.300,00	538.972,20	

- cont inua -

- continuação -

2.4.1.9.99.0.1.90.00.00							
Outras Transferências da União -							
Principal	154.900,00	138.100,00	170.300,00	161.800,00	153.700,00	213.794,86	
2.4.2.2.50.0.1.00.00.00							
Transferências de Convênios dos Estados							
para SUS - Principal	2.300,00	2.100,00	2.600,00	2.400,00	2.300,00	3.300,00	
2.4.2.2.51.0.1.00.00.00							
Transferência Convênio Estado dest							
Programa de Educação - Princ.	62.400,00	55.600,00	68.600,00	65.200,00	61.900,00	86.300,00	
2.4.2.2.99.0.1.00.00.00							
Outras Transferências de Convênios dos							
Estados e DF - Princ.	501.300,00	446.700,00	551.100,00	523.500,00	497.100,00	691.824,93	
2.4.2.9.99.0.1.90.00.00							
Outras Transferências dos Estados -							
Principal	2.300,00	2.100,00	2.600,00	2.400,00	2.300,00	3.300,00	
951.7.1.1.51.1.1.00.00.00							
Cota-Parte do FPM - Cota Mensal -							
Principal	-499.500,00	-445.100,00	-549.100,00	-521.600,00	-495.400,00	-689.300,00	
951.7.1.1.52.0.1.00.00.00							
Cota-Parte do Imposto Propriedade							
Territorial Rural - Princ.	0,00	0,00	0,00	0,00	0,00	-200,00	
951.7.2.1.50.0.1.00.00.00							
Cota-Parte do ICMS - Principal	-315.900,00	-281.500,00	-347.300,00	-329.900,00	-313.300,00	-436.100,00	
951.7.2.1.51.0.1.00.00.00							
Cota-Parte do IPVA - Principal	-9.800,00	-8.800,00	-10.800,00	-10.300,00	-9.800,00	-13.500,00	
951.7.2.1.52.0.1.00.00.00							
Cota-Parte do IPI - Municípios -							
Principal	-1.000,00	-900,00	-1.100,00	-1.100,00	-1.000,00	-1.500,00	
T O T A L G E R A L	 9.055.300,00	 8.066.800,00	 9.953.800,00	 9.455.100,00	 8.979.900,00	 12.489.100,00	

Ceará
 Governo Municipal de Altaneira
 RELATÓRIO DE METAS BIMESTRAIS DE ARRECAÇÃO POR CATEGORIA ECONÔMICA 2023

Em R\$ 1,00

R E C E I T A	Janeiro	Fevereiro	1º Bimestre	Março	Abril	2º Bimestre
Receitas Correntes	3.848.835,76	4.734.067,99	8.582.903,75	3.299.002,08	4.349.184,41	7.648.186,49
Impostos, Taxas, Contribuições de Melhoria	109.410,00	134.574,30	243.984,30	93.780,00	123.633,30	217.413,30
Receita de Contribuição	9.520,00	11.709,60	21.229,60	8.160,00	10.757,60	18.917,60
Receita Patrimonial	57.820,00	71.118,60	128.938,60	49.560,00	65.336,60	114.896,60
Transferencia Correntes	3.316.439,91	4.079.221,09	7.395.661,00	2.842.662,78	3.747.577,10	6.590.239,88
Outras Receitas Correntes	355.645,85	437.444,40	793.090,25	304.839,30	401.879,81	706.719,11
Receitas De Capital	581.730,24	715.528,19	1.297.258,43	498.625,92	657.355,17	1.155.981,09
Operações de Crédito	700,00	861,00	1.561,00	600,00	791,00	1.391,00
Alienação de Bens	140,00	172,20	312,20	120,00	158,20	278,20
Transferencia de Capital	580.890,24	714.494,99	1.295.385,23	497.905,92	656.405,97	1.154.311,89
Deduções do FUNDEB	-370.566,00	-455.796,18	-826.362,18	-317.628,00	-418.739,58	-736.367,58
TOTAL DAS RECEITAS	4.060.000,00	4.993.800,00	9.053.800,00	3.480.000,00	4.587.800,00	8.067.800,00

R E C E I T A	Mai o	Junho	3º Bimestre	Jul ho	Agosto	4º Bimestre
Receitas Correntes	4.398.669,44	5.036.476,51	9.435.145,95	4.398.669,44	4.563.619,54	8.962.288,99
Impostos, Taxas, Contribuições de Melhoria	125.040,00	143.170,80	268.210,80	125.040,00	129.729,00	254.769,00
Receita de Contribuição	10.880,00	12.457,60	23.337,60	10.880,00	11.288,00	22.168,00
Receita Patrimonial	66.080,00	75.661,60	141.741,60	66.080,00	68.558,00	134.638,00
Transferencia Correntes	3.790.217,04	4.339.798,51	8.130.015,55	3.790.217,04	3.932.350,18	7.722.567,22
Outras Receitas Correntes	406.452,40	465.388,00	871.840,40	406.452,40	421.694,37	828.146,77
Receitas De Capital	664.834,56	761.235,57	1.426.070,13	664.834,56	689.765,86	1.354.600,41
Operações de Crédito	800,00	916,00	1.716,00	800,00	830,00	1.630,00
Alienação de Bens	160,00	183,20	343,20	160,00	166,00	326,00
Transferencia de Capital	663.874,56	760.136,37	1.424.010,93	663.874,56	688.769,86	1.352.644,41
Deduções do FUNDEB	-423.504,00	-484.912,08	-908.416,08	-423.504,00	-439.385,40	-862.889,40
TOTAL DAS RECEITAS	4.640.000,00	5.312.800,00	9.952.800,00	4.640.000,00	4.814.000,00	9.454.000,00

Ceará
 Governo Municipal de Altaneira
 RELATÓRIO DE METAS BIMESTRAIS DE ARRECAÇÃO POR CATEGORIA ECONÔMICA 2023

Em R\$ 1,00

R E C E I T A	Setembro	Outubro	5º Bimestre	Novembro	Dezembro	6º Bimestre
Receitas Correntes	3.848.835,76	4.662.589,61	8.511.425,37	5.498.336,80	6.345.080,67	11.843.417,47
Impostos, Taxas, Contribuições de Melhoria	109.410,00	132.542,40	241.952,40	156.300,00	180.370,20	336.670,20
Receita de Contribuição	9.520,00	11.532,80	21.052,80	13.600,00	15.694,40	29.294,40
Receita Patrimonial	57.820,00	70.044,80	127.864,80	82.600,00	95.320,40	177.920,40
Transferencia Correntes	3.316.439,91	4.017.630,06	7.334.069,97	4.737.771,30	5.467.388,08	10.205.159,38
Outras Receitas Correntes	355.645,85	430.839,54	786.485,40	508.065,50	586.307,59	1.094.373,09
Receitas De Capital	581.730,24	704.724,63	1.286.454,87	831.043,20	959.023,85	1.790.067,05
Operações de Crédito	700,00	848,00	1.548,00	1.000,00	1.154,00	2.154,00
Alienação de Bens	140,00	169,60	309,60	200,00	230,80	430,80
Transferencia de Capital	580.890,24	703.707,03	1.284.597,27	829.843,20	957.639,05	1.787.482,25
Deduções do FUNDEB	-370.566,00	-448.914,24	-819.480,24	-529.380,00	-610.904,52	-1.140.284,52
TOTAL DAS RECEITAS	4.060.000,00	4.918.400,00	8.978.400,00	5.800.000,00	6.693.200,00	12.493.200,00

Ceará
 Governo Municipal de Altaneira
 ORÇAMENTO PROGRAMA PARA 2023 - Consolidado
 Receitas por fonte de recurso

Página : 001

Código	Fonte	Valor
1500000000	Recursos não vinculados de Impostos	17.892.737,40
1500100100	Receita de Imposto e Trans. - Educação	2.004.573,95
1500100200	Receita de Imposto e Trans. - Saúde	4.238.871,85
1501000000	Outros Recursos Não Vinculados	27.500,00
1540000000	Transferências do FUNDEB-impostos 30%	2.375.553,34
1540107000	Transferências do FUNDEB-impostos 70%	5.541.624,46
1541000000	Transf. do FUNDEB 30%-Comple. União-VAAF	995.388,00
1541107000	Transf. do FUNDEB 70%-Comple. União-VAAF	2.322.572,00
1542000000	Transf. do FUNDEB 30%-Comple. União-VAAT	869.361,60
1542107000	Transf. do FUNDEB 70%-Comple. União-VAAT	2.028.510,40
1543000000	Transf. do FUNDEB 30%-Comple. União-VAAR	194.220,00
1544000000	Recursos de Precatórios do FUNDEF	5.047.655,01
1550000000	Transferência do Salário-Educação	334.000,00
1551000000	Transferência de Recurso do PDDE	1.000,00
1552000000	Transferência de Recurso do PNAE	406.000,00
1553000000	Transferência de Recurso do PNATE	605.000,00
1569000000	Outras Transferências do FNDE	114.000,00
1570000000	Transferência de convênio-União/Educação	967.440,00
1571000000	Transferência de convênio-Estado/Educação	412.500,00
1573000000	Royalty do Petróleo e Gás à Educação	249.000,00
1599000000	Outros Recursos Vinculados à Educação	538.000,00
1600000000	Transferência SUS Bloco de manutenção	2.114.200,00
1601000000	Transferência SUS Bloco de Estruturação	44.000,00
1602000000	Trans. SUS Bloco de Manutenção-COVID-19	34.800,00
1603000000	Trans SUS Bloco de Estruturação-COVID-19	9.000,00
1604000000	Transf. agentes de combate às endemias	288.000,00
1621000000	Transferência SUS de Governo Estadual	8.000,00
1622000000	Transferência SUS de Governo Municipal	8.000,00
1631000000	Transferência de convênio-União/Saúde	191.000,00
1632000000	Transferência de convênio-Estados/Saúde	16.000,00
1635000000	Royalty do Petróleo e Gás à Saúde	83.000,00
1660000000	Transferência de Recurso do FNAS	371.000,00
1661000000	Transf. Rec. fundo estaduais ass. social	11.000,00
1665000001	Transf. de Convênio-União-Ass. Social	10.000,00
1665000002	Transf. de Convênio-Estados-Ass. Social	1.000,00
1669000000	Outros Recursos à Assistência Social	1.000,00
1700000000	Outros Convênios da União	2.601.872,20
1701000000	Outros Convênios do Estado	3.219.024,93
1704000000	Trans União pela exploração rec. natural	340.000,00
1706000000	Transferência Especial da União	1.000,00
1715000000	Trans Setor Cultural LC195/22 Audiovisual	50.000,00
1716000000	Trans Setor Cultural LC195/22 Demais	50.000,00
1719000000	Transf da Aldir Blanc Fomento à Cultura	50.000,00
1749000000	Outras Vinculações de Transferências	1.052.594,86
1750000000	CIDE	12.000,00
1751000000	Contribuição de Iluminação Pública	136.000,00
1752000000	Recurso Vinculado ao Trânsito	500,00
1753000000	Rec. de taxas e contribuições preços púb	117.000,00
1754000000	Recurso de Operação de Crédito	10.000,00

Ceará
Governo Municipal de Altaneira
ORÇAMENTO PROGRAMA PARA 2023 - Consolidado
Receitas por fonte de recurso

Página : 002

Código	Fonte	Valor
1755000000	Alienação de bem/Ativo-Adm Direta	2.000,00
1899000000	Outros Recursos Vinculados	1.500,00
1899000001	Recursos Direitos da Criança e do Adoles	1.000,00
Total		58.000.000,00